

PLANTA DE IMPLANTAÇÃO
esc. 1:1000



CORTE GERAL AA
esc. 1:100

PAGINAÇÃO DE PISO		LEGENDA - EQUIPAMENTOS	
1	ASFALTO PERMEÁVEL	1	ESTACIONAMENTO
2	PISO CEMENTICO	2	CENTRO COMUNITARIO
3	BLOQUETE DE SOLCAMENTO	3	PARQUE RADICAL
4	PISO ORNAMENTAL TIPO COMBOBARRA	4	PIAÇA DE ALIMENTAÇÃO (QUAIQUERES)
5	GRAMA BATATIS	5	PLAYGROUND
6	PISO ORNAMENTAL EM BLOQUETES DE BORRACHA RECICLADA (XU COX TULE)	6	REBRADO
7	PISO ORNAMENTAL EM BLOQUETES DE BORRACHA RECICLADA (XU COX MARFON)	7	BATERIA DE BANHEIROS
8	ÁREAS VERDES LAJES	8	BICICLETARIO
9	TABAS DE MADEIRA	9	PISTA DE CAMINHADA E CICLISMO
10	TANQUE DE ÁREA (COM DRENAGEM SUBTERRÂNEA)	10	CENTRO DE EDUCAÇÃO AMBIENTAL
11	PEDREGOSO	11	ANTITEATRO
12	GRAMA BERRADAS (Cyperus detrans)	12	JARDIM MEDICINAL
13	PISO ASFALTADO	13	GRUADARIO
		14	ESPELHO D'ÁGUA
		15	JARDIM DE MICHAS
		16	CAMPO DE FUTURO
		17	QUADRA POLIESPORTIVA
		18	ACADEMIA AD AN LIVRE
		19	BOULEVARD DE SERVIÇOS
		20	ÁREA ADMINISTRATIVA DO EXERCITO
		21	BOISQUE (ÁREA DE PRESERVAÇÃO E REFLORESTAMENTO)
		22	QUARANTA
		23	PORTICO

UNIVERSIDADE FEDERAL DO AMAPÁ - UNIFAP

CURSO: BACHARELADO EM ARQUITETURA E URBANISMO
 TRABALHO DE CONCLUSÃO DE CURSO II
 ORIENTADOR: JOSÉ ALBERTO TOSTES
 ALUNO: PROPOSTA - PARQUE ECOLÓGICO BOSQUE DA CIDADE
 PLANTA DE URBANIZAÇÃO / IMPLANTAÇÃO

ACADEMIA: ANA PAULA CUNHA TAVARES (201210940001)
 ÁREA CONSTRUIDA: 245.444,58m²
 ÁREA DO TERRENO: 1.251.830,66m²
 DATA: 02/2017
 ESCALA: INDICADA

02

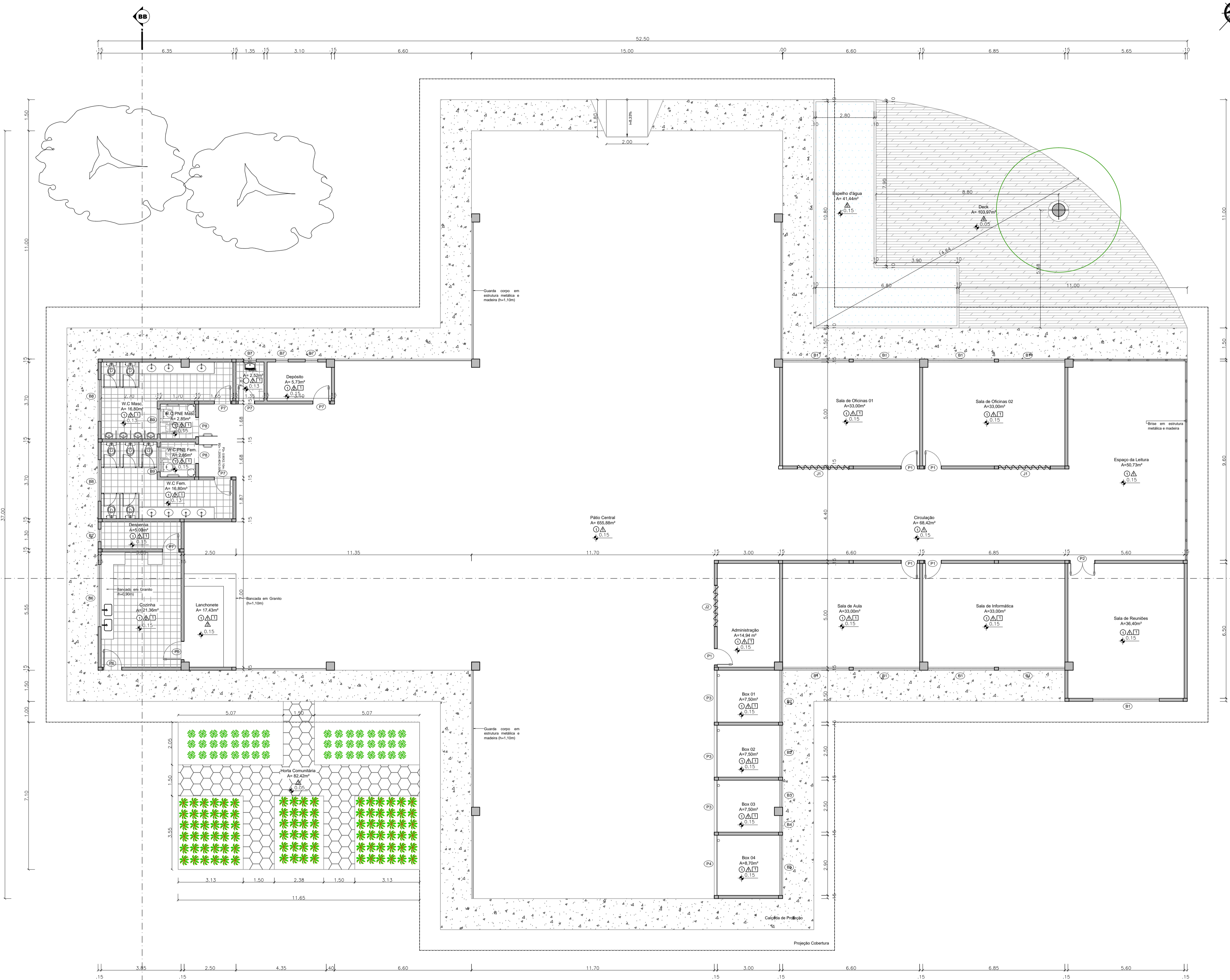

PLANTA BAIXA - CENTRO COMUNITÁRIO
esc 1:100

REF.	○ PISO	△ PAREDE	□ FORRO
1	Revestimento Cerâmico	Tijolo Ecológico	Lâminas de PVC
2	Revestimento Cerâmico com acabamento em madeira	Revestimento Cerâmico	Laminado de Madeira
3	Combograma	Massa Acrílica com pintura em tinta semi brilho	Laje Pintada
4	Madeira	Polycarbonato	Gesso acartonado
5	Rev. Cerâmico Pastilhado		
6	Carpete		
7	Grama		
8	Solocimento		

ESPECIFICAÇÃO DE PORTAS				ESPECIFICAÇÃO DE BALANÇINS			
REF.	Descrição	Dimen.(m)	Qty.	REF.	Descrição	Dimen.(m)	Qty.
P1	Porta em Madeira com visor, 01 folha de abrir	80x2.10m	08	B1	Balancim com esquadria em madeira e vidro, 5 folhas, basculante	3.20x0.40x1.90	09
P2	Porta em Madeira com visor, 02 folhas de abrir	1.20x2.10m	01	B2	Balancim com esquadria em madeira e vidro, 4 folhas, basculante	2.50x0.40x1.90	02
P3	Porta de enrolar Alumínio	2.50x2.10m	03	B3	Balancim com esquadria em madeira e vidro, 2 folhas, basculante	1.30x0.40x1.90	01
P4	Porta de enrolar Alumínio	2.90x2.10m	01	B4	Balancim com esquadria em madeira e vidro, 1 folha, basculante	0.80x0.40x1.90	01
P5	Porta em Alumínio, 01 folha de abrir	90x2.10m	01	B5	Balancim com esquadria em madeira e vidro, 5 folhas, basculante	1.90x0.40x1.90	01
P6	Porta em Madeira, 01 folha de abrir	90x2.10m	02	B6	Balancim com esquadria em madeira e vidro, 3 folhas, basculante	3.90x0.40x1.90	01
P7	Porta em Madeira, 01 folha de abrir	80x2.10m	28	B7	Balancim com esquadria em madeira e vidro, 1 folha, basculante	0.60x0.40x1.90	04
P8	Porta em Madeira com chapa metálica horizontal, 01 folha de abrir	90x2.10m	11	B8	Balancim com esquadria em madeira e vidro, 3 folhas, basculante	2.00x0.40x1.90	02
P9	Porta Pivoltante em madeira	1.65x2.140m	01	B9	Balancim com esquadria em madeira e vidro, 2 folhas, basculante	1.20x0.40x1.90	02
P10	Porta em Madeira com visor, 02 folhas de abrir	1.60x2.10m	01	B10	Balancim com esquadria em alumínio preto e vidro, basculante	3.52x0.40x2.00	02
P11	Porta de correr em madeira, 01 folha com bandeira	90x2.40m	01	B11	Balancim com esquadria em alumínio preto e vidro, basculante	3.00x0.40x2.00	01
P12	Porta Pivoltante em madeira	1.40x2.50m	01	B12	Balancim com esquadria em alumínio preto e vidro, basculante	3.75x0.40x2.00	01
P13	Porta em Madeira, 01 folha de abrir	60x2.10m	03	B13	Balancim com esquadria em alumínio preto e vidro, basculante	2.00x0.40x2.00	09
P14	Porta em madeira e vidro, 02 folhas de abrir, com bandeira	1.60x2.50m	03	B14	Balancim com esquadria em alumínio preto e vidro, basculante	1.20x0.40x2.00	05
P15	Porta em madeira e vidro, 02 folhas de abrir, com bandeira	1.60x2.50m	05	B15	Balancim com esquadria em alumínio preto e vidro, basculante	0.92x0.40x2.00	02
JANELAS				ELEMENTOS VAZADOS			
J1	Janela Pivoltante em vidro com esquadria em madeira	2.50x1.00x1.10	02	EV1	Elemento vazado em aço pintado em preto e peças de madeira	5.60x6.50m	01
J2	Janela Pivoltante em vidro com esquadria em madeira	2.00x1.00x1.10	01	EV2	Elemento vazado em aço pintado em preto e peças de madeira	3.80x6.50m	01
J3	Janela com esquadria em alumínio preto e vidro, 4 folhas c/ 2 de correr	4.00x1.20x1.20	05	EV3	Elemento vazado tipo veneziana vertical, em alumínio preto e madeira	6.00x1.90x0.50	01
J4	Janela com esquadria em alumínio preto e vidro, 01 folha basculante	1.60x2.00x3.00	01	EV4	Elemento vazado tipo veneziana vertical, em alumínio preto e madeira	3.00x1.90x0.50	03
J5	Janela com esquadria em alumínio preto e vidro, 01 folha basculante	1.60x2.00x3.50	01	EV5	Elemento vazado tipo veneziana vertical, em alumínio preto e madeira	3.60x1.20x1.20	01
J6	Janela com esquadria em alumínio preto e vidro, 01 folha basculante	1.50x2.00x0.50	06	EV6	Cobogó 40x40 cm	2.85x2.35x0.10	01
J7	Janela com esquadria em alumínio e vidro, pivotante 3 folhas	0.80x0.80x2.10	01	EV7	Brise Metálico	1.65x1.40x1.10	01
J8	Janela com esquadria em alumínio e vidro, pivotante 3 folhas	0.80x0.80x2.10	01	EV8	Cobogó 26x26 cm	1.30x0.26x1.70	01
VIDROS FIXOS							
VF1	Vidro fixo com esquadria em madeira	90x2.40m	02				
VF2	Vidro fixo com esquadria em madeira	82x2.50m	02				
VF3	Vidro fixo com esquadria em alumínio	1.50x.80x1.10m	01				
VF4	Vidro fixo com esquadria em madeira	2.17x2.50m	02				
VF5	Vidro fixo com esquadria em madeira	2.00x2.50m	14				
VF6	Vidro fixo com esquadria em madeira	5.42x2.50m	01				

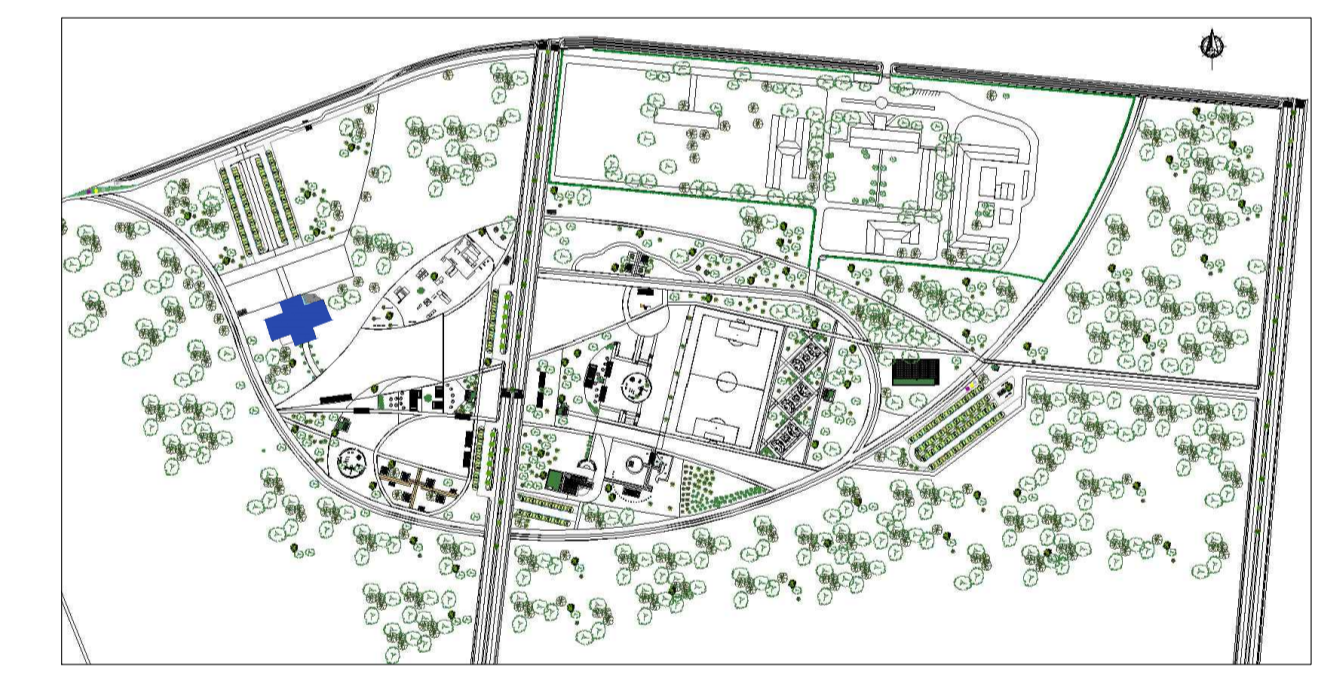

PLANTA DE LOCALIZAÇÃO
sem escola

UNIVERSIDADE FEDERAL DO AMAPÁ - UNIFAP

CURSO: BACHARELADO EM ARQUITETURA E URBANISMO
 TRABALHO DE CONCLUSÃO DE CURSO II
 ORIENTADOR: JOSÉ ALBERTO TOSTES
 ASSUNTO: PROPOSTA - PARQUE ECOLÓGICO BOSQUE DA CIDADE
 CENTRO COMUNITÁRIO - PLANTA BAIXA

ACADEMICA: ANA PAULA CUNHA TAVARES (201210940001)

ÁREA CONSTRUIDA:	ÁREA DO TERRENO:	DATA:	ESCALA:
1.677,65m ²	1.251.830,66m ²	02/2017	1:100

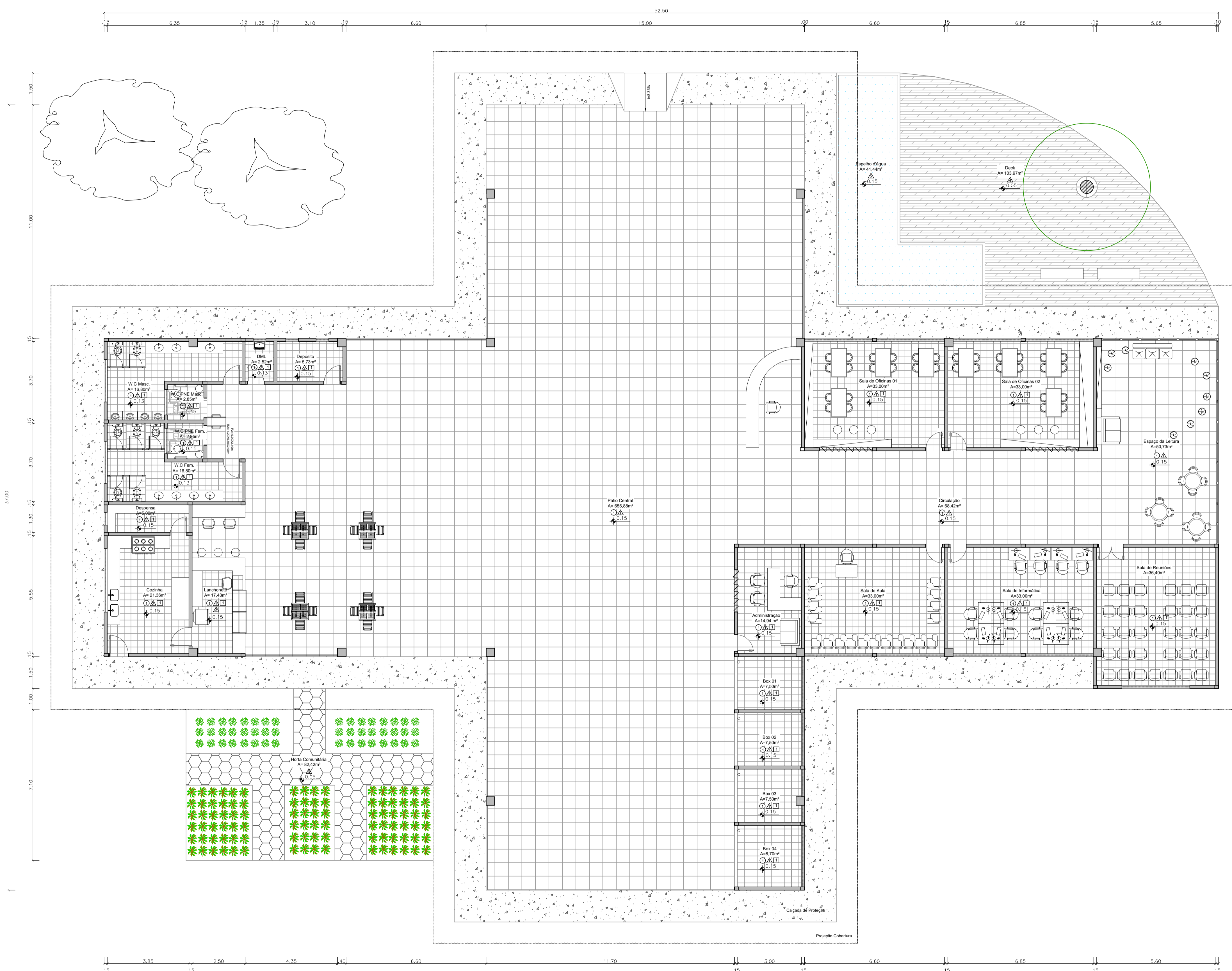
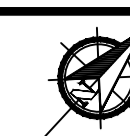

REF.	○ PISO	△ PAREDE	□ FORRO
1	Revestimento Cerâmico	Tijolo Ecológico	Lâminas de PVC
2	Revestimento Cerâmico com acabamento em madeira	Revestimento Cerâmico	Laminado de Madeira
3	Combograma	Massa Acrílica com pintura em tinta semi brilho	Laje Pintada
4	Madeira	Polycarbonato	Gesso acartonado
5	Rev. Cerâmico Pastilhado		
6	Carpete		
7	Grama		
8	Solocimento		

ESPECIFICAÇÃO DE PORTAS				ESPECIFICAÇÃO DE BALANÇINS			
REF.	Descrição	Dimen.(m)	Qty.	REF.	Descrição	Dimen.(m)	Qty.
P1	Porta em Madeira com visor, 01 folha de abrir	80x2.10m	08	B1	Balancim com esquadria em madeira e vidro, 5 folhas, basculante	3.20x0.40x1.90	01
P2	Porta em Madeira com visor, 02 folhas de abrir	1.20x2.10m	01	B2	Balancim com esquadria em madeira e vidro, 4 folhas, basculante	2.50x0.40x1.90	02
P3	Porta de enrolar Alumínio	2.50x2.10m	03	B3	Balancim com esquadria em madeira e vidro, 2 folhas, basculante	1.30x0.40x1.90	01
P4	Porta de enrolar Alumínio	2.90x2.10m	01	B4	Balancim com esquadria em madeira e vidro, 1 folha, basculante	0.80x0.40x1.90	01
P5	Porta em Alumínio, 01 folha de abrir	90x2.10m	01	B5	Balancim com esquadria em madeira e vidro, 5 folhas, basculante	1.90x0.40x1.90	01
P6	Porta em Madeira, 01 folha de abrir	90x2.10m	02	B6	Balancim com esquadria em madeira e vidro, 5 folhas, basculante	3.90x0.40x1.90	01
P7	Porta em Madeira, 01 folha de abrir	80x2.10m	28	B7	Balancim com esquadria em madeira e vidro, 1 folha, basculante	0.65x0.40x1.90	04
P8	Porta em Madeira com chapa metálica horizontal, 01 folha de abrir	80x2.10m	11	B8	Balancim com esquadria em madeira e vidro, 3 folhas, basculante	2.00x0.40x1.90	02
P9	Porta Pivotalte em madeira	1.65x2.140m	01	B9	Balancim com esquadria em madeira e vidro, 2 folhas, basculante	1.20x0.40x1.90	02
P10	Porta em Madeira com visor, 02 folhas de abrir	1.60x2.10m	01	B10	Balancim com esquadria em alumínio preto e vidro, basculante	3.52x0.40x2.00	02
P11	Porta de correr em madeira, 01 folha com bandeira	90x2.40m	01	B11	Balancim com esquadria em alumínio preto e vidro, basculante	3.00x0.40x2.00	01
P12	Porta Pivotalte em madeira	1.40x2.50m	01	B12	Balancim com esquadria em alumínio preto e vidro, basculante	3.75x0.40x2.00	01
P13	Porta em Madeira, 01 folha de abrir	80x2.10m	03	B13	Balancim com esquadria em alumínio preto e vidro, basculante	2.00x0.40x2.00	09
P14	Porta em madeira e vidro, 02 folhas de abrir, com bandeira	1.60x2.50m	03	B14	Balancim com esquadria em alumínio preto e vidro, basculante	1.20x0.40x2.00	05
P15	Porta em madeira e vidro, 02 folhas de abrir, com bandeira	1.60x2.50m	05	B15	Balancim com esquadria em alumínio preto e vidro, basculante	0.92x0.40x2.00	02
JANELAS				ELEMENTOS VAZADOS			
J1	Janela Pivotalte em vidro com esquadria em madeira	2.50x1.00x1.10	02	B17	Balancim com esquadria em madeira e vidro, basculante	2.00x0.40x2.00	05
J2	Janela Pivotalte em vidro com esquadria em madeira	2.00x1.00x1.10	01	B18	Balancim com esquadria em madeira e vidro, basculante	1.20x0.40x2.00	02
J3	Janela com esquadria em alumínio preto e vidro, 4 folhas c/ 2 de correr	4.00x1.20x1.20	05	ELEMENTOS VAZADOS			
J4	Janela com esquadria em alumínio preto e vidro, 01 folha basculante	1.60x2.00x3.00	01	EV1	Elemento vazado em aço pintado em preto e peças de madeira	5.60x6.50m	01
J5	Janela com esquadria em alumínio preto e vidro, 01 folha basculante	1.60x2.00x3.50	01	EV2	Elemento vazado em aço pintado em preto e peças de madeira	3.80x6.50m	01
J6	Janela com esquadria em alumínio preto e vidro, 01 folha basculante	1.60x2.00x0.50	01	EV3	Elemento vazado tipo veneziana vertical, em alumínio preto e madeira	6.00x1.90x0.50	01
J7	Janela com esquadria em alumínio preto e vidro, 01 folha basculante	1.50x2.00x0.50	06	EV4	Elemento vazado tipo veneziana vertical, em alumínio preto e madeira	3.00x1.90x0.50	03
J8	Janela com esquadria em alumínio e vidro, pivotante 3 folhas	0.80x0.80x2.10	01	EV5	Cobogó 40x40 cm	3.60x1.20x1.20	01
VIDROS FIXOS				VIDROS FIXOS			
VF1	Vidro fixo com esquadria em madeira	90x2.40m	02	EV6	Cobogó 26x26 cm	2.85x2.35x0.10	01
VF2	Vidro fixo com esquadria em madeira	82x2.50m	02	EV7	Brise Metálico	1.65x1.40x1.10	01
VF3	Vidro fixo com esquadria em alumínio	1.50x.80x1.10m	01	EV8	Cobogó 26x26 cm	1.30x0.26x1.70	01
VF4	Vidro fixo com esquadria em madeira	2.17x2.50m	02				
VF5	Vidro fixo com esquadria em madeira	2.00x2.50m	14				
VF6	Vidro fixo com esquadria em madeira	5.42x2.50m	01				

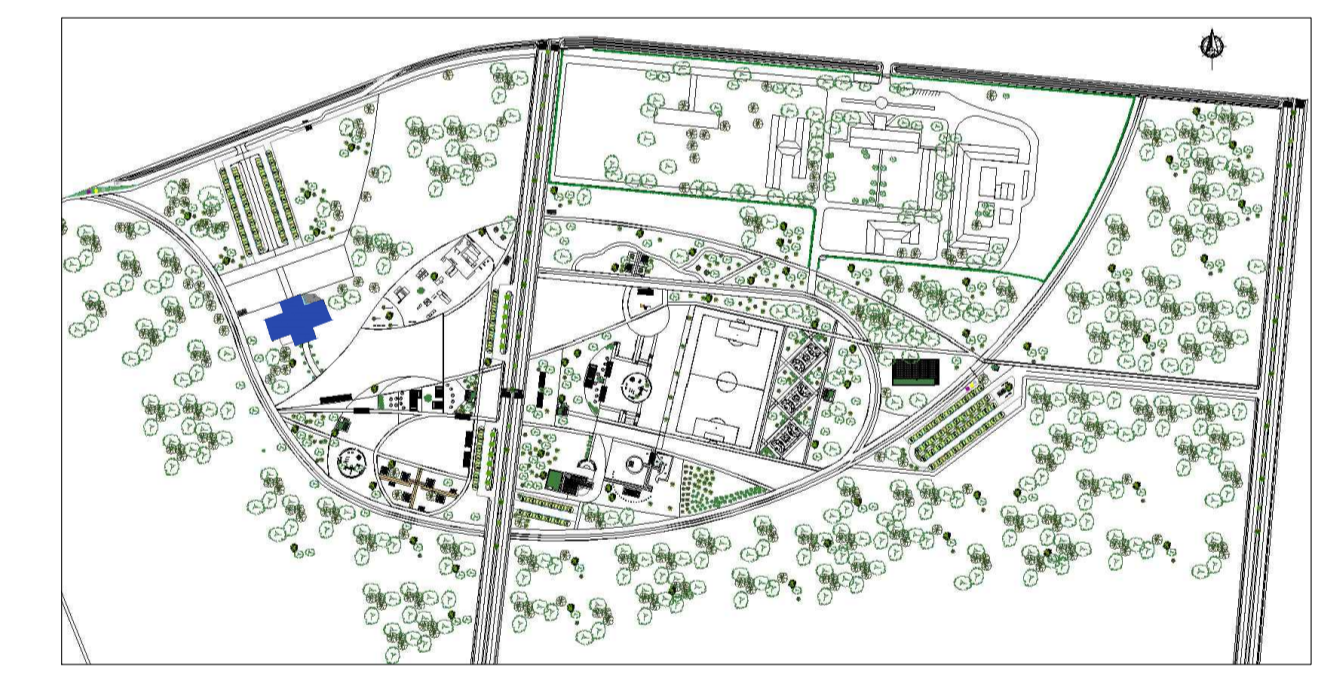

PLANTA DE LOCALIZAÇÃO sem escola

LAYOUT - CENTRO COMUNITÁRIO esc: 1:100



UNIVERSIDADE FEDERAL DO AMAPÁ - UNIFAP

CURSO: BACHARELADO EM ARQUITETURA E URBANISMO

TRABALHO DE CONCLUSÃO DE CURSO II

ORIENTADOR: JOSÉ ALBERTO TOSTES

ASSUNTO: PROPOSTA - PARQUE ECOLÓGICO BOSQUE DA CIDADE CENTRO COMUNITÁRIO - LAYOUT

ACADEMICA: ANA PAULA CUNHA TAVARES (201210940001)

ÁREA CONSTRUIDA: 1.677,65m²	ÁREA DO TERRENO: 1.251.830,66m²	DATA: 02/2017	ESCALA: 1:100
-----------------------------	---------------------------------	---------------	---------------

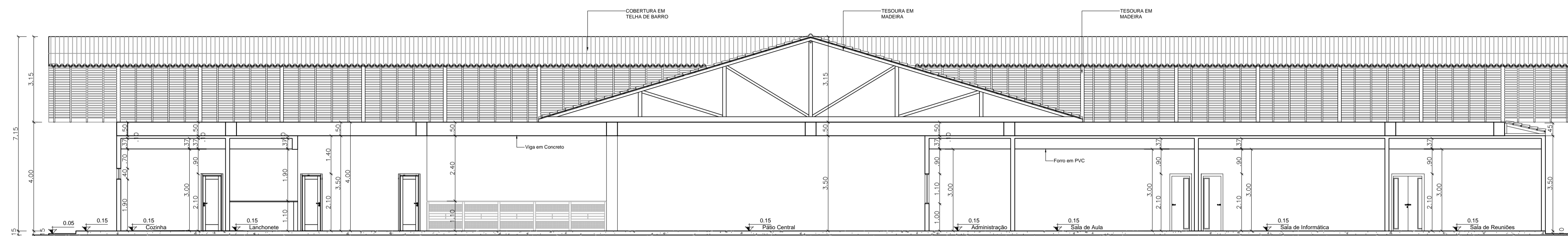

CORTE AA - CENTRO COMUNITÁRIO
esc 1:100

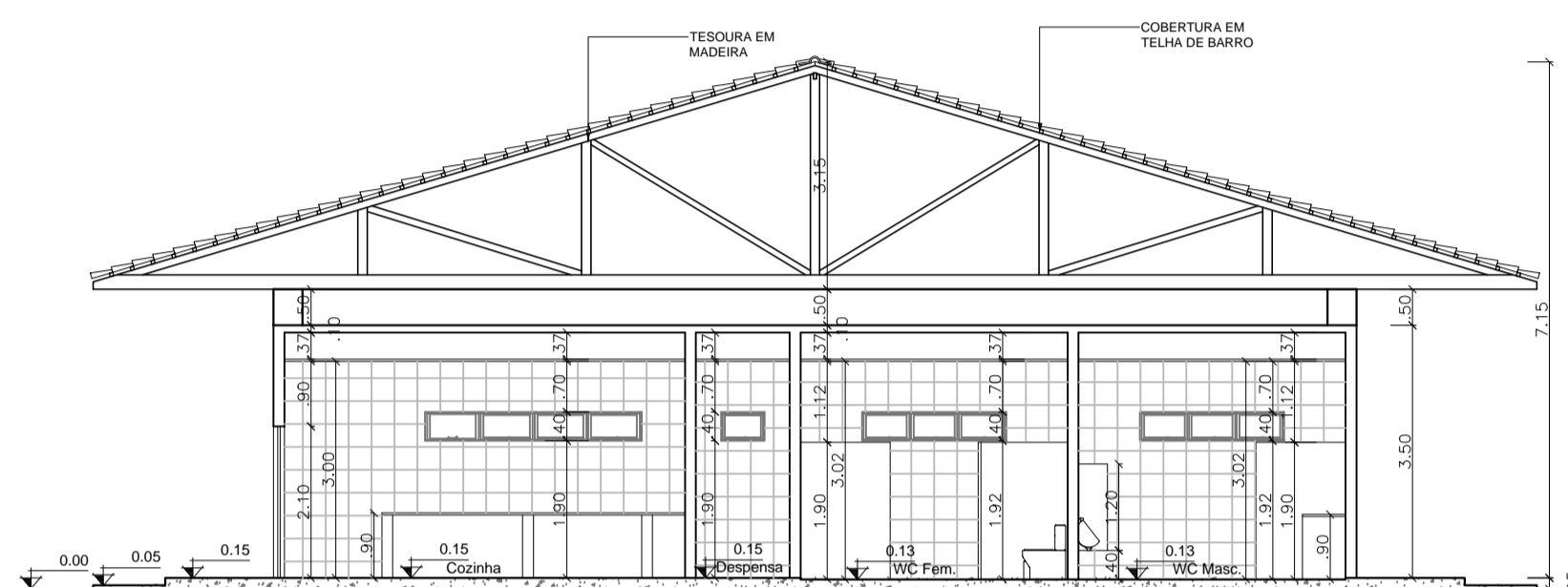

CORTE BB - CENTRO COMUNITÁRIO
esc 1:100

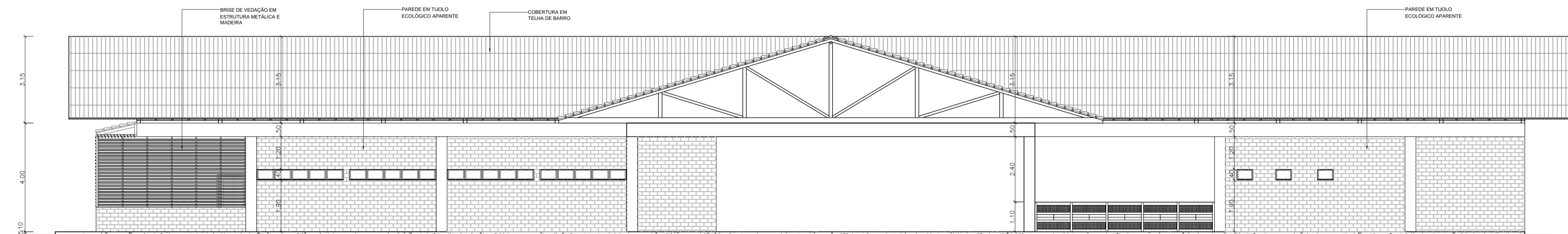

FACHADA FRONTAL (NOROESTE) - CENTRO COMUNITÁRIO
esc 1:100

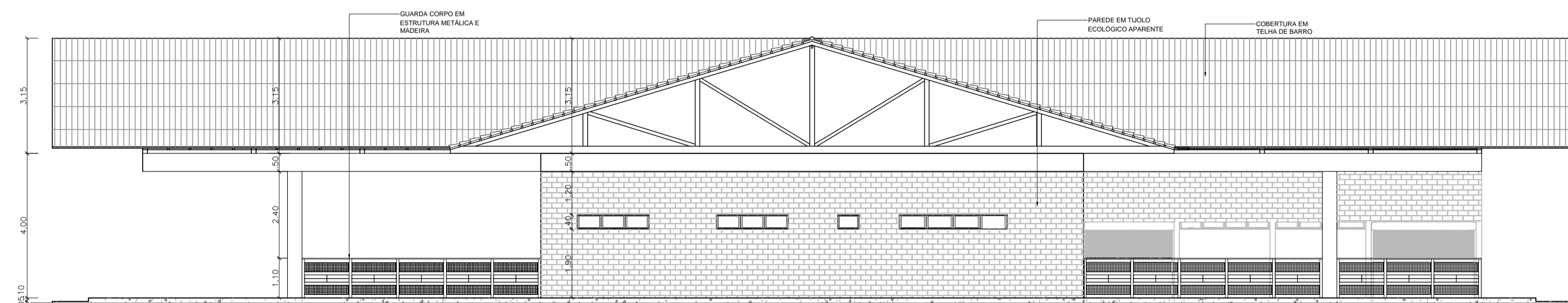

FACHADA LATERAL DIREIRA (SUDESTE) - CENTRO COMUNITÁRIO
esc 1:100

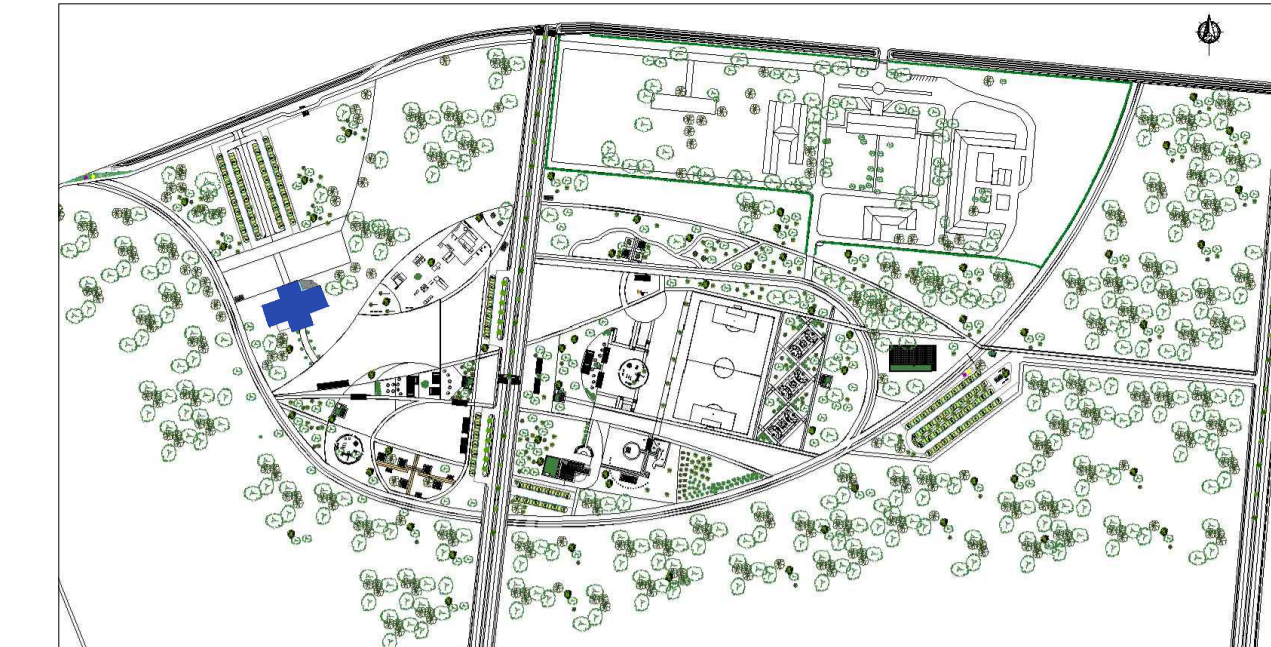

PLANTA DE LOCALIZAÇÃO
sem escola



UNIVERSIDADE FEDERAL DO AMAPÁ - UNIFAP

CURSO: BACHARELADO EM ARQUITETURA E URBANISMO

TRABALHO DE CONCLUSÃO DE CURSO II

ORIENTADOR: JOSÉ ALBERTO TOSTES

ASSUNTO: PROPOSTA - PARQUE ECOLÓGICO BOSQUE DA CIDADE
CENTRO COMUNITÁRIO - CORTES E FACHADAS

ACADEMICA:
ANA PAULA CUNHA TAVARES (201210940001)

ÁREA CONSTRUÍDA:
1.677,65m²

ÁREA DO TERRENO:
1.251.830,66m²

DATA:
02/2017

ESCALA:
1:100

FOLHA
05

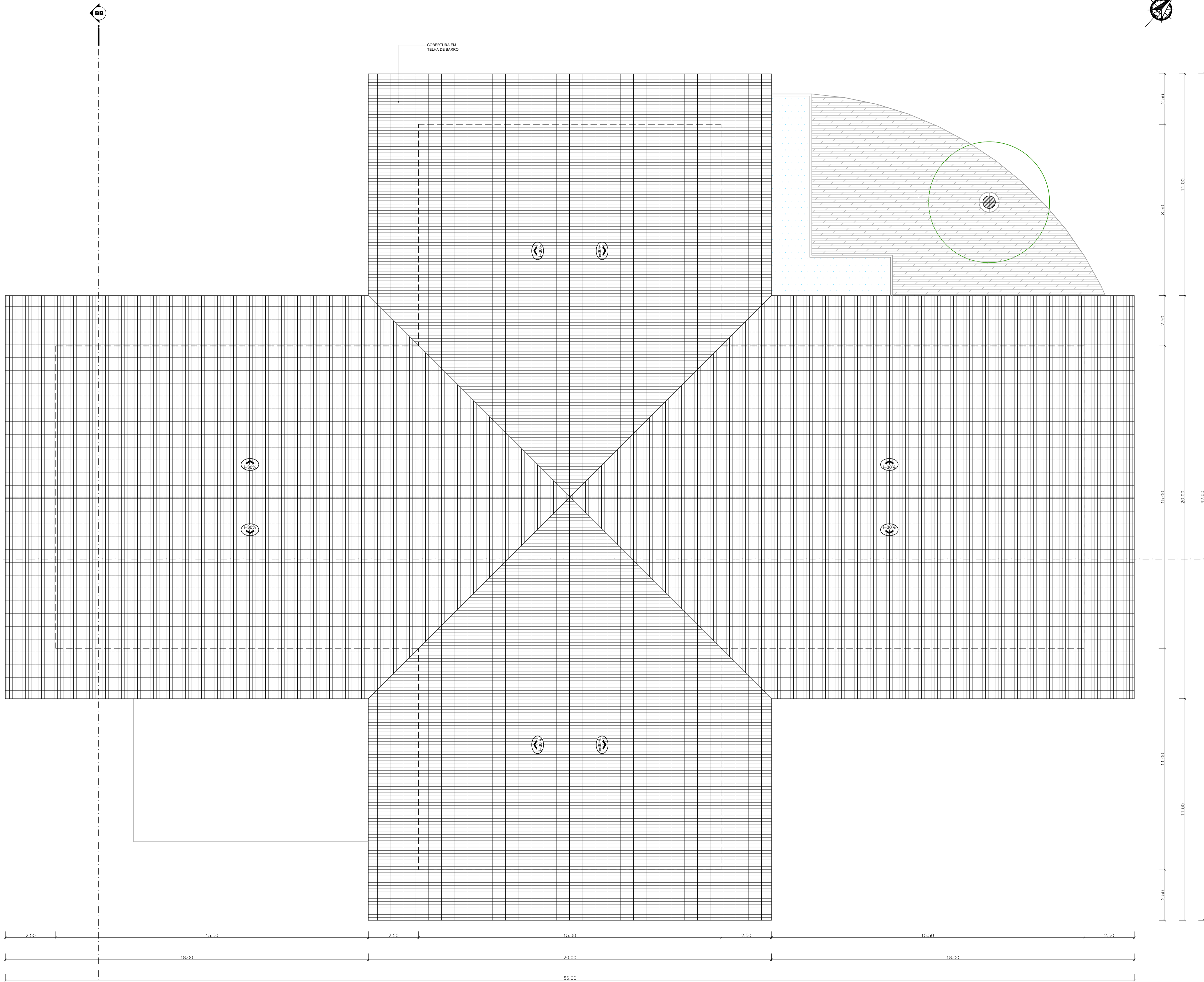

REF.	PISO	PAREDE	FORRO
1	Revestimento Cerâmico	Tijolo Ecológico	Lâminas de PVC
2	Revestimento Cerâmico com acabamento em madeira	Revestimento Cerâmico	Laminado de Madeira
3	Combograma	Massa Acrílica com pintura em tinta semi brilho	Laje Pintada
4	Madeira	Polycarbonato	Gesso acartonado
5	Rev. Cerâmico Pastilhado		
6	Carpete		
7	Grama		
8	Solocimento		

PORTAS			BALANCINS		
REF.	Descrição	Dimen.(m) Qnt.	REF.	Descrição	Dimen.(m) Qnt.
P1	Porta em Madeira com visor, 01 folha de abrir	.80x2.10m 08	B1	Balancim com esquadria em madeira e vidro, 5 folhas, basculante	3.20x0.40x1.90 09
P2	Porta em Madeira com visor, 02 folhas de abrir	1.20x2.10m 01	B2	Balancim com esquadria em madeira e vidro, 4 folhas, basculante	2.50x0.40x1.90 02
P3	Porta de enrolar Alumínio	2.50x2.10m 03	B3	Balancim com esquadria em madeira e vidro, 2 folhas, basculante	1.30x0.40x1.90 01
P4	Porta de enrolar Alumínio	2.90x2.10m 01	B4	Balancim com esquadria em madeira e vidro, 1 folha, basculante	0.80x0.40x1.90 01
P5	Porta em Alumínio, 01 folha de abrir	.90x2.10m 01	B5	Balancim com esquadria em madeira e vidro, 5 folhas, basculante	1.90x0.40x1.90 01
P6	Porta em Madeira, 01 folha de abrir	.90x2.10m 02	B6	Balancim com esquadria em madeira e vidro, 2 folhas, basculante	3.00x0.40x1.90 01
P7	Porta em Madeira, 01 folha de abrir	.80x2.10m 28	B7	Balancim com esquadria em madeira e vidro, 1 folha, basculante	0.60x0.40x1.90 04
P8	Porta em Madeira com chapa metálica horizontal, 01 folha de abrir	.90x2.10m 11	B8	Balancim com esquadria em madeira e vidro, 2 folhas, basculante	2.00x0.40x1.90 02
P9	Porta Pivoltante em madeira	1.65x2.140m 01	B9	Balancim com esquadria em madeira e vidro, 2 folhas, basculante	1.20x0.40x1.90 02
P10	Porta em Madeira com visor, 02 folhas de abrir	1.60x2.10m 01	B10	Balancim com esquadria em alumínio preto e vidro, basculante	3.52x0.40x2.00 02
P11	Porta de correr em madeira, 01 folha com bandeira	.90x2.40m 01	B11	Balancim com esquadria em alumínio preto e vidro, basculante	3.00x0.40x2.00 01
P12	Porta Pivoltante em madeira	1.40x2.50m 01	B12	Balancim com esquadria em alumínio preto e vidro, basculante	3.75x0.40x2.00 01
P13	Porta em Madeira, 01 folha de abrir	.60x2.10m 03	B13	Balancim com esquadria em alumínio preto e vidro, basculante	2.00x0.40x2.00 09
P14	Porta em madeira e vidro, 02 folhas de abrir, com bandeira	1.60x2.50m 03	B14	Balancim com esquadria em alumínio preto e vidro, basculante	1.20x0.40x2.00 05
P15	Porta em madeira e vidro, 02 folhas de correr, com bandeira	1.60x2.50m 05	B15	Balancim com esquadria em alumínio preto e vidro, basculante	0.92x0.40x2.00 02
JANELAS			ELEMENTOS VAZADOS		
J1	Janela Pivoltante em vidro com esquadria em madeira	2.50x1.00x1.10 02	B17	Balancim com esquadria em madeira e vidro, basculante	2.00x0.40x2.00 05
J2	Janela Pivoltante em vidro com esquadria em madeira	2.00x1.00x1.10 01	B18	Balancim com esquadria em madeira e vidro, basculante	1.20x0.40x2.00 02
J3	Janela com esquadria em alumínio preto e vidro, 4 folhas c/ 2 de correr	4.00x1.20x1.20 05	E1	Elemento vazado em aço pintado em preto e peças de madeira	5.60x6.50m 01
J4	Janela com esquadria em alumínio preto e vidro, 01 folha basculante	1.60x2.00x3.00 01	E2	Elemento vazado em aço pintado em preto e peças de madeira	3.80x6.50m 01
J5	Janela com esquadria em alumínio preto e vidro, 01 folha basculante	1.60x2.00x3.00 01	E3	Elemento vazado tipo veneziana vertical, em alumínio preto e madeira	6.00x1.90x0.50 01
J6	Janela com esquadria em alumínio preto e vidro, 01 folha basculante	1.60x2.00x0.50 01	E4	Elemento vazado tipo veneziana vertical, em alumínio preto e madeira	3.00x1.90x0.50 03
J7	Janela com esquadria em alumínio e vidro, pivotante 3 folhas	1.50x2.00x0.50 06	E5	Cobogó 40x40 cm	3.60x1.20x1.20 01
J8	Janela com esquadria em alumínio e vidro, pivotante 3 folhas	0.80x0.80x2.10 01	E6	Cobogó 26x26 cm	2.85x2.35x0.10 01
VIDROS FIXOS			E7	Brise Metálico	1.65x1.40x1.10 01
VF1	Vidro fixo com esquadria em madeira	.90x2.40m 02	E8	Cobogó 26x26 cm	1.30x0.26x1.70 01
VF2	Vidro fixo com esquadria em madeira	.82x2.50m 02			
VF3	Vidro fixo com esquadria em alumínio	1.50x.80x1.10m 01			
VF4	Vidro fixo com esquadria em madeira	2.17x2.50m 02			
VF5	Vidro fixo com esquadria em madeira	2.00x2.50m 14			
VF6	Vidro fixo com esquadria em madeira	5.42x2.50m 01			

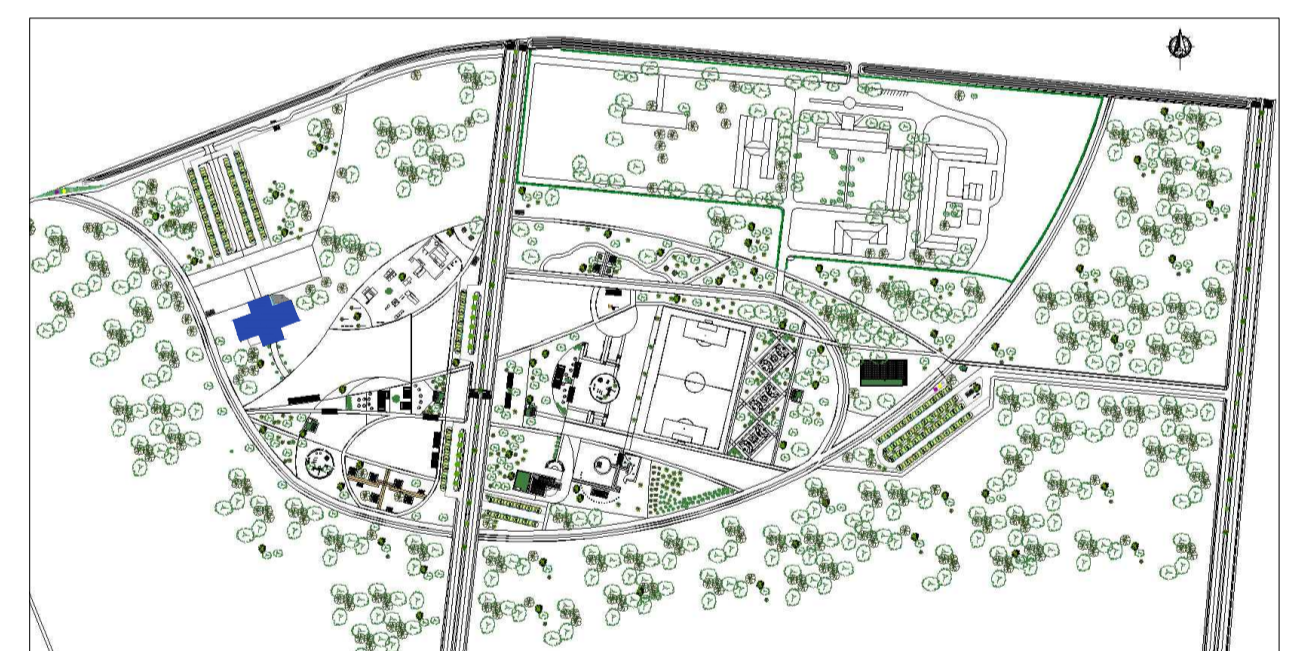

PLANTA DE LOCALIZAÇÃO
sem escola

PLANTA DE COBERTURA - CENTRO COMUNITÁRIO
esc 1:100

UNIVERSIDADE FEDERAL DO AMAPÁ - UNIFAP

CURSO: BACHARELADO EM ARQUITETURA E URBANISMO

TRABALHO DE CONCLUSÃO DE CURSO II

ORIENTADOR: JOSÉ ALBERTO TOSTES

ASSUNTO: PROPOSTA - PARQUE ECOLÓGICO BOSQUE DA CIDADE
CENTRO COMUNITÁRIO - PLANTA DE COBERTURA

ACADEMICA: ANA PAULA CUNHA TAVARES (201210940001)

ÁREA CONSTRUIDA: 1.677,65m² ÁREA DO TERRENO: 1.251.830,66m² DATA: 02/2017 ESCALA: 1:100

06

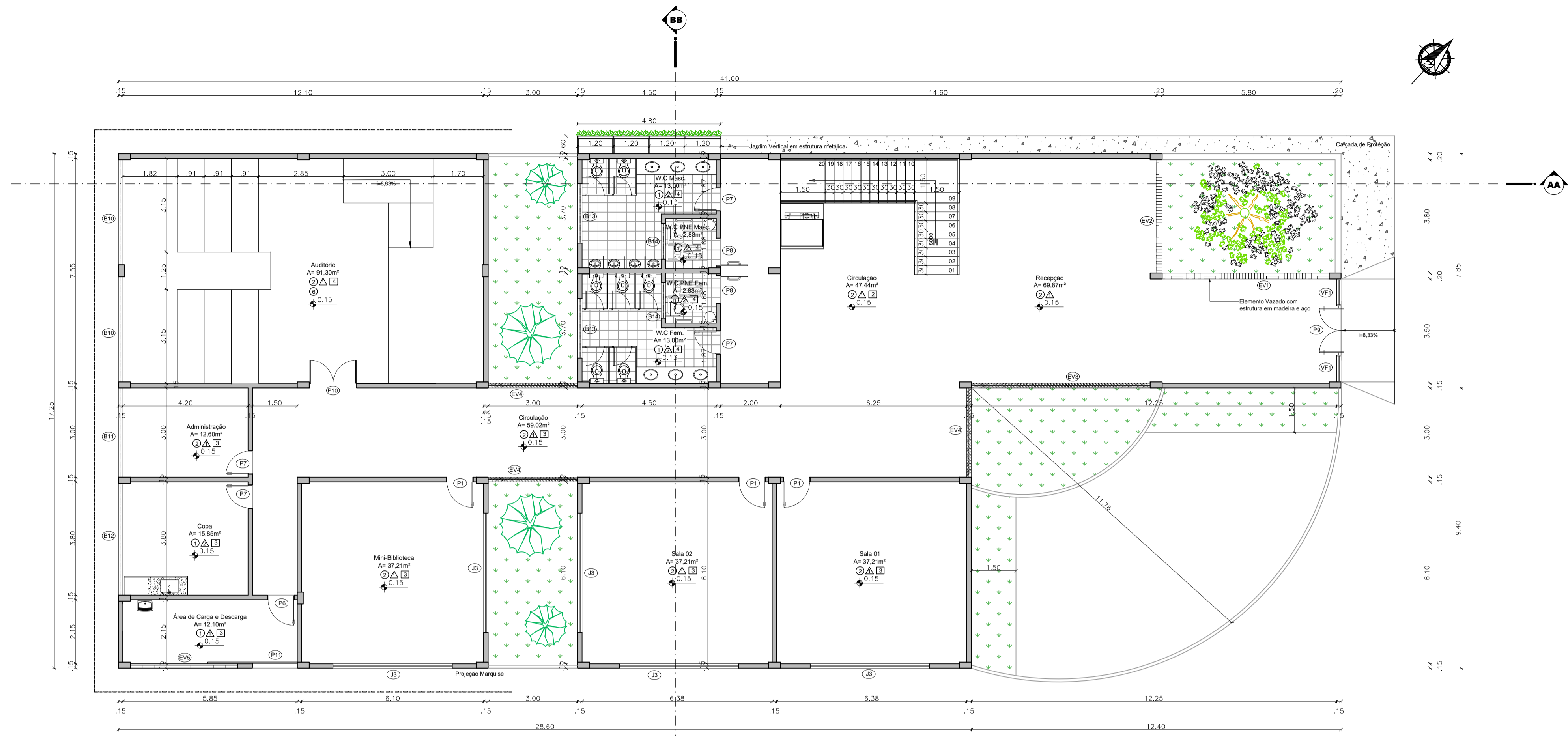

PLANTA BAIXA - CENTRO DE EDUC. AMBIENTAL (PAV. TÉRREO)
esc: 1:100

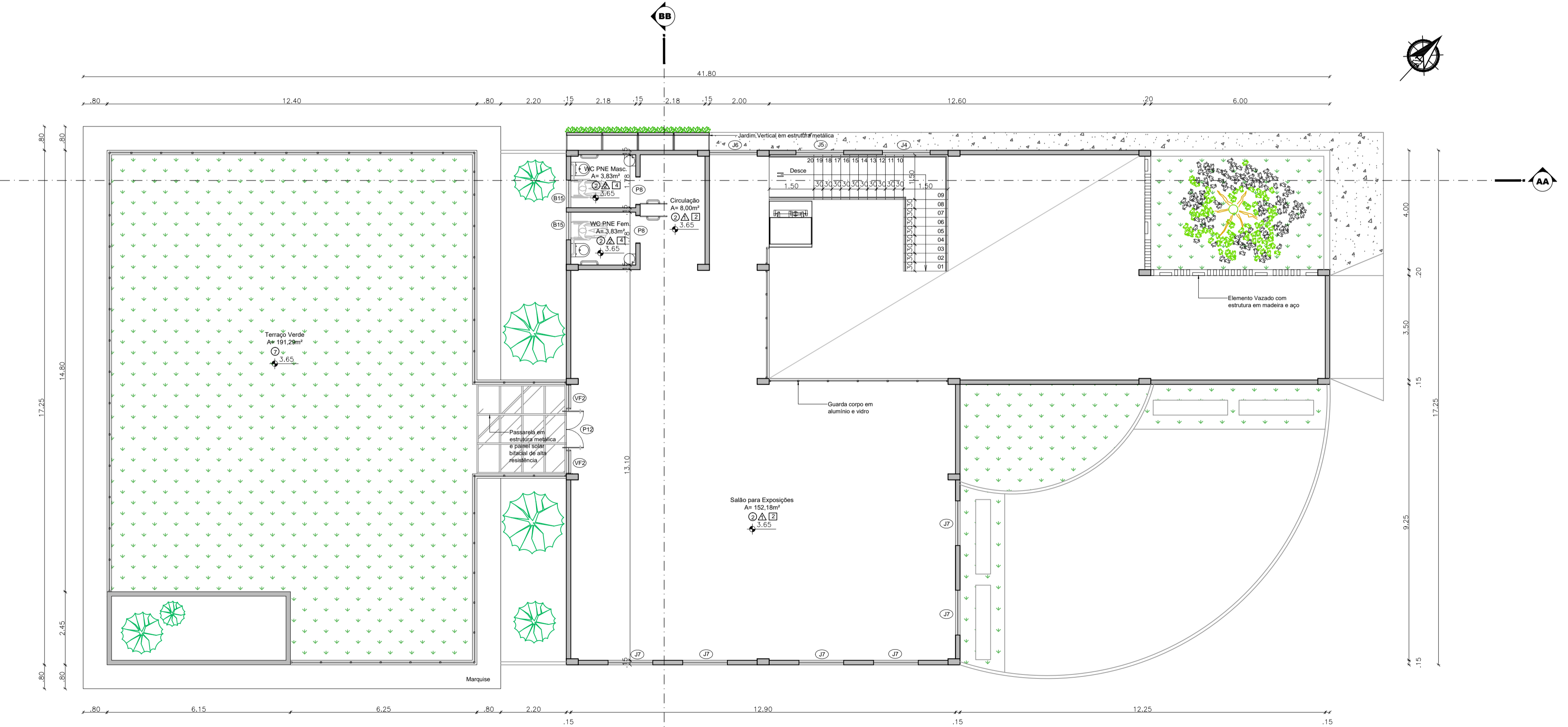

PLANTA BAIXA - CENTRO DE EDUC. AMBIENTAL (1º PAV.)
esc: 1:100

REF.	PISO	PAREDE	FORRO
1	Revestimento Cerâmico	Tijolo Ecológico	Lâminas de PVC
2	Revestimento Cerâmico com acabamento em madeira	Revestimento Cerâmico	Laminado de Madeira
3	Combograma	Massa Acrílica com pintura em tinta semi brilho	Laje Pintada
4	Madeira	Polycarbonato	Gesso acartonado
5	Rev. Cerâmico Pastilhado		
6	Carpete		
7	Grama		
8	Solcimentado		

PORTAS				BALANÇINS			
REF.	Descrição	Dimen.(m)	Qnt.	REF.	Descrição	Dimen.(m)	Qnt.
P1	Porta em Madeira com visor, 01 folha de abrir	80x2.10m	08	B1	Balancim com esquadria em madeira e vidro, 5 folhas, basculante	3.20x0.40x1.90	09
P2	Porta em Madeira com visor, 02 folhas de abrir	1.20x2.10m	01	B2	Balancim com esquadria em madeira e vidro, 4 folhas, basculante	2.50x0.40x1.90	02
P3	Porta de enrolar Alumínio	2.50x2.10m	03	B3	Balancim com esquadria em madeira e vidro, 2 folhas, basculante	1.30x0.40x1.90	01
P4	Porta de enrolar Alumínio	2.90x2.10m	01	B4	Balancim com esquadria em madeira e vidro, 1 folha, basculante	0.80x0.40x1.90	01
P5	Porta em Alumínio, 01 folha de abrir	90x2.10m	01	B5	Balancim com esquadria em madeira e vidro, 5 folhas, basculante	1.90x0.40x1.90	01
P6	Porta em Madeira, 01 folha de abrir	90x2.10m	02	B6	Balancim com esquadria em madeira e vidro, 5 folhas, basculante	3.90x0.40x1.90	01
P7	Porta em Madeira, 01 folha de abrir	80x2.10m	28	B7	Balancim com esquadria em madeira e vidro, 1 folha, basculante	0.60x0.40x1.90	04
P8	Porta em Madeira com chapa metálica horizontal, 01 folha de abrir	90x2.10m	11	B8	Balancim com esquadria em madeira e vidro, 3 folhas, basculante	2.00x0.40x1.90	02
P9	Porta Pivoltante em madeira	1.65x2.140m	01	B9	Balancim com esquadria em madeira e vidro, 2 folhas, basculante	1.20x0.40x1.90	02
P10	Porta em Madeira com visor, 02 folhas de abrir	1.60x2.10m	01	B10	Balancim com esquadria em alumínio preto e vidro, basculante	3.52x0.40x2.00	02
P11	Porta de correr em madeira, 01 folha com bandeira	90x2.40m	01	B11	Balancim com esquadria em alumínio preto e vidro, basculante	3.00x0.40x2.00	01
P12	Porta Pivoltante em madeira	1.40x2.50m	01	B12	Balancim com esquadria em alumínio preto e vidro, basculante	3.75x0.40x2.00	01
P13	Porta em Madeira, 01 folha de abrir	60x2.10m	03	B13	Balancim com esquadria em alumínio preto e vidro, basculante	2.00x0.40x2.00	09
P14	Porta em madeira e vidro, 02 folhas de abrir, com bandeira	1.60x2.50m	03	B14	Balancim com esquadria em alumínio preto e vidro, basculante	1.20x0.40x2.00	05
P15	Porta em madeira e vidro, 02 folhas de abrir, com bandeira	1.60x2.50m	05	B15	Balancim com esquadria em alumínio preto e vidro, basculante	0.92x0.40x2.00	02
JANELAS				ELEMENTOS VAZADOS			
J1	Janela Pivoltante em vidro com esquadria em madeira	2.50x1.00x1.10	02	B16	Balancim com esquadria em madeira e vidro, basculante	2.00x0.40x2.00	05
J2	Janela Pivoltante em vidro com esquadria em madeira	2.00x1.00x1.10	01	B17	Balancim com esquadria em madeira e vidro, basculante	1.20x0.40x2.00	02
J3	Janela com esquadria em alumínio preto e vidro, 4 folhas c/ 2 de correr	4.00x1.20x1.20	05	B18	Balancim com esquadria em madeira e vidro, basculante	0.60x0.40x2.00	01
J4	Janela com esquadria em alumínio preto e vidro, 01 folha basculante	1.60x2.00x3.00	01	EV1	Elemento vazado em aço pintado em preto e peças de madeira	5.60x6.50m	01
J5	Janela com esquadria em alumínio preto e vidro, 01 folha basculante	1.60x2.00x3.50	01	EV2	Elemento vazado em aço pintado em preto e peças de madeira	3.80x6.50m	01
J6	Janela com esquadria em alumínio preto e vidro, 01 folha basculante	1.60x2.00x0.50	01	EV3	Elemento vazado tipo veneziana vertical, em alumínio preto e madeira	6.00x1.90x0.50	01
J7	Janela com esquadria em alumínio preto e vidro, 01 folha basculante	1.50x2.00x0.50	06	EV4	Elemento vazado tipo veneziana vertical, em alumínio preto e madeira	3.00x1.90x0.50	03
J8	Janela com esquadria em alumínio e vidro, pivoltante 3 folhas	0.80x0.80x2.10	01	EV5	Cobogó 40x40 cm	3.60x1.20x1.20	01
VIDROS FIXOS				EV6	Cobogó 26x26 cm	2.85x2.35x0.10	01
VF1	Vidro fixo com esquadria em madeira	90x2.40m	02	EV7	Brise Metálico	1.65x1.40x1.10	01
VF2	Vidro fixo com esquadria em madeira	82x2.50m	02	EV8	Cobogó 26x26 cm	1.30x0.26x1.70	01
VF3	Vidro fixo com esquadria em alumínio	1.50x0.81.10m	01				
VF4	Vidro fixo com esquadria em madeira	2.17x2.50m	02				
VF5	Vidro fixo com esquadria em madeira	2.00x2.50m	14				
VF6	Vidro fixo com esquadria em madeira	5.42x2.50m	01				

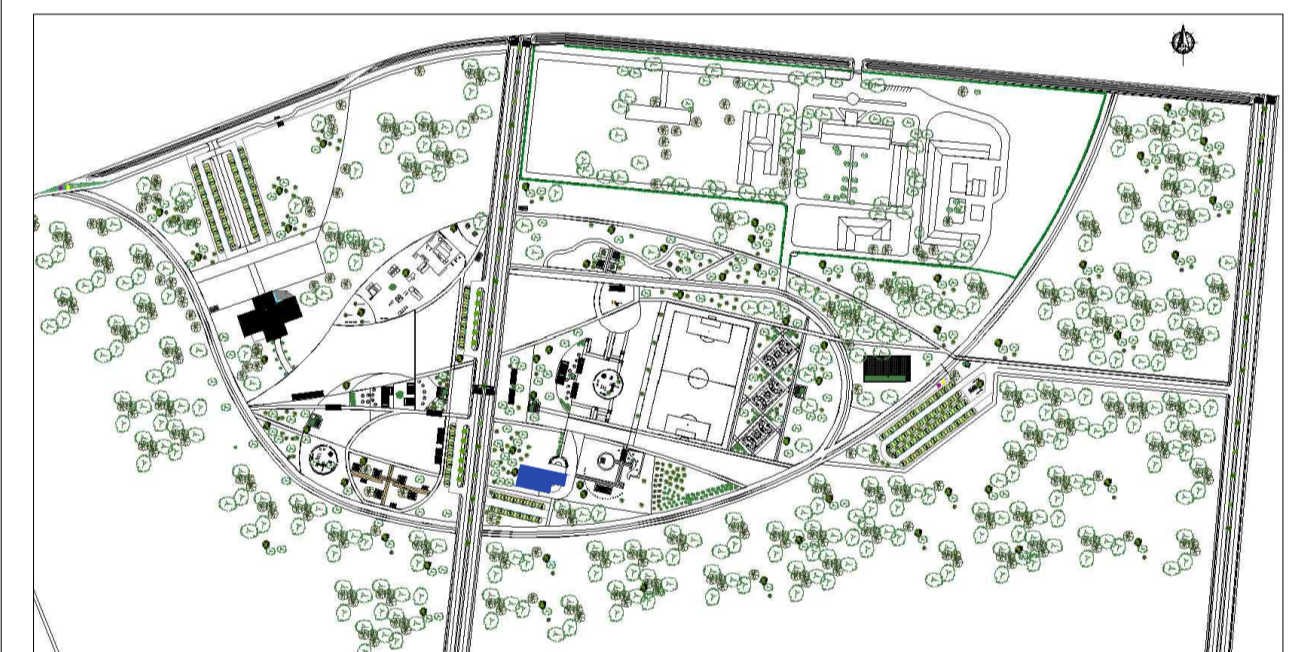

PLANTA DE LOCALIZAÇÃO
sem escola

UNIVERSIDADE FEDERAL DO AMAPÁ - UNIFAP

CURSO: BACHARELADO EM ARQUITETURA E URBANISMO

TRABALHO DE CONCLUSÃO DE CURSO II

ORIENTADOR: JOSÉ ALBERTO TOSTES

ASSUNTO: PROPOSTA - PARQUE ECOLÓGICO BOSQUE DA CIDADE CENTRO DE EDUCAÇÃO AMBIENTAL - PLANTA BAIXA (TÉRREO E 1º PAVIMENTO)

ACADÊMICA: ANA PAULA CUNHA TAVARES (201210940001)

ÁREA CONSTRUIDA: 658,20m² ÁREA DO TERRENO: 1.251.830,66m² DATA: 02/2017 ESCALA: 1:100

FOLHA **07**

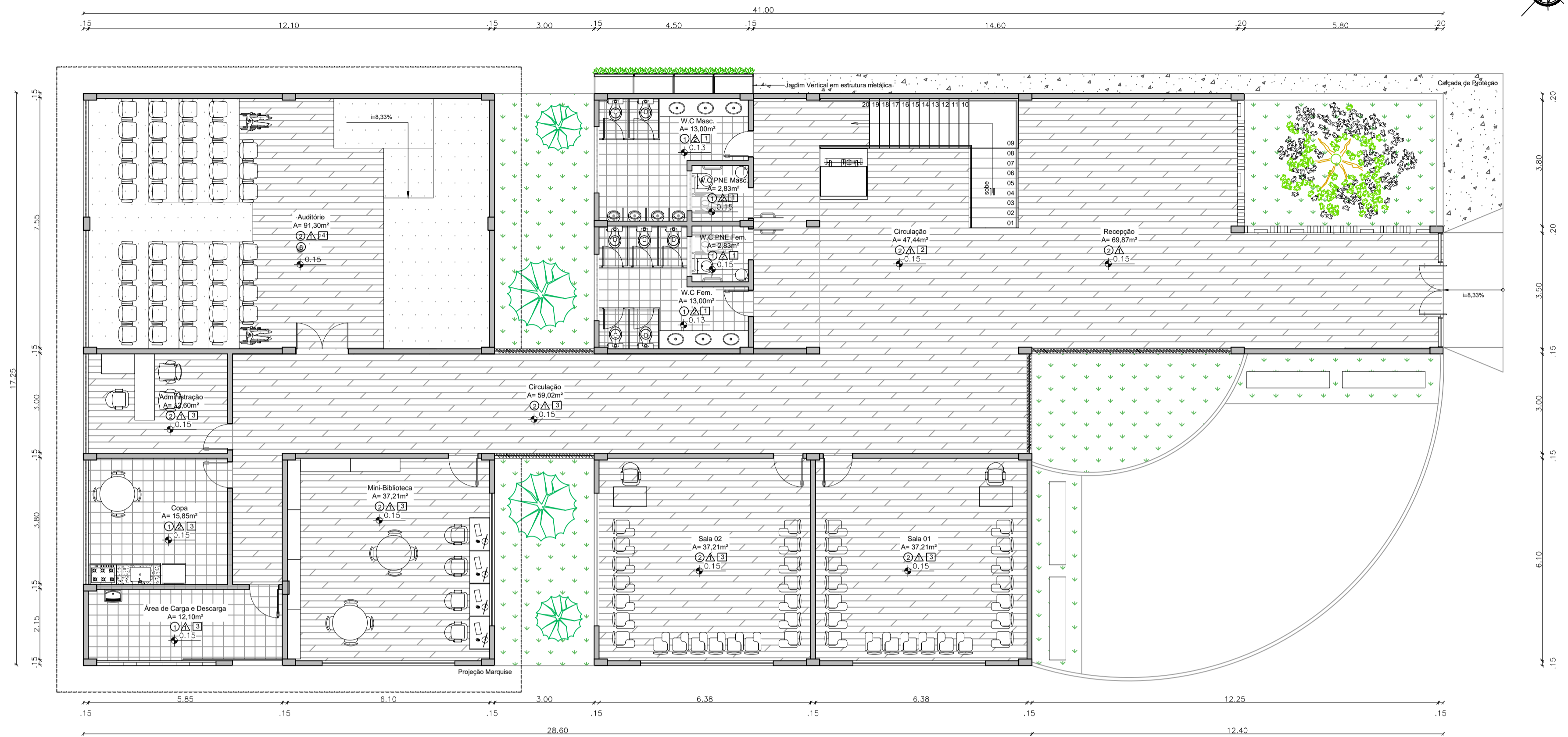

LAYOUT - CENTRO DE EDUC. AMBIENTAL (PAV. TÉRREO)
esc. 1:100

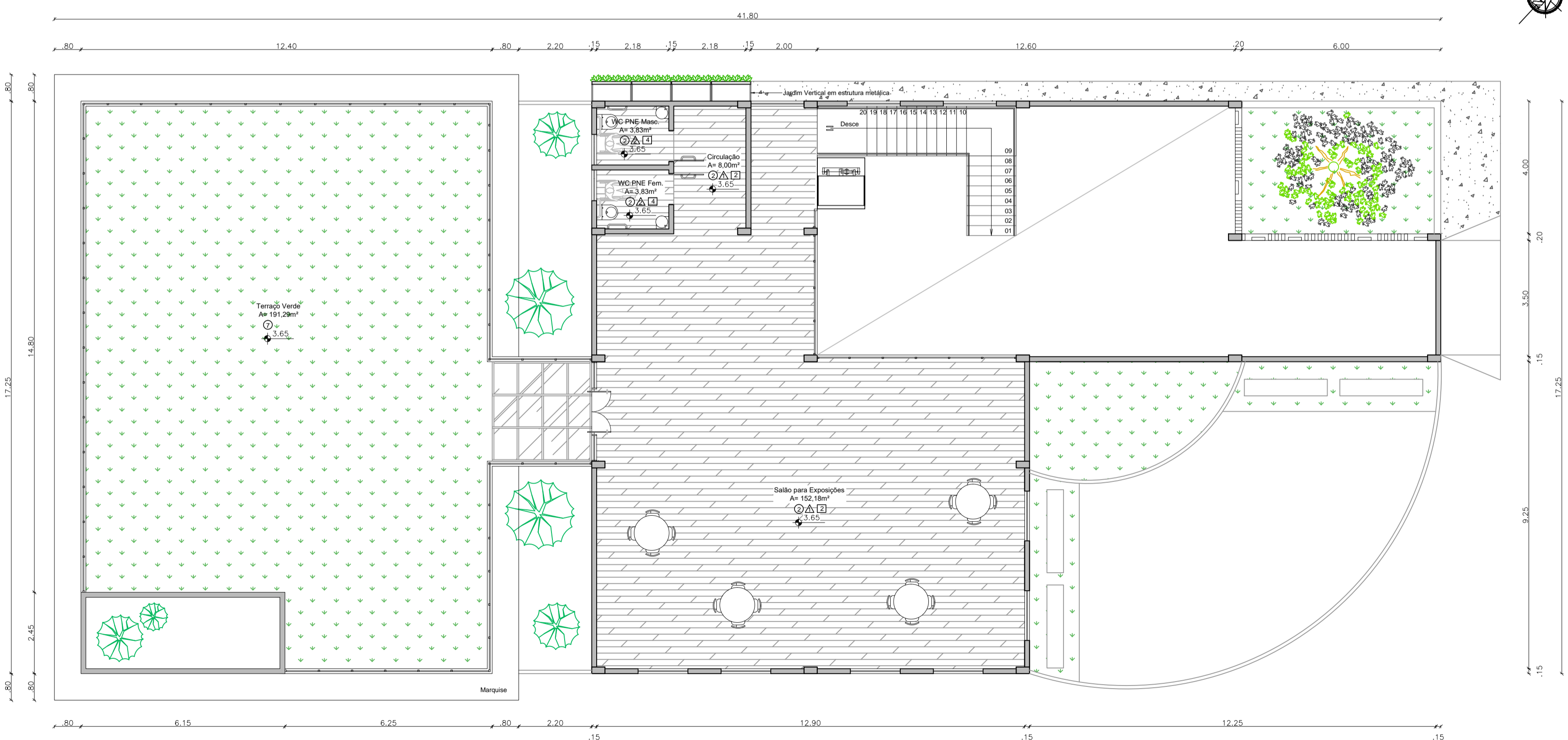

LAYOUT - CENTRO DE EDUC. AMBIENTAL (1º PAV.)
esc. 1:100

REF.	PISO	PAREDE	FORRO
1	Revestimento Cerâmico	Tijolo Ecológico	Lâminas de PVC
2	Revestimento Cerâmico com acabamento em madeira	Revestimento Cerâmico	Laminado de Madeira
3	Combograma	Massa Acrílica com pintura em tinta semi brilho	Laje Pintada
4	Madeira	Polycarbonato	Gesso acartonado
5	Rev. Cerâmico Pastilhado		
6	Carpete		
7	Grama		
8	Solocimento		

ESPECIFICAÇÃO DE ESQUADRIAS			
REF.	Descrição	Dimen.(m)	Qnt.
P1	Porta em Madeira com visor, 01 folha de abrir	80x2.10m	08
P2	Porta em Madeira com visor, 02 folhas de abrir	1.20x2.10m	01
P3	Porta de enrolar Alumínio	2.50x2.10m	03
P4	Porta de enrolar Alumínio	2.90x2.10m	01
P5	Porta em Alumínio, 01 folha de abrir	90x2.10m	01
P6	Porta em Madeira, 01 folha de abrir	90x2.10m	02
P7	Porta em Madeira, 01 folha de abrir	80x2.10m	02
P8	Porta em Madeira com chapa metálica horizontal, 01 folha de abrir	90x2.10m	11
P9	Porta Pivoltante em madeira	1.65x2.140m	01
P10	Porta em Madeira com visor, 02 folhas de abrir	1.60x2.10m	01
P11	Porta de correr em madeira, 01 folha com bandeira	90x2.40m	01
P12	Porta Pivoltante em madeira	1.40x2.50m	01
P13	Porta em Madeira, 01 folha de abrir	60x2.10m	03
P14	Porta em madeira e vidro, 02 folhas de abrir, com bandeira	1.60x2.50m	03
P15	Porta em madeira e vidro, 02 folhas de correr, com bandeira	1.60x2.50m	05
JANELAS			
J1	Janela Pivoltante em vidro com esquadria em madeira	2.50x1.00x1.10	02
J2	Janela Pivoltante em vidro com esquadria em madeira	2.00x1.00x1.10	01
J3	Janela com esquadria em alumínio preto e vidro, 4 folhas c/ 2 de correr	4.00x1.20x1.20	05
J4	Janela com esquadria em alumínio preto e vidro, 01 folha basculante	1.60x2.00x3.00	01
J5	Janela com esquadria em alumínio preto e vidro, 01 folha basculante	1.60x2.00x3.50	01
J6	Janela com esquadria em alumínio preto e vidro, 01 folha basculante	1.60x2.00x0.50	01
J7	Janela com esquadria em alumínio preto e vidro, 01 folha basculante	1.50x2.00x0.50	06
J8	Janela com esquadria em alumínio e vidro, pivoltante 3 folhas	0.80x0.80x2.10	01
BALANCIOS			
REF.	Descrição	Dimen.(m)	Qnt.
B1	Balancim com esquadria em madeira e vidro, 5 folhas, basculante	3.20x0.40x1.90	09
B2	Balancim com esquadria em madeira e vidro, 4 folhas, basculante	2.50x0.40x1.90	02
B3	Balancim com esquadria em madeira e vidro, 2 folhas, basculante	1.30x0.40x1.90	01
B4	Balancim com esquadria em madeira e vidro, 1 folha, basculante	0.80x0.40x1.90	01
B5	Balancim com esquadria em madeira e vidro, 5 folhas, basculante	1.90x0.40x1.90	01
B6	Balancim com esquadria em madeira e vidro, 5 folhas, basculante	3.00x0.40x1.90	01
B7	Balancim com esquadria em madeira e vidro, 1 folha, basculante	0.60x0.40x1.90	04
B8	Balancim com esquadria em madeira e vidro, 3 folhas, basculante	2.00x0.40x1.90	02
B9	Balancim com esquadria em madeira e vidro, 2 folhas, basculante	1.20x0.40x1.90	02
B10	Balancim com esquadria em alumínio preto e vidro, basculante	3.52x0.40x2.00	02
B11	Balancim com esquadria em alumínio preto e vidro, basculante	3.00x0.40x2.00	01
B12	Balancim com esquadria em alumínio preto e vidro, basculante	3.75x0.40x2.00	01
B13	Balancim com esquadria em alumínio preto e vidro, basculante	2.00x0.40x2.00	09
B14	Balancim com esquadria em alumínio preto e vidro, basculante	1.20x0.40x2.00	05
B15	Balancim com esquadria em alumínio preto e vidro, basculante	0.92x0.40x2.00	02
B16	Balancim com esquadria em madeira e vidro, basculante	2.00x0.40x2.00	05
B17	Balancim com esquadria em madeira e vidro, basculante	1.20x0.40x2.00	02
B18	Balancim com esquadria em madeira e vidro, basculante	0.60x0.40x2.00	01
ELEMENTOS VAZADOS			
REF.	Descrição	Dimen.(m)	Qnt.
EV1	Elemento vazado em aço pintado em preto e peças de madeira	5.60x6.50m	01
EV2	Elemento vazado em aço pintado em preto e peças de madeira	3.80x6.50m	01
EV3	Elemento vazado tipo veneziana vertical, em alumínio preto e madeira	6.00x1.90x0.50	01
EV4	Elemento vazado tipo veneziana vertical, em alumínio preto e madeira	3.00x1.90x0.50	03
EV5	Cobogó 40x40 cm	3.60x1.20x1.20	01
EV6	Cobogó 26x26 cm	2.85x2.35x0.10	01
VIDROS FIXOS			
REF.	Descrição	Dimen.(m)	Qnt.
VF1	Vidro fixo com esquadria em madeira	90x2.40m	02
VF2	Vidro fixo com esquadria em madeira	82x2.50m	02
VF3	Vidro fixo com esquadria em alumínio	1.50x.80x1.10m	01
VF4	Vidro fixo com esquadria em madeira	2.17x2.50m	02
VF5	Vidro fixo com esquadria em madeira	2.00x2.50m	14
VF6	Vidro fixo com esquadria em madeira	5.42x2.50m	01

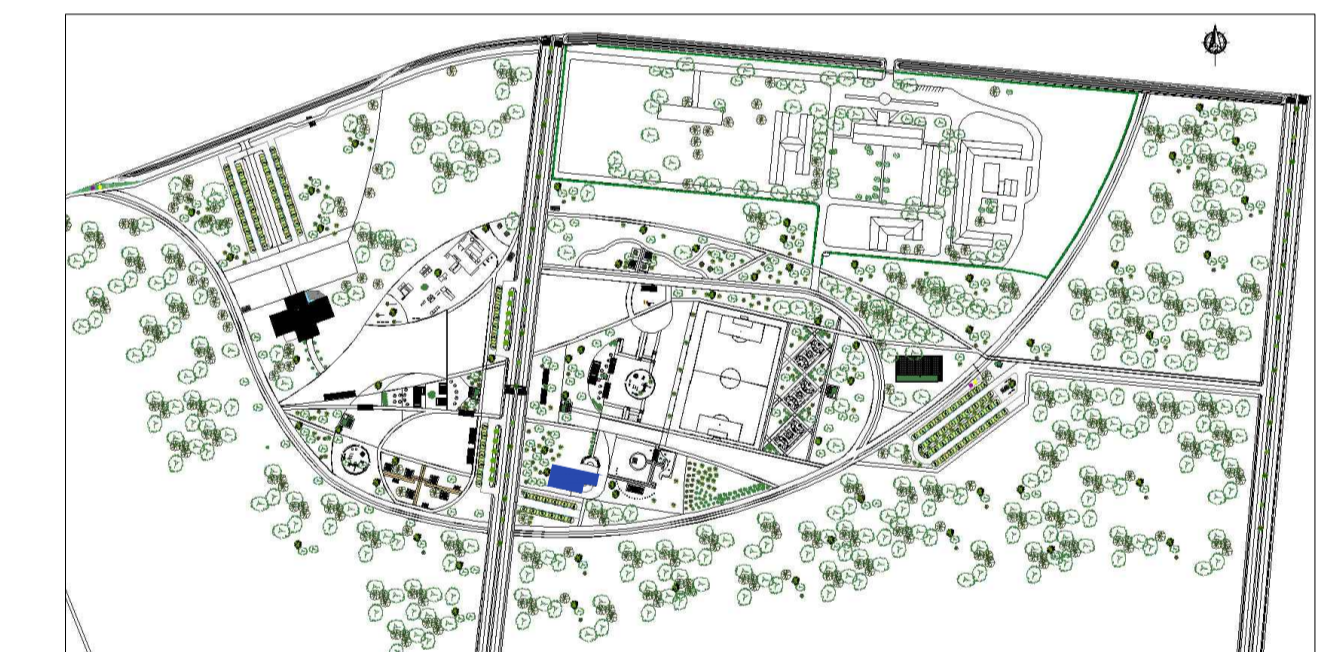

PLANTA DE LOCALIZAÇÃO
sem escola

UNIVERSIDADE FEDERAL DO AMAPÁ - UNIFAP

CURSO: BACHARELADO EM ARQUITETURA E URBANISMO

TRABALHO DE CONCLUSÃO DE CURSO II

ORIENTADOR: JOSÉ ALBERTO TOSTES

ASSUNTO: PROPOSTA - PARQUE ECOLÓGICO BOSQUE DA CIDADE
CENTRO DE EDUCAÇÃO AMBIENTAL - LAYOUT (TÉRREO E 1º PAVIMENTO)

ACADEMICA: ANA PAULA CUNHA TAVARES (201210940001)

ÁREA CONSTRUIDA: 658,20m² | ÁREA DO TERRENO: 1.251.830,66m² | DATA: 02/2017 | ESCALA: 1:100

FOLHA: **08**

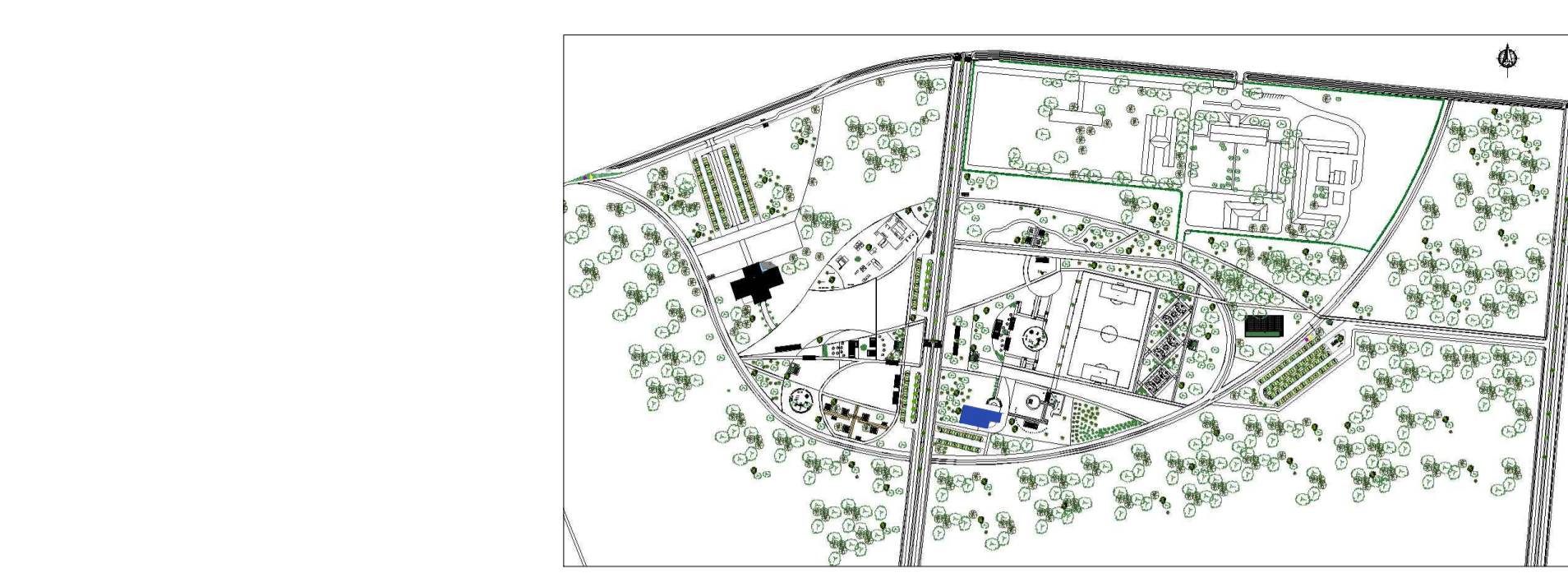
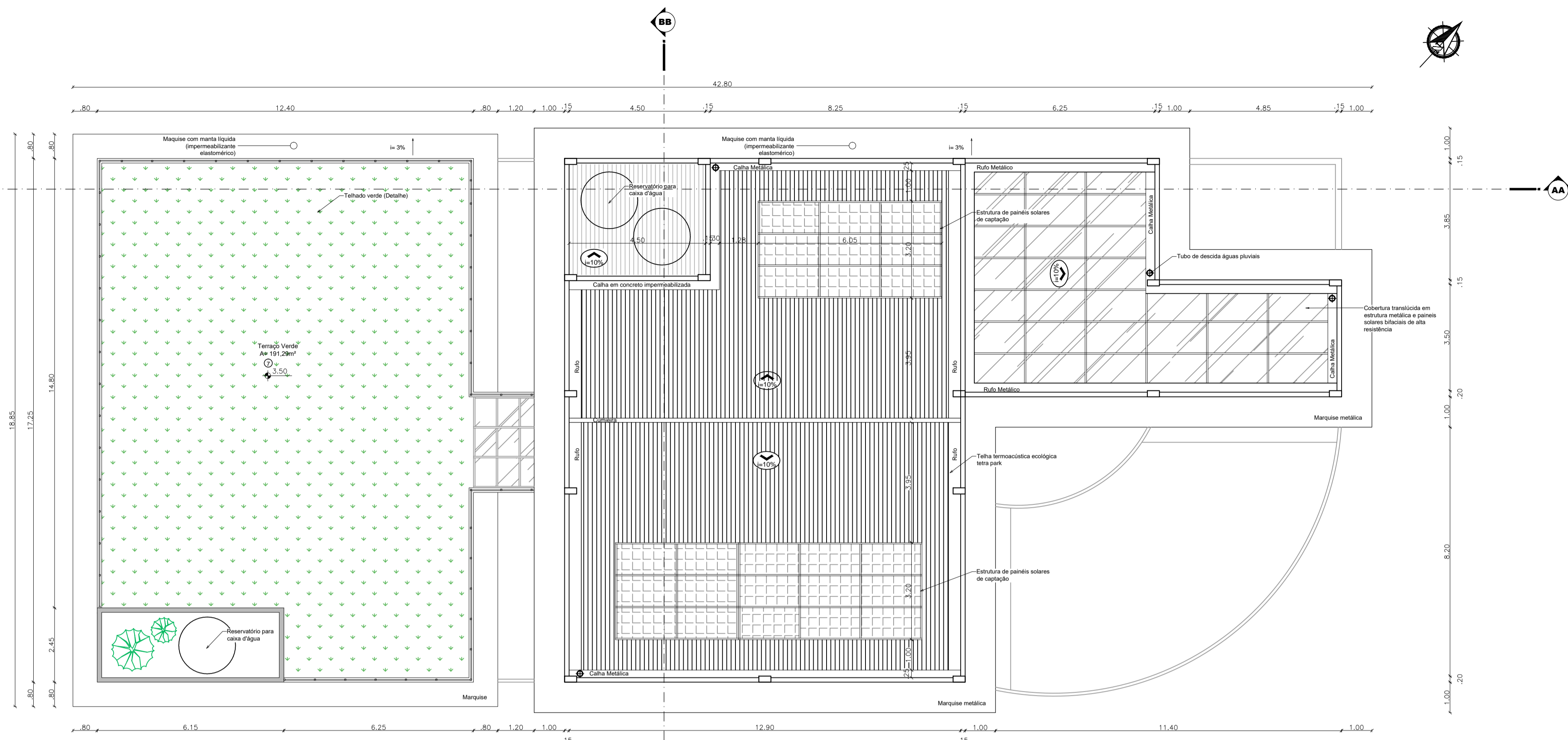

PLANTA DE LOCALIZAÇÃO
sem escola

PLANTA DE COBERTURA - CENTRO DE EDUC. AMBIENTAL
esc. 1:100

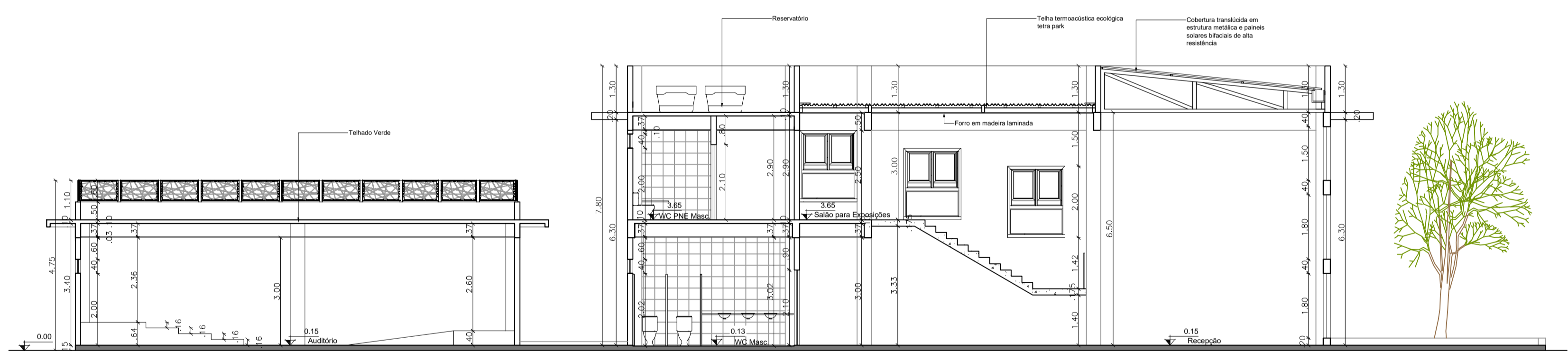

CORTE AA - CENTRO DE EDUC. AMBIENTAL
esc. 1:100

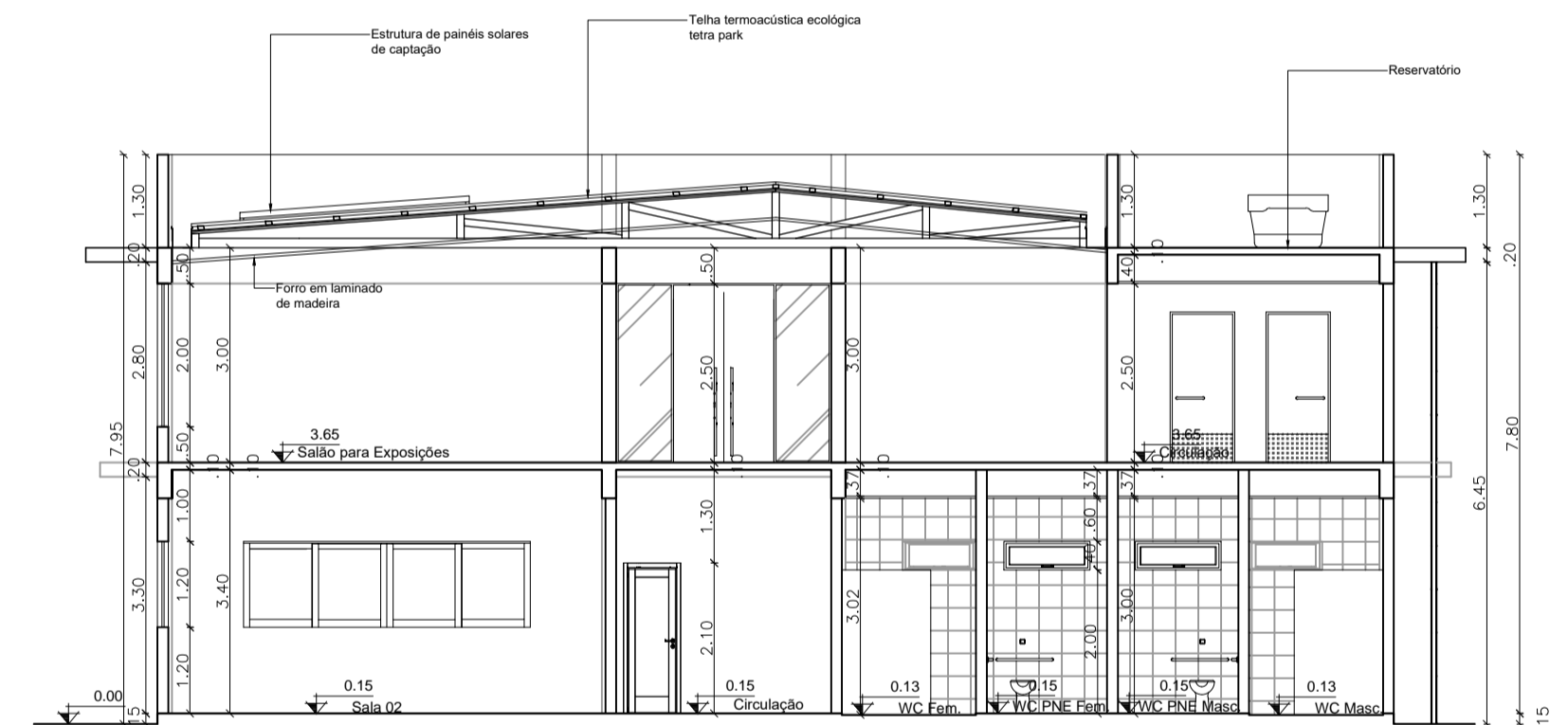

CORTE BB - CENTRO DE EDUC. AMBIENTAL
esc. 1:100

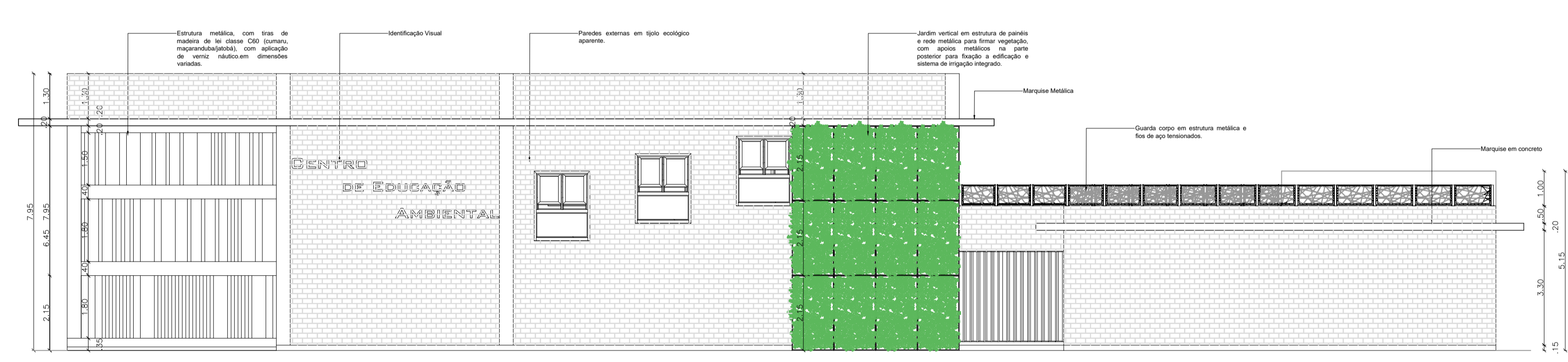

FACHADA LATERAL (NOROESTE) - CENTRO DE EDUC. AMBIENTAL
esc. 1:100

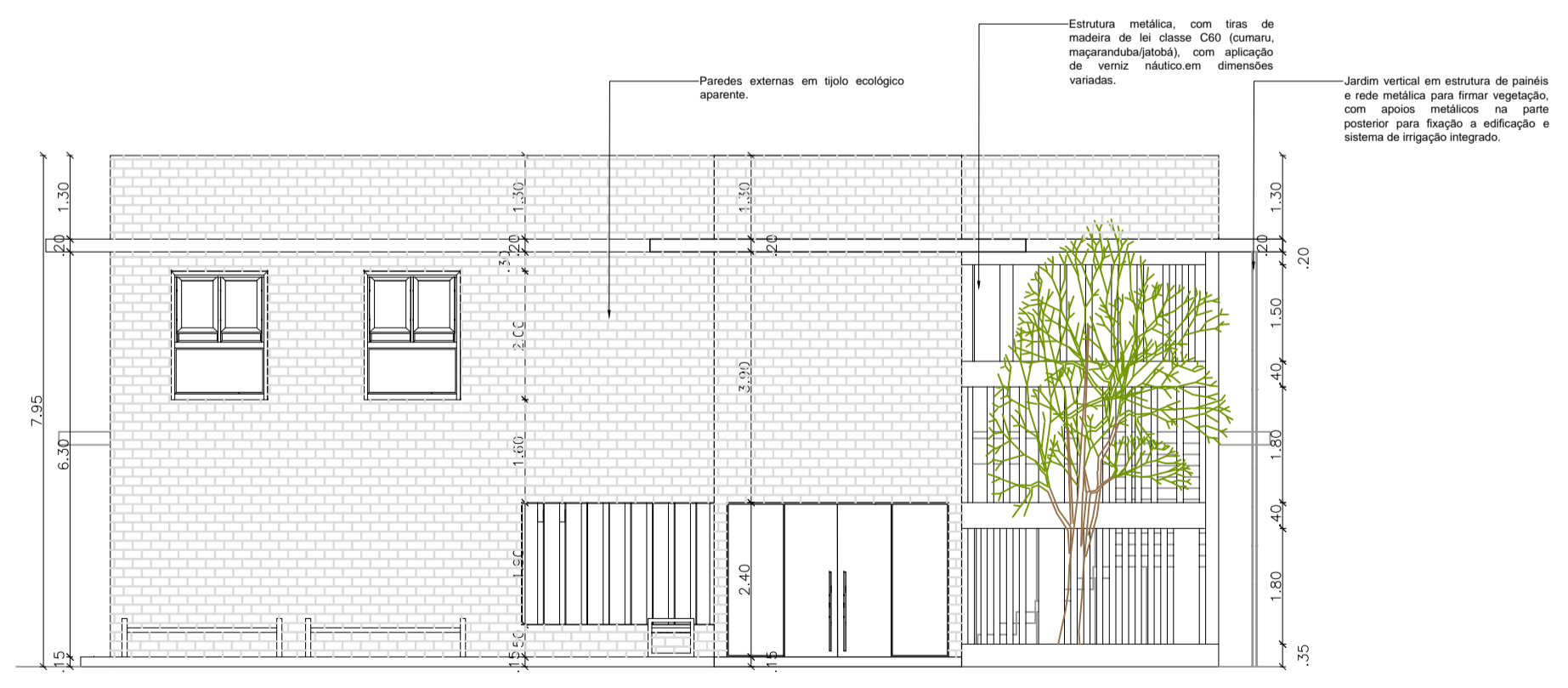

FACHADA FRONTAL (NORDESTE) - CENTRO DE EDUC. AMBIENTAL
esc. 1:100

CURSO: BACHARELADO EM ARQUITETURA E URBANISMO			
TRABALHO DE CONCLUSÃO DE CURSO II			
ORIENTADOR: JOSÉ ALBERTO TOSTES			
ASSUNTO: PROPOSTA - PARQUE ECOLÓGICO BOSQUE DA CIDADE CENTRO DE EDUCAÇÃO AMBIENTAL - CORTES, FACHADAS, PLANTA DE COBERTURA			
ACADEMICA: ANA PAULA CUNHA TAVARES (201210940001)			
ÁREA CONSTRUIDA: 658,20m ²	ÁREA DO TERRENO: 1.251.830,66m ²	DATA: 02/2017	ESCALA: 1:100

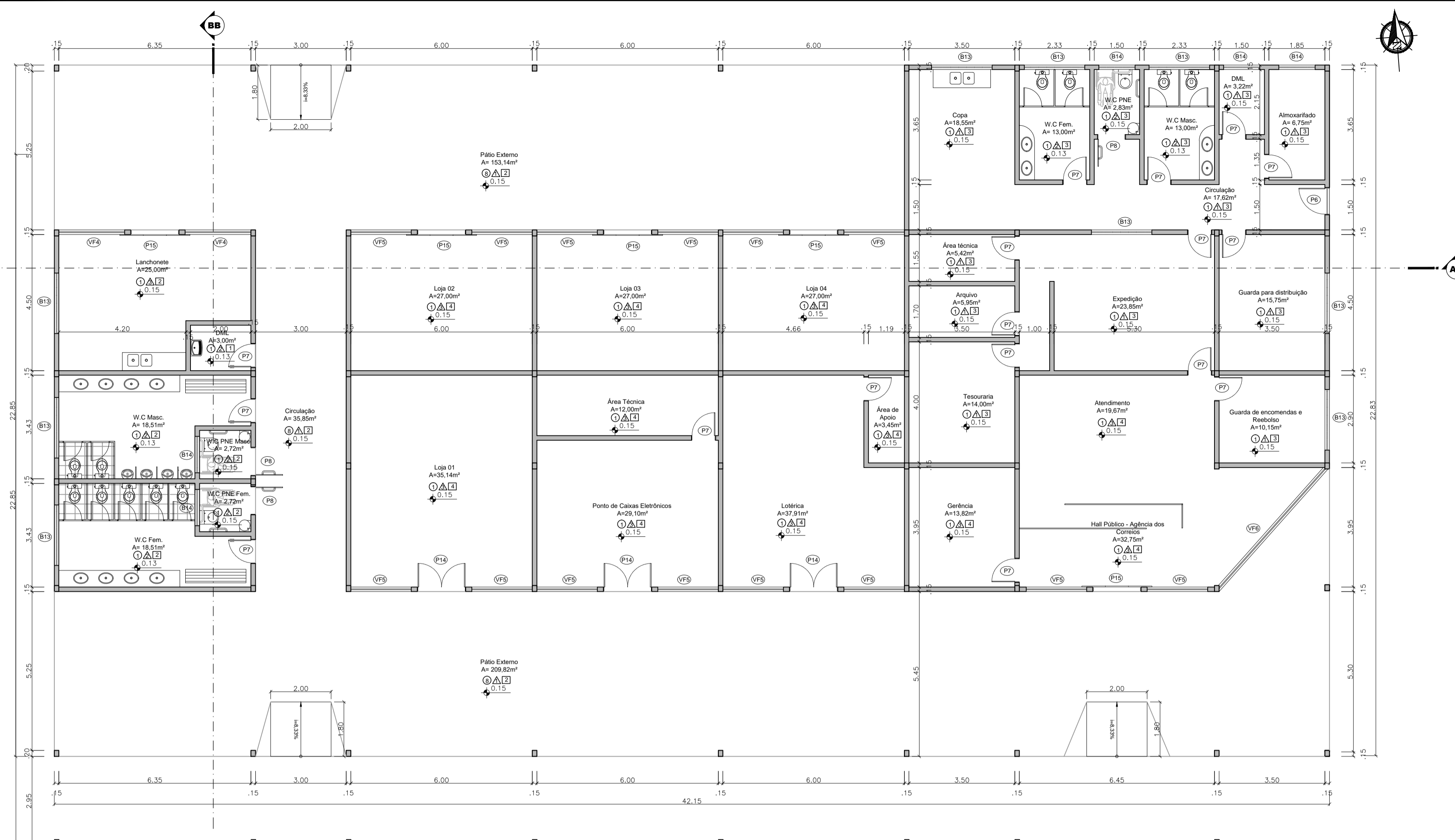

PLANTA BAIXA - BOULEVARD DE SERVIÇOS
esc: 1:100



LAYOUT - BOULEVARD DE SERVIÇOS
esc: 1:100

REF.	○ PISO	△ PAREDE	□ FORRO
1	Revestimento Cerâmico	Tijolo Ecológico	Lâminas de PVC
2	Revestimento Cerâmico com acabamento em madeira	Revestimento Cerâmico	Laminado de Madeira
3	Combograma	Massa Acrílica com pintura em tinta semi brilho	Laje Pintada
4	Madeira	Polycarbonato	Gesso acartonado
5	Rev. Cerâmico Pastilhado		
6	Carpete		
7	Grama		
8	Solcamento		

PORTAS				BALANCINS			
REF.	Descrição	Dimen.(m)	Qnt.	REF.	Descrição	Dimen.(m)	Qnt.
P1	Porta em Madeira com visor, 01 folha de abrir	80x2.10m	08	B1	Balancim com esquadria em madeira e vidro, 5 folhas, basculante	3.20x0.40x1.90	09
P2	Porta em Madeira com visor, 02 folhas de abrir	1.20x2.10m	01	B2	Balancim com esquadria em madeira e vidro, 4 folhas, basculante	2.50x0.40x1.90	02
P3	Porta de enrolar Alumínio	2.50x2.10m	03	B3	Balancim com esquadria em madeira e vidro, 2 folhas, basculante	1.30x0.40x1.90	01
P4	Porta de enrolar Alumínio	2.90x2.10m	01	B4	Balancim com esquadria em madeira e vidro, 1 folha, basculante	0.80x0.40x1.90	01
P5	Porta em Alumínio, 01 folha de abrir	90x2.10m	01	B5	Balancim com esquadria em madeira e vidro, 5 folhas, basculante	1.90x0.40x1.90	01
P6	Porta em Madeira, 01 folha de abrir	90x2.10m	02	B6	Balancim com esquadria em madeira e vidro, 2 folhas, basculante	3.00x0.40x1.90	04
P7	Porta em Madeira, 01 folha de abrir	80x2.10m	28	B7	Balancim com esquadria em madeira e vidro, 1 folha, basculante	0.60x0.40x1.90	01
P8	Porta em Madeira com chapa metálica horizontal, 01 folha de abrir	90x2.10m	11	B8	Balancim com esquadria em madeira e vidro, 3 folhas, basculante	2.00x0.40x1.90	02
P9	Porta Pivotante em madeira	1.65x2.140m	01	B9	Balancim com esquadria em madeira e vidro, 2 folhas, basculante	1.20x0.40x1.90	02
P10	Porta em Madeira com visor, 02 folhas de abrir	1.60x2.10m	01	B10	Balancim com esquadria em alumínio preto e vidro, basculante	3.52x0.40x2.00	02
P11	Porta de correr em madeira, 01 folha com bandeira	90x2.40m	01	B11	Balancim com esquadria em alumínio preto e vidro, basculante	3.00x0.40x2.00	01
P12	Porta Pivotante em madeira	1.40x2.50m	01	B12	Balancim com esquadria em alumínio preto e vidro, basculante	3.75x0.40x2.00	01
P13	Porta em Madeira, 01 folha de abrir	60x2.10m	03	B13	Balancim com esquadria em alumínio preto e vidro, basculante	2.00x0.40x2.00	09
P14	Porta em madeira e vidro, 02 folhas de abrir, com bandeira	1.60x2.50m	03	B14	Balancim com esquadria em alumínio preto e vidro, basculante	1.20x0.40x2.00	05
P15	Porta em madeira e vidro, 02 folhas de correr, com bandeira	1.60x2.50m	05	B15	Balancim com esquadria em alumínio preto e vidro, basculante	0.92x0.40x2.00	02
JANELAS							
J1	Janela Pivotante em vidro com esquadria em madeira	2.50x1.00x1.10	02	B16	Balancim com esquadria em madeira e vidro, basculante	2.00x0.40x2.00	05
J2	Janela Pivotante em vidro com esquadria em madeira	2.00x1.00x1.10	01	B17	Balancim com esquadria em madeira e vidro, basculante	1.20x0.40x2.00	02
J3	Janela com esquadria em alumínio preto e vidro, 4 folhas c/ 2 de correr	4.00x1.20x1.20	05	B18	Balancim com esquadria em alumínio preto e vidro, basculante	0.60x0.40x2.00	01
J4	Janela com esquadria em alumínio preto e vidro, 01 folha basculante	1.60x2.00x3.00	01	ELEMENTOS VAZADOS			
J5	Janela com esquadria em alumínio preto e vidro, 01 folha basculante	1.60x2.00x3.50	01	EV1	Elemento vazado em aço pintado em preto e peças de madeira	5.60x6.50m	01
J6	Janela com esquadria em alumínio preto e vidro, 01 folha basculante	1.60x2.00x0.50	01	EV2	Elemento vazado em aço pintado em preto e peças de madeira	3.80x6.50m	01
J7	Janela com esquadria em alumínio preto e vidro, 01 folha basculante	1.50x2.00x0.50	06	EV3	Elemento vazado tipo veneziana vertical, em alumínio preto e madeira	6.00x1.90x0.50	01
J8	Janela com esquadria em alumínio e vidro, pivotante 3 folhas	0.80x0.80x2.10	01	EV4	Elemento vazado tipo veneziana vertical, em alumínio preto e madeira	3.00x1.90x0.50	03
VIDROS FIXOS							
VF1	Vidro fixo com esquadria em madeira	90x2.40m	02	EV5	Cobogó 40x40 cm	3.60x1.20x1.20	01
VF2	Vidro fixo com esquadria em madeira	82x2.50m	02	EV6	Cobogó 26x26 cm	2.85x2.35x0.10	01
VF3	Vidro fixo com esquadria em alumínio	1.50x.80x1.10m	01	EV7	Brise Metálico	1.65x1.40x1.10	01
VF4	Vidro fixo com esquadria em madeira	2.17x2.50m	02	EV8	Cobogó 26x26 cm	1.30x0.26x1.70	01
VF5	Vidro fixo com esquadria em madeira	2.00x2.50m	14				
VF6	Vidro fixo com esquadria em madeira	5.42x2.50m	01				

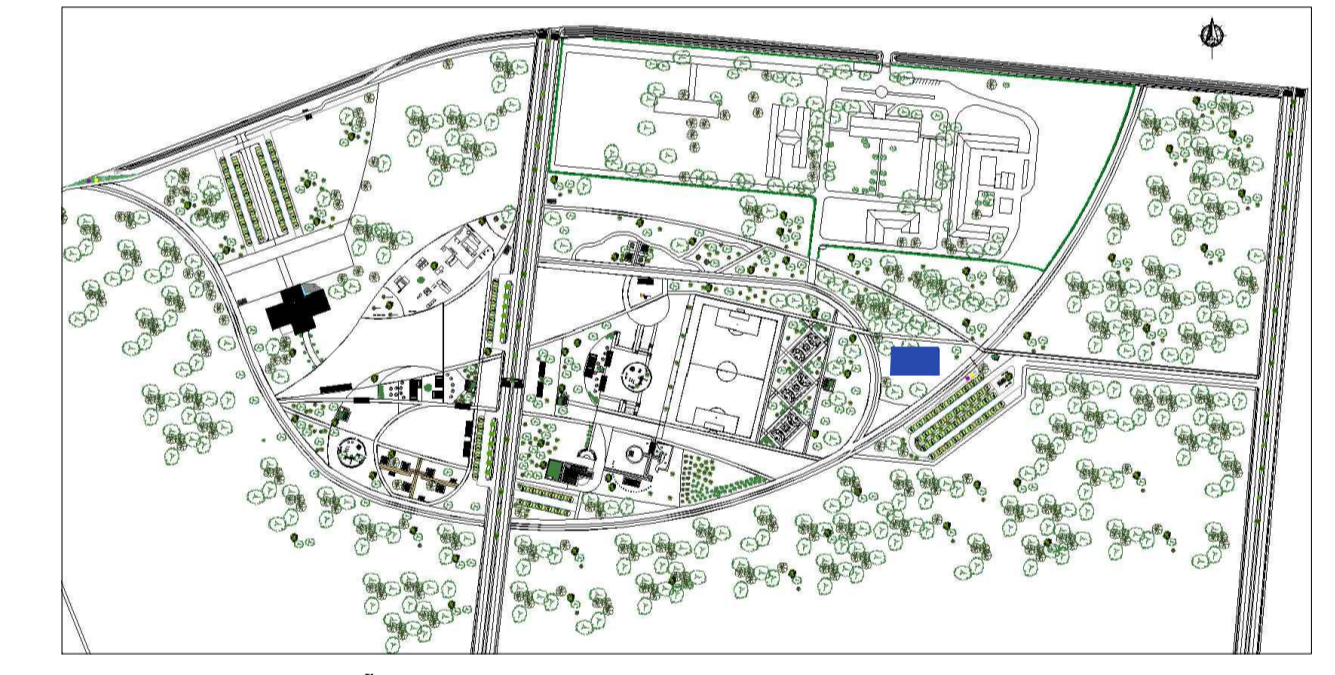

PLANTA DE LOCALIZAÇÃO
sem escola

UNIVERSIDADE FEDERAL DO AMAPÁ - UNIFAP

CURSO: BACHARELADO EM ARQUITETURA E URBANISMO
 TRABALHO DE CONCLUSÃO DE CURSO II
 ORIENTADOR: JOSÉ ALBERTO TOSTES
 ASSUNTO: PROPOSTA - PARQUE ECOLÓGICO BOSQUE DA CIDADE BOULEVARD DE SERVIÇOS - PLANTA BAIXA; LAYOUT

ACADEMICA: ANA PAULA CUNHA TAVARES (201210940001)

ÁREA CONSTRUIDA:	ÁREA DO TERRENO:	DATA:	ESCALA:
963.12m²	1.251.830,66m²	02/2017	1:100

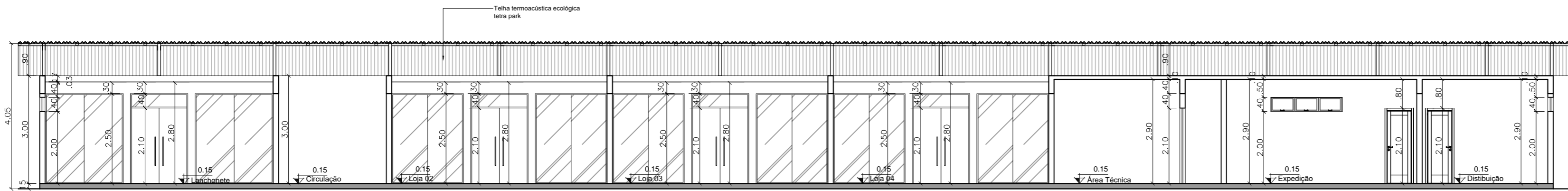

CORTE AA - BOULEVARD DE SERVIÇOS
esc 1:100

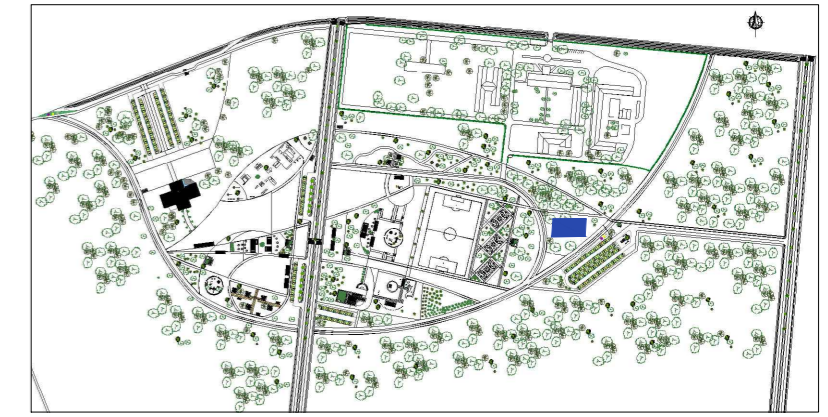

PLANTA DE LOCALIZAÇÃO
sem escala

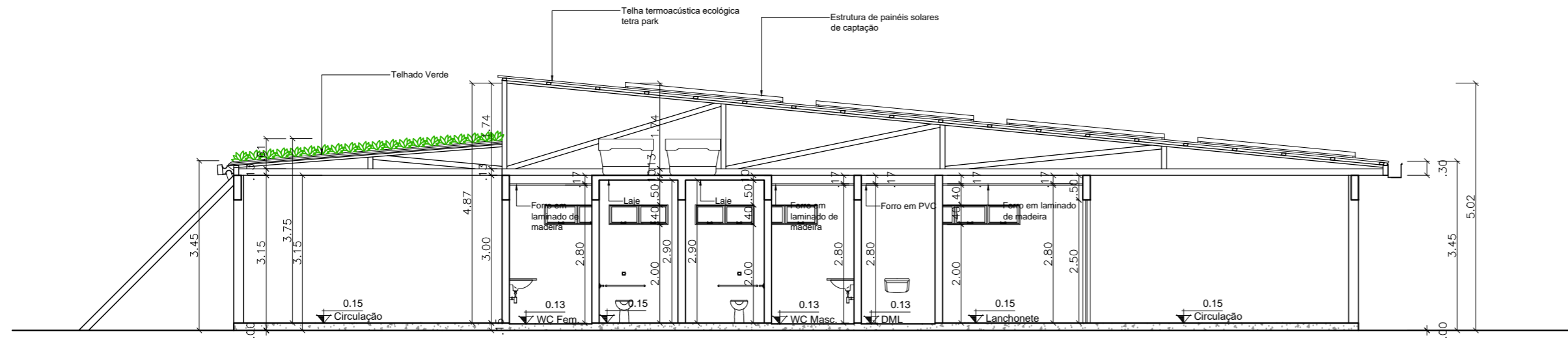

CORTE BB - BOULEVARD DE SERVIÇOS
esc 1:100

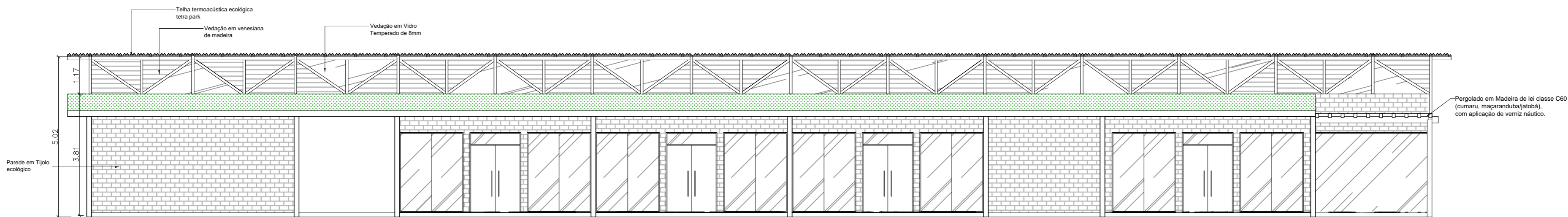

FACHADA FRONTAL (SUL) - BOULEVARD DE SERVIÇOS
esc 1:100

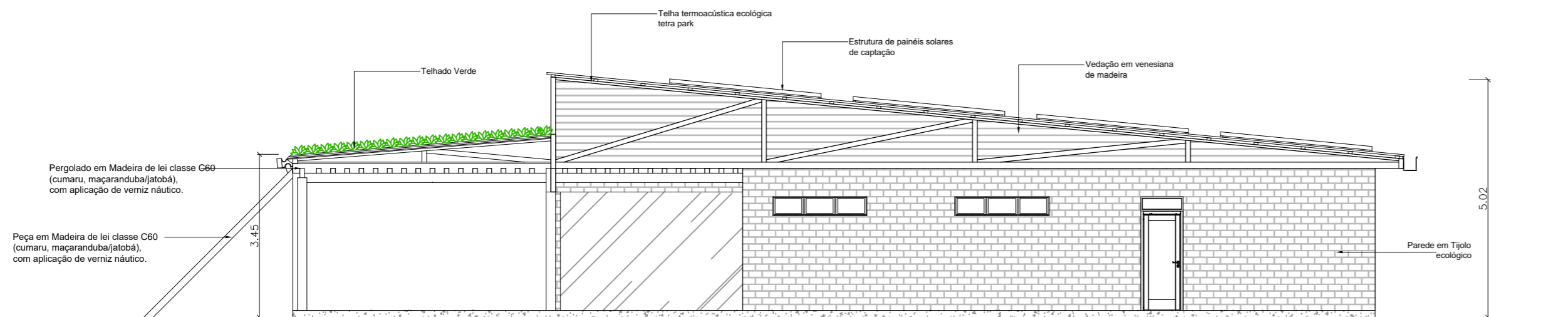

FACHADA LATERAL (LESTE) - BOULEVARD DE SERVIÇOS
esc 1:100



UNIVERSIDADE FEDERAL DO AMAPÁ - UNIFAP

CURSO: BACHARELADO EM ARQUITETURA E URBANISMO

TRABALHO DE CONCLUSÃO DE CURSO II

ORIENTADOR: JOSÉ ALBERTO TOSTES

ASSUNTO: PROPOSTA - PARQUE ECOLÓGICO BOSQUE DA CIDADE
BOULEVARD DE SERVIÇOS - CORTES E FACHADAS

ACADÊMICA: ANA PAULA CUNHA TAVARES (201210940001)

ÁREA CONSTRUÍDA:
963,12m²

ÁREA DO TERRENO:
1.251.830,66m²

DATA:
02/2017

ESCALA:
1:100

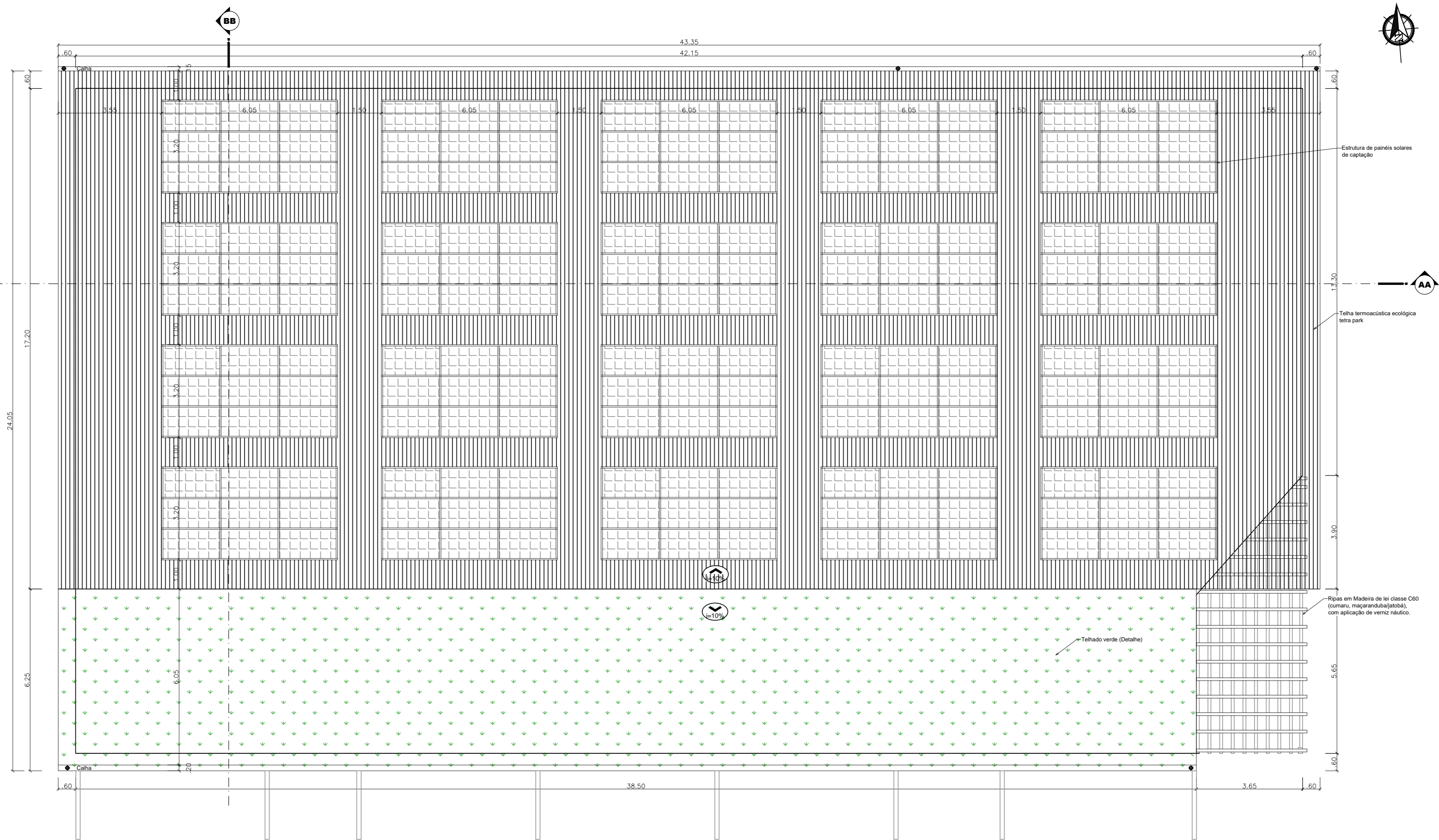

PLANTA DE COBERTURA - BOULEVARD DE SERVIÇOS
esc 1:100

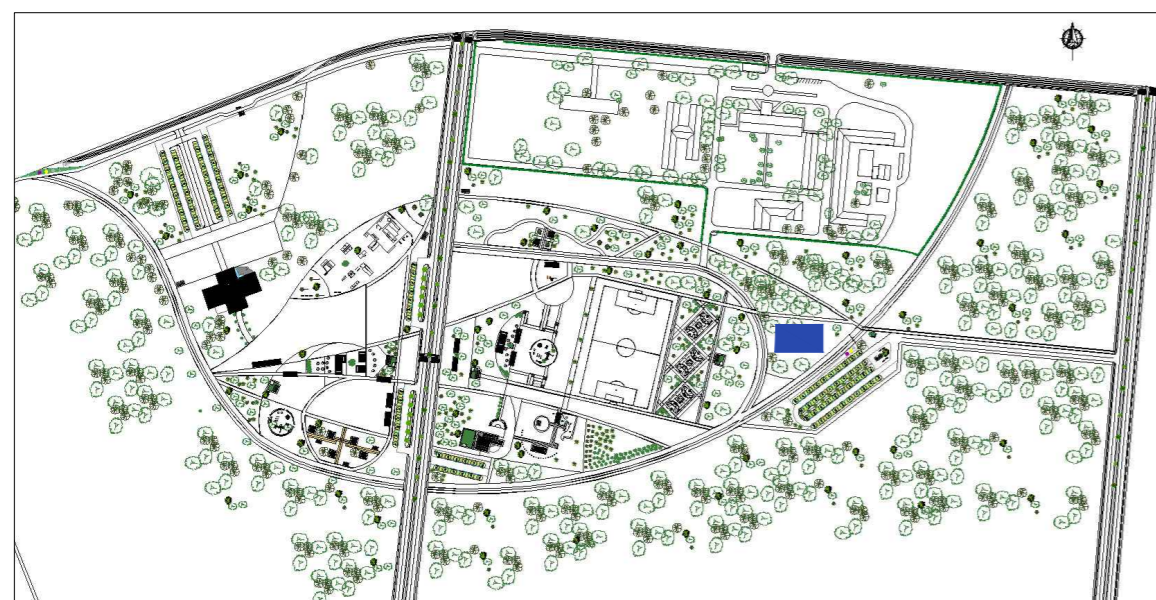

PLANTA DE LOCALIZAÇÃO
sem escala

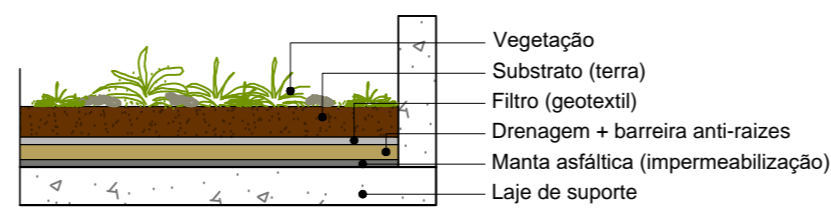

Detalhe Telhado Verde
esc 1:20



UNIVERSIDADE FEDERAL DO AMAPÁ - UNIFAP

CURSO: BACHARELADO EM ARQUITETURA E URBANISMO

TRABALHO DE CONCLUSÃO DE CURSO II

ORIENTADOR: JOSÉ ALBERTO TOSTES

ASSUNTO: PROPOSTA - PARQUE ECOLÓGICO BOSQUE DA CIDADE
BOULEVARD DE SERVIÇOS - PLANTA DE COBERTURA

ACADÊMICA: ANA PAULA CUNHA TAVARES (201210940001)

ÁREA CONSTRUÍDA:
963,12m²

ÁREA DO TERRENO:
1.251.830,66m²

DATA:
02/2017

ESCALA:
1:100

FOLHA
12

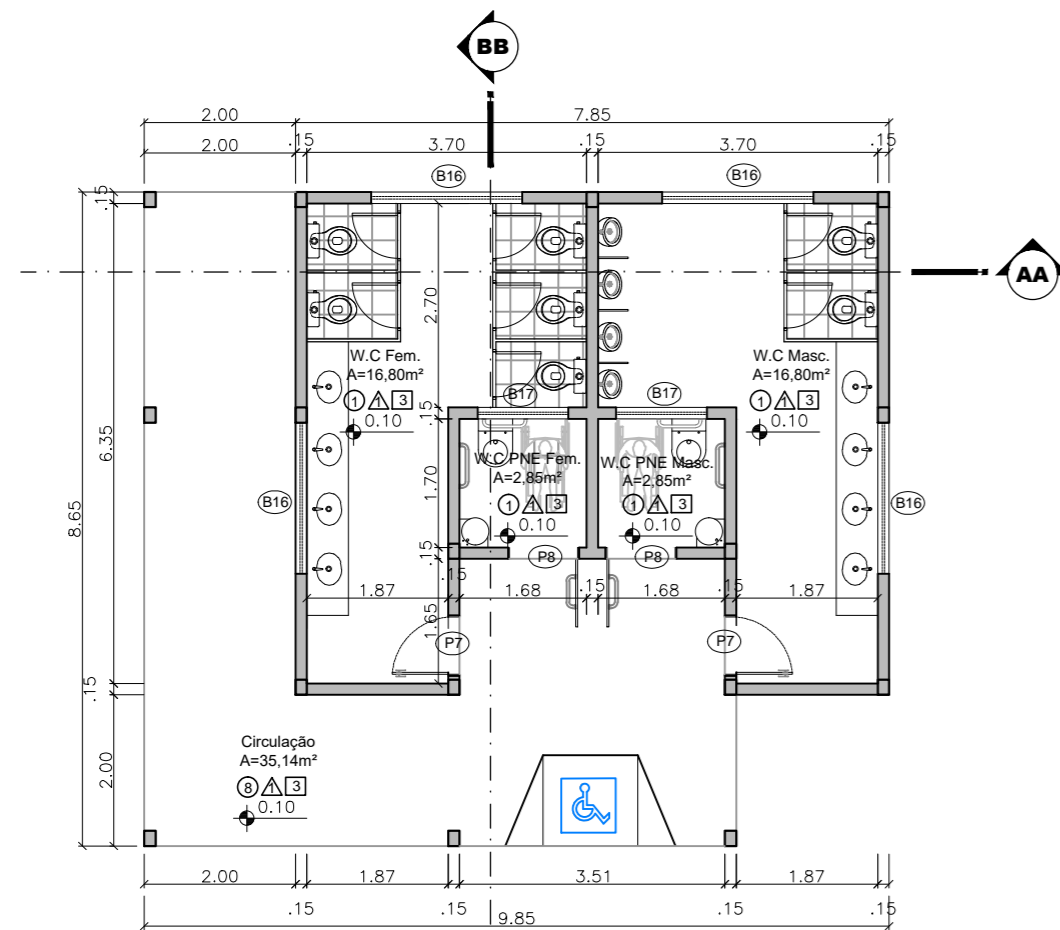

PLANTA BAIXA - BATERIA DE BANHEIROS
esc 1:100

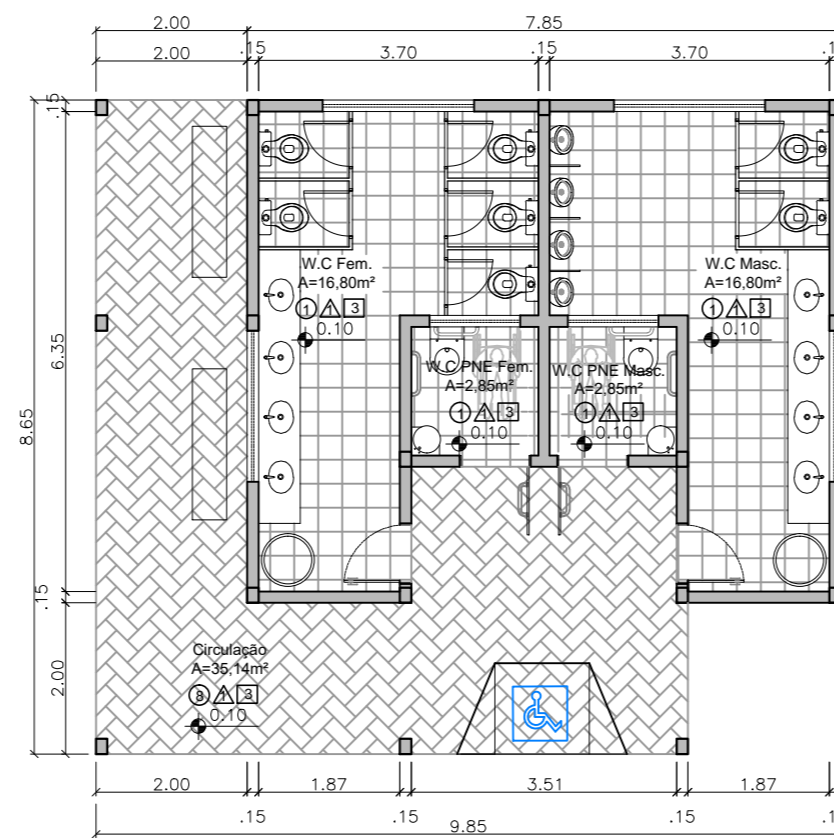

LAYOUT - BATERIA DE BANHEIROS
esc 1:100

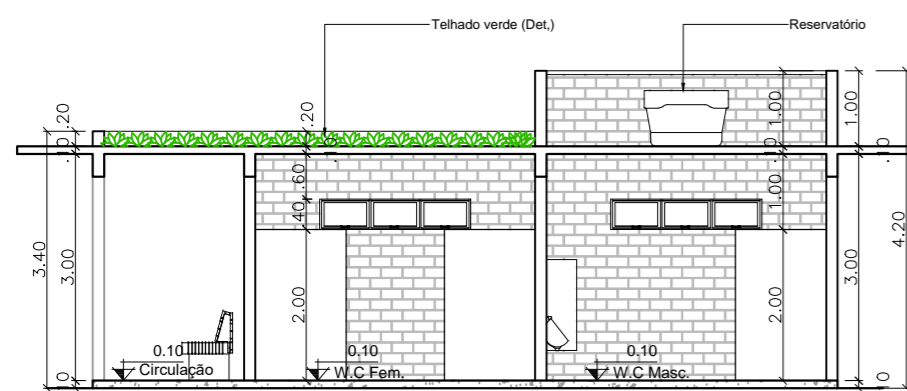

CORTE AA - BATERIA DE BANHEIROS
esc 1:100

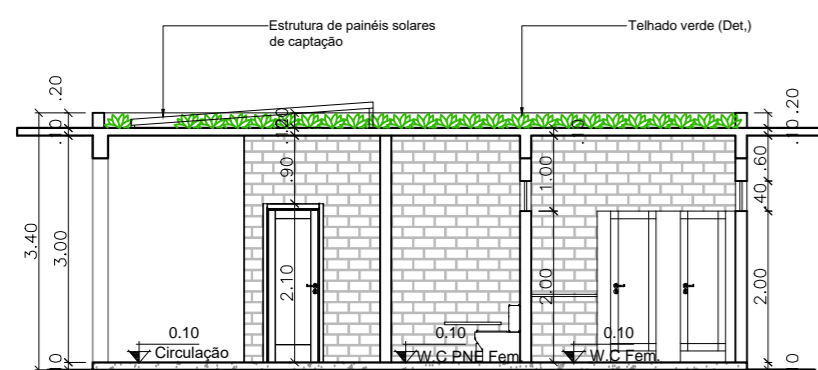

CORTE BB - BATERIA DE BANHEIROS
esc 1:100

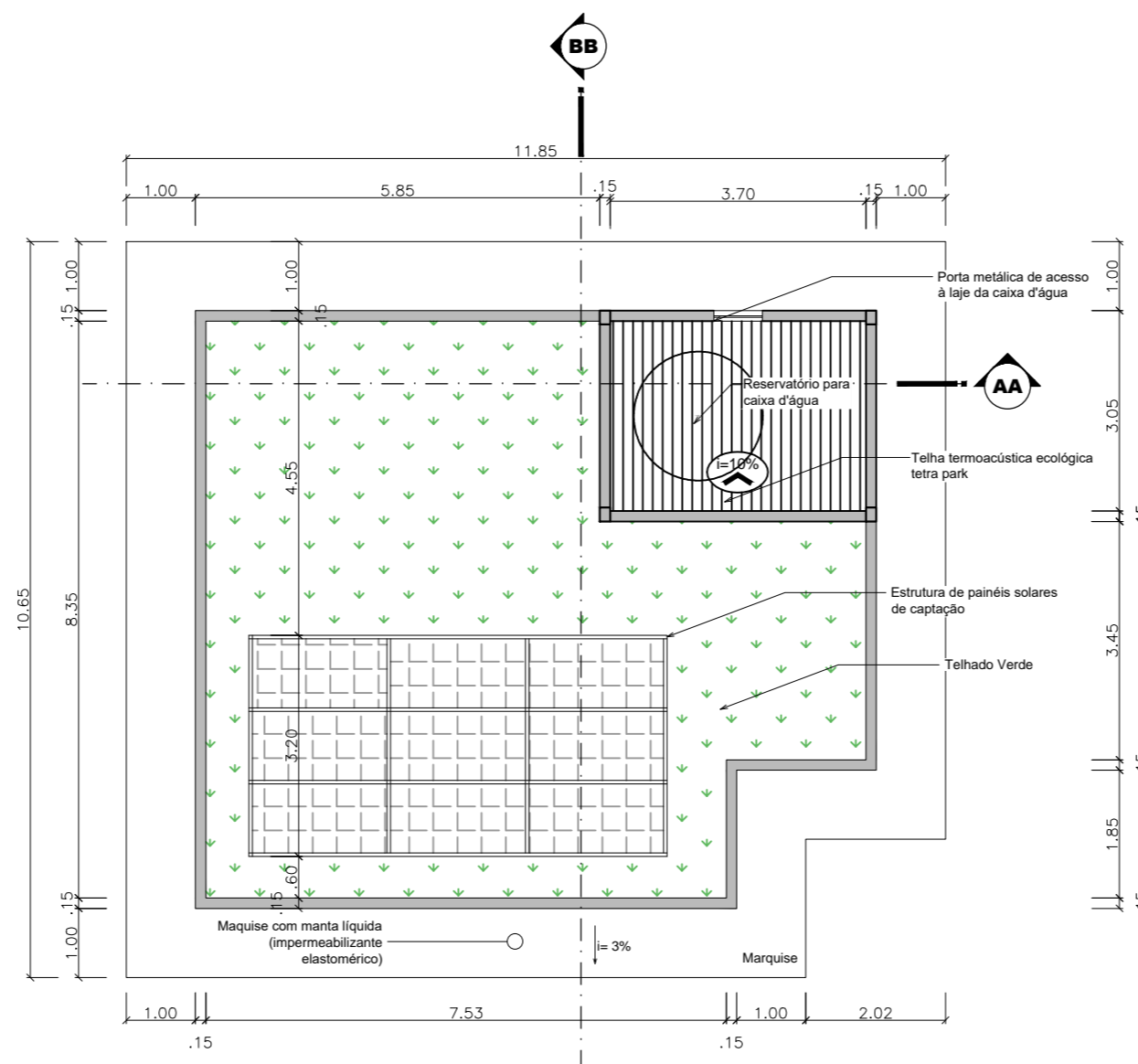

PLANTA DE COBERTURA - BATERIA DE BANHEIROS
esc 1:100

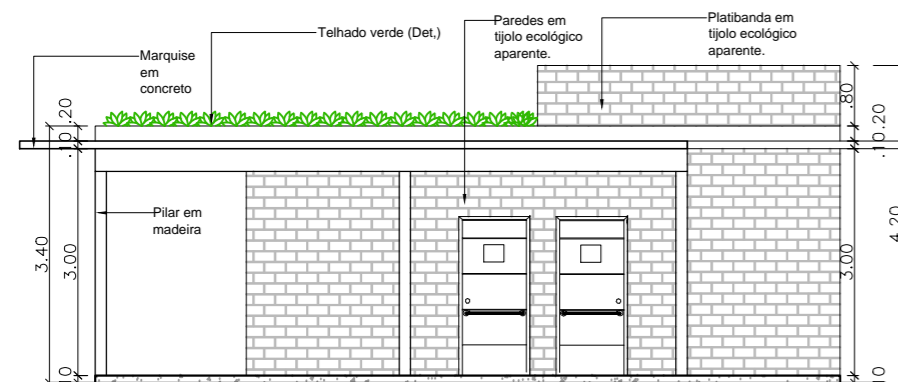

FACHADA FRONTAL - BATERIA DE BANHEIROS
esc 1:100

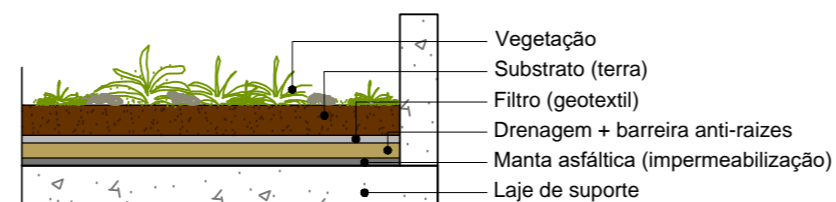

Detalhe Telhado Verde
esc 1:20

REF.		○ PISO	△ PAREDE	□ FORRO
1	Revestimento Cerâmico	△	Tijolo Ecológico	1 Lâminas de PVC
2	Revestimento Cerâmico com acabamento em madeira	△	Revestimento Cerâmico	2 Laminado de Madeira
3	Combograma	△	Massa Acrílica com pintura em tinta semi brilho	3 Laje Pintada
4	Madeira	△	Polícarbonato	4 Gesso acartonado
5	Rev. Cerâmico Pastilhado			
6	Carpete			
7	Grama			
8	Solocimento			

PORTAS				BALANCINS			
REF.	Descrição	Dimen.(m)	Qty.	REF.	Descrição	Dimen.(m)	Qty.
P1	Porta em Madeira com visor, 01 folha de abrir	.80x2.10m	08	B1	Balancim com esquadria em madeira e vidro, 5 folhas, basculante	3.20x0.40x1.90	09
P2	Porta em Madeira com visor, 02 folhas de abrir	1.20x2.10m	01	B2	Balancim com esquadria em madeira e vidro, 4 folhas, basculante	2.50x0.40x1.90	02
P3	Porta de enrolar Alumínio	2.50x2.10m	03	B3	Balancim com esquadria em madeira e vidro, 2 folhas, basculante	1.30x0.40x1.90	01
P4	Porta de enrolar Alumínio	2.90x2.10m	01	B4	Balancim com esquadria em madeira e vidro, 1 folha, basculante	0.80x0.40x1.90	01
P5	Porta em Alumínio, 01 folha de abrir	.90x2.10m	01	B5	Balancim com esquadria em madeira e vidro, 5 folhas, basculante	1.90x0.40x1.90	01
P6	Porta em Madeira, 01 folha de abrir	.90x2.10m	02	B6	Balancim com esquadria em madeira e vidro, 5 folhas, basculante	3.00x0.40x1.90	01
P7	Porta em Madeira, 01 folha de abrir	.80x2.10m	28	B7	Balancim com esquadria em madeira e vidro, 1 folha, basculante	0.60x0.40x1.90	04
P8	Porta em Madeira com chapa metálica horizontal, 01 folha de abrir	.90x2.10m	11	B8	Balancim com esquadria em madeira e vidro, 3 folhas, basculante	2.00x0.40x1.90	02
P9	Porta Pivoltante em madeira	1.65x2.140m	01	B9	Balancim com esquadria em madeira e vidro, 2 folhas, basculante	1.20x0.40x1.90	02
P10	Porta em Madeira com visor, 02 folhas de abrir	1.60x2.10m	01	B10	Balancim com esquadria em alumínio preto e vidro, basculante	3.52x0.40x2.00	02
P11	Porta de correr em madeira, 01 folha com bandeira	.90x2.40m	01	B11	Balancim com esquadria em alumínio preto e vidro, basculante	3.00x0.40x2.00	01
P12	Porta Pivoltante em madeira	1.40x2.50m	01	B12	Balancim com esquadria em alumínio preto e vidro, basculante	3.75x0.40x2.00	01
P13	Porta em Madeira, 01 folha de abrir	.60x2.10m	03	B13	Balancim com esquadria em alumínio preto e vidro, basculante	2.00x0.40x2.00	09
P14	Porta em madeira e vidro, 02 folhas de abrir, com bandeira	1.60x2.50m	03	B14	Balancim com esquadria em alumínio preto e vidro, basculante	1.20x0.40x2.00	05
P15	Porta em madeira e vidro, 02 folhas de correr, com bandeira	1.60x2.50m	05	B15	Balancim com esquadria em alumínio preto e vidro, basculante	0.92x0.40x2.00	02
JANELAS				B16	Balancim com esquadria em madeira e vidro, basculante	2.00x0.40x2.00	05
J1	Janela Pivoltante em vidro com esquadria em madeira	2.50x1.00x1.10	02	B17	Balancim com esquadria em madeira e vidro, basculante	1.20x0.40x2.00	02
J2	Janela Pivoltante em vidro com esquadria em madeira	2.00x1.00x1.10	01	B18	Balancim com esquadria em madeira e vidro, basculante	0.60x0.40x2.00	01
J3	Janela com esquadria em alumínio preto e vidro, 4 folhas c/ 2 de correr	4.00x1.20x1.20	05	ELEMENTOS VAZADOS			
J4	Janela com esquadria em alumínio preto e vidro, 01 folha basculante	1.60x2.00x3.00	01	EV1	Elemento vazado em aço pintado em preto e peças de madeira	5.60x6.50m	01
J5	Janela com esquadria em alumínio preto e vidro, 01 folha basculante	1.60x2.00x3.50	01	EV2	Elemento vazado em aço pintado em preto e peças de madeira	3.80x6.50m	01
J6	Janela com esquadria em alumínio preto e vidro, 01 folha basculante	1.60x2.00x0.50	01	EV3	Elemento vazado tipo veneziana vertical, em alumínio preto e madeira	6.00x1.90x0.50	01
J7	Janela com esquadria em alumínio preto e vidro, 01 folha basculante	1.50x2.00x0.50	06	EV4	Elemento vazado tipo veneziana vertical, em alumínio preto e madeira	3.00x1.90x0.50	03
J8	Janela com esquadria em alumínio preto e vidro, pivoltante 3 folhas	0.80x0.80x2.10	01	EV5	Cobogó 40x40 cm	3.60x1.20x1.20	01
VIDROS FIXOS				EV6	Cobogó 26x26 cm	2.85x2.35x0.10	01
VF1	Vidro fixo com esquadria em madeira	.90x2.40m	02	EV7	Brise Metálico	1.65x1.40x1.10	01
VF2	Vidro fixo com esquadria em madeira	.82x2.50m	02	EV8	Cobogó 26x26 cm	1.30x0.26x1.70	01
VF3	Vidro fixo com esquadria em alumínio	1.50x.80x1.10m	01				
VF4	Vidro fixo com esquadria em madeira	2.17x2.50m	02				
VF5	Vidro fixo com esquadria em madeira	2.00x2.50m	14				
VF6	Vidro fixo com esquadria em madeira	5.42x2.50m	01				

UNIVERSIDADE FEDERAL DO AMAPÁ - UNIFAP

CURSO: BACHARELADO EM ARQUITETURA E URBANISMO

TRABALHO DE CONCLUSÃO DE CURSO II

ORIENTADOR: JOSÉ ALBERTO TOSTES

ASSUNTO: PROPOSTA - PARQUE ECOLÓGICO BOSQUE DA CIDADE
BATERIA DE BANHEIROS - PLANTA BAIXA; LAYOUT; CORTES; FACHADA; COBERTURA

ACADÊMICA: ANA PAULA CUNHA TAVARES (201210940001)

ÁREA CONSTRUIDA: 81,17m² ÁREA DO TERRENO: 1.251.830,66m² DATA: 02/2017 ESCALA: 1:100

13

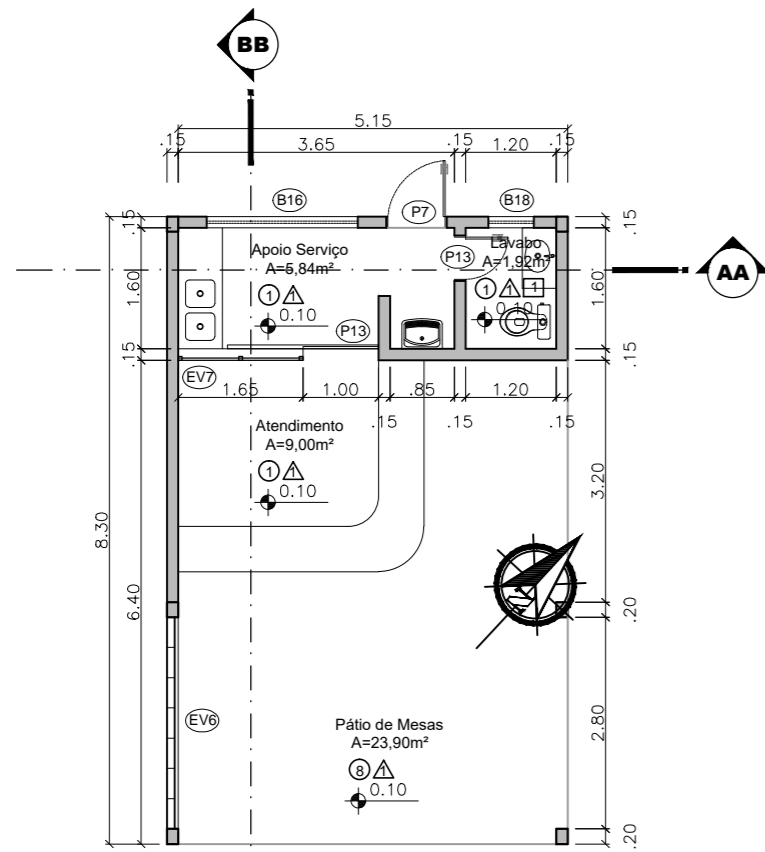

PLANTA BAIXA - QUIOSQUES
esc 1:100

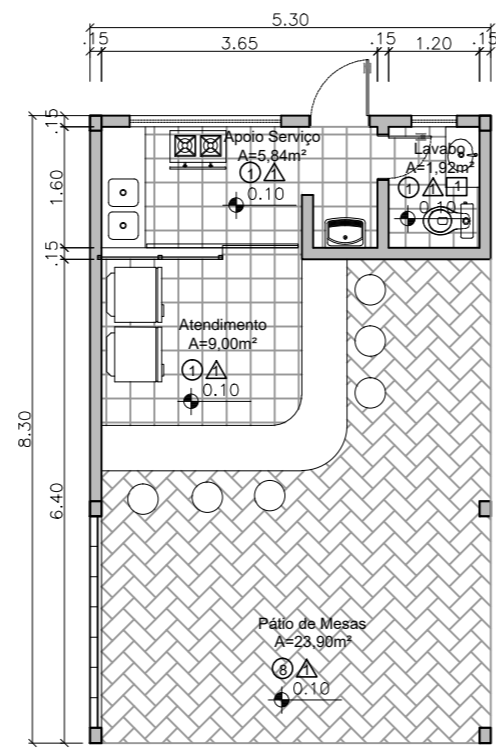

LAYOUT - QUIOSQUES
esc 1:100

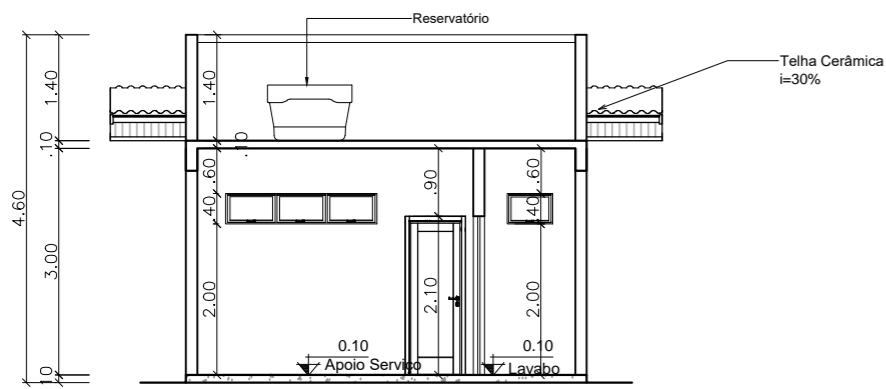

CORTE AA - QUIOSQUE
esc 1:100

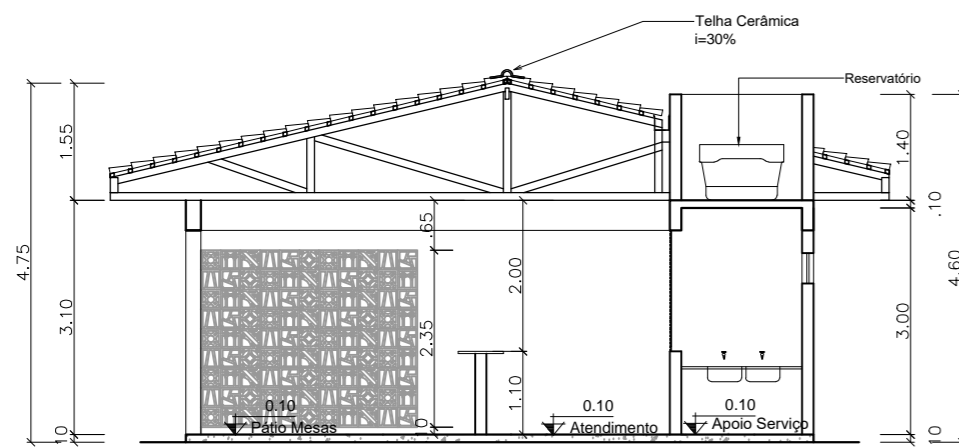

CORTE BB - QUIOSQUE
esc 1:100

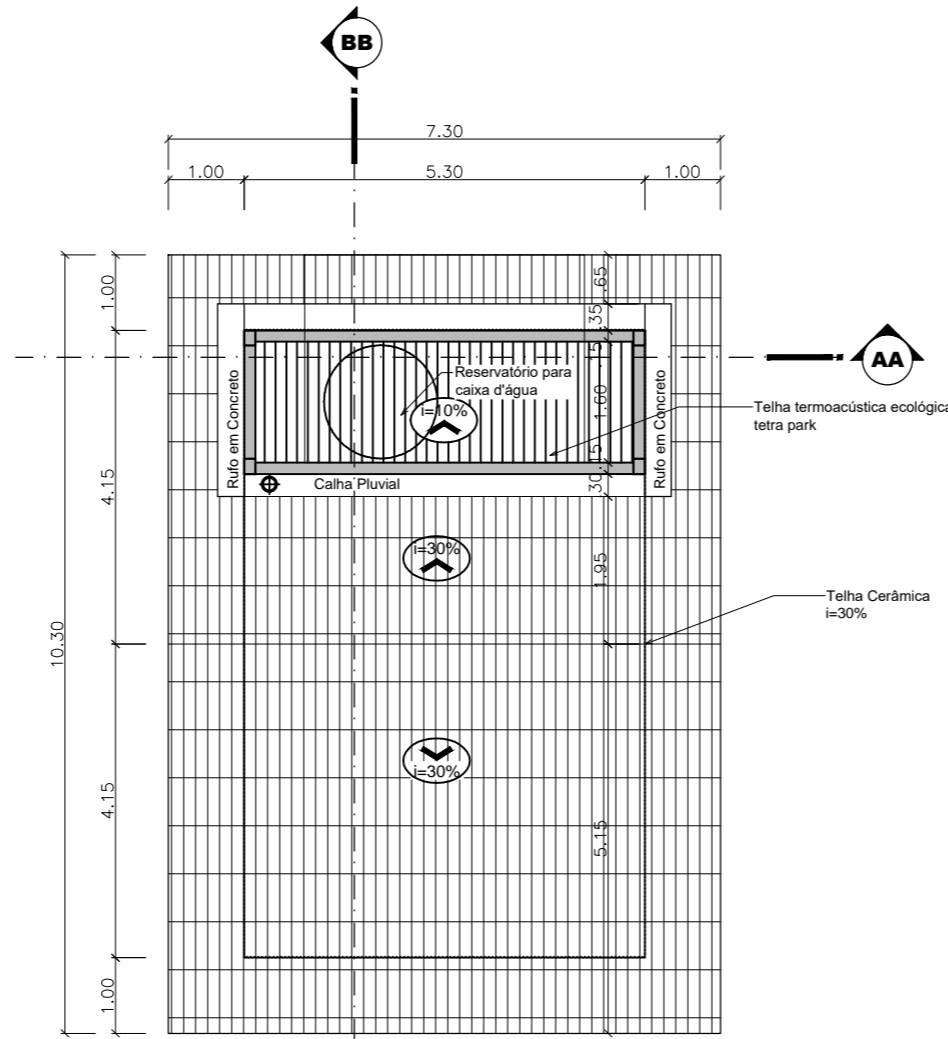

PLANTA DE COBERTURA - QUIOSQUES
esc 1:100

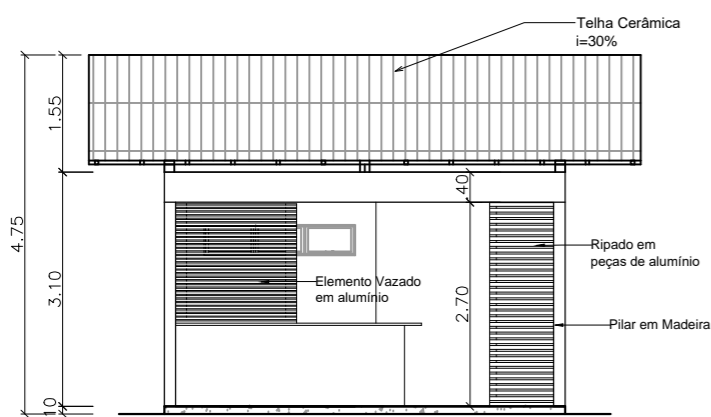

FACHADA - QUIOSQUE
esc 1:100

ESPECIFICAÇÃO DE MATERIAIS		REF.	○ PISO	△ PAREDE	□ FORRO
1	Revestimento Cerâmico	△	Tijolo Ecológico	□	Lâminas de PVC
2	Revestimento Cerâmico com acabamento em madeira	△	Revestimento Cerâmico	□	Laminado de Madeira
3	Combograma	△	Massa Acrílica com pintura em tinta semi brilho	□	Laje Pintada
4	Madeira	△	Polycarbonato	□	Gesso acartonado
5	Rev. Cerâmico Pastilhado				
6	Carpete				
7	Grama				
8	Solocimento				

ESPECIFICAÇÃO DE ESQUADRIAS				BALANCINS			
REF.	Descrição	Dimen.(m)	Qty.	REF.	Descrição	Dimen.(m)	Qty.
P1	Porta em Madeira com visor, 01 folha de abrir	.80x2.10m	08	B1	Balancim com esquadria em madeira e vidro, 5 folhas, basculante	3.20x0.40x1.90	09
P2	Porta em Madeira com visor, 02 folhas de abrir	1.20x2.10m	01	B2	Balancim com esquadria em madeira e vidro, 4 folhas, basculante	2.50x0.40x1.90	02
P3	Porta de enrolar Alumínio	2.50x2.10m	03	B3	Balancim com esquadria em madeira e vidro, 2 folhas, basculante	1.30x0.40x1.90	01
P4	Porta de enrolar Alumínio	2.90x2.10m	01	B4	Balancim com esquadria em madeira e vidro, 1 folha, basculante	0.80x0.40x1.90	01
P5	Porta em Alumínio, 01 folha de abrir	.90x2.10m	01	B5	Balancim com esquadria em madeira e vidro, 5 folhas, basculante	1.90x0.40x1.90	01
P6	Porta em Madeira, 01 folha de abrir	.90x2.10m	02	B6	Balancim com esquadria em madeira e vidro, 5 folhas, basculante	3.00x0.40x1.90	01
P7	Porta em Madeira, 01 folha de abrir	.80x2.10m	28	B7	Balancim com esquadria em madeira e vidro, 1 folha, basculante	0.60x0.40x1.90	04
P8	Porta em Madeira com chapa metálica horizontal, 01 folha de abrir	.90x2.10m	11	B8	Balancim com esquadria em madeira e vidro, 3 folhas, basculante	2.00x0.40x1.90	02
P9	Porta Pivotalte em madeira	1.65x2.140m	01	B9	Balancim com esquadria em madeira e vidro, 2 folhas, basculante	1.20x0.40x1.90	02
P10	Porta em Madeira com visor, 02 folhas de abrir	1.60x2.10m	01	B10	Balancim com esquadria em alumínio preto e vidro, basculante	3.52x0.40x2.00	02
P11	Porta de correr em madeira, 01 folha com bandeira	.90x2.40m	01	B11	Balancim com esquadria em alumínio preto e vidro, basculante	3.00x0.40x2.00	01
P12	Porta Pivotalte em madeira	1.40x2.50m	01	B12	Balancim com esquadria em alumínio preto e vidro, basculante	3.75x0.40x2.00	01
P13	Porta em Madeira, 01 folha de abrir	.60x2.10m	03	B13	Balancim com esquadria em alumínio preto e vidro, basculante	2.00x0.40x2.00	09
P14	Porta em madeira e vidro, 02 folhas de abrir, com bandeira	1.60x2.50m	03	B14	Balancim com esquadria em alumínio preto e vidro, basculante	1.20x0.40x2.00	05
P15	Porta em madeira e vidro, 02 folhas de correr, com bandeira	1.60x2.50m	05	B15	Balancim com esquadria em alumínio preto e vidro, basculante	0.92x0.40x2.00	02
JANELAS				B16	Balancim com esquadria em madeira e vidro, basculante	2.00x0.40x2.00	05
J1	Janela Pivotalte em vidro com esquadria em madeira	2.50x1.00x1.10	02	B17	Balancim com esquadria em madeira e vidro, basculante	1.20x0.40x2.00	02
J2	Janela Pivotalte em vidro com esquadria em madeira	2.00x1.00x1.10	01	B18	Balancim com esquadria em madeira e vidro, basculante	0.60x0.40x2.00	01
J3	Janela com esquadria em alumínio preto e vidro, 4 folhas c/ 2 de correr	4.00x1.20x1.20	05	ELEMENTOS VAZADOS			
J4	Janela com esquadria em alumínio preto e vidro, 01 folha basculante	1.60x2.00x3.00	01	EV1	Elemento vazado em aço pintado em preto e peças de madeira	5.60x6.50m	01
J5	Janela com esquadria em alumínio preto e vidro, 01 folha basculante	1.60x2.00x3.50	01	EV2	Elemento vazado em aço pintado em preto e peças de madeira	3.80x6.50m	01
J6	Janela com esquadria em alumínio preto e vidro, 01 folha basculante	1.60x2.00x0.50	01	EV3	Elemento vazado tipo veneziana vertical, em alumínio preto e madeira	6.00x1.90x0.50	01
J7	Janela com esquadria em alumínio preto e vidro, 01 folha basculante	1.50x2.00x0.50	06	EV4	Elemento vazado tipo veneziana vertical, em alumínio preto e madeira	3.00x1.90x0.50	03
J8	Janela com esquadria em alumínio e vidro, pivotante 3 folhas	0.80x0.80x2.10	01	EV5	Cobogó 40x40 cm	3.60x1.20x1.20	01
VIDROS FIXOS				EV6	Cobogó 26x26 cm	2.85x2.35x0.10	01
VF1	Vidro fixo com esquadria em madeira	.90x2.40m	02	EV7	Brise Metálico	1.65x1.40x1.10	01
VF2	Vidro fixo com esquadria em madeira	.82x2.50m	02	EV8	Cobogó 26x26 cm	1.30x0.26x1.70	01
VF3	Vidro fixo com esquadria em alumínio	1.50x.80x1.10m	01				
VF4	Vidro fixo com esquadria em madeira	2.17x2.50m	02				
VF5	Vidro fixo com esquadria em madeira	2.00x2.50m	14				
VF6	Vidro fixo com esquadria em madeira	5.42x2.50m	01				



UNIVERSIDADE FEDERAL DO AMAPÁ - UNIFAP

CURSO: BACHARELADO EM ARQUITETURA E URBANISMO

TRABALHO DE CONCLUSÃO DE CURSO II

ORIENTADOR: JOSÉ ALBERTO TOSTES

ASSUNTO: PROPOSTA - PARQUE ECOLÓGICO BOSQUE DA CIDADE
QUIOSQUES - PLANTA BAIXA; LAYOUT; CORTES; FACHADA; COBERTURA

FOLHA

14

ACADÊMICA: ANA PAULA CUNHA TAVARES (201210940001)

ÁREA CONSTRUÍDA: 75,19m²

ÁREA DO TERRENO: 1.251.830,66m²

DATA: 02/2017

ESCALA: 1:100

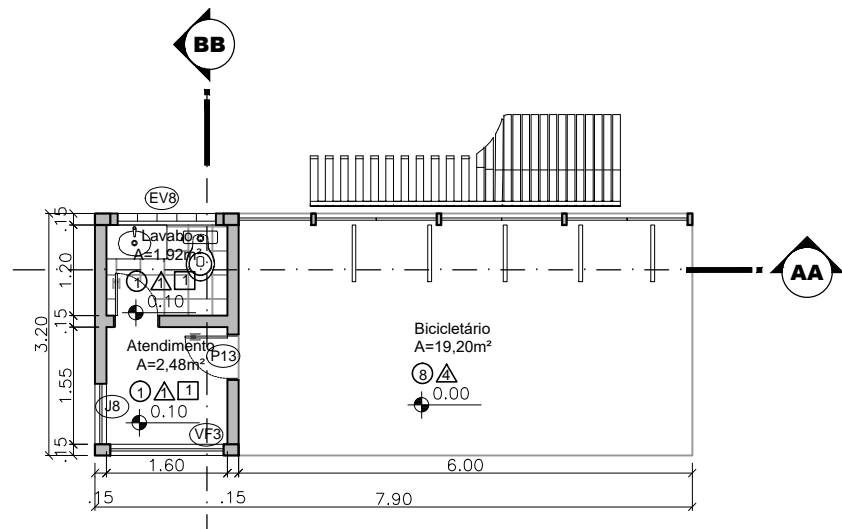

PLANTA BAIXA - BICICLETÁRIO
esc 1:100

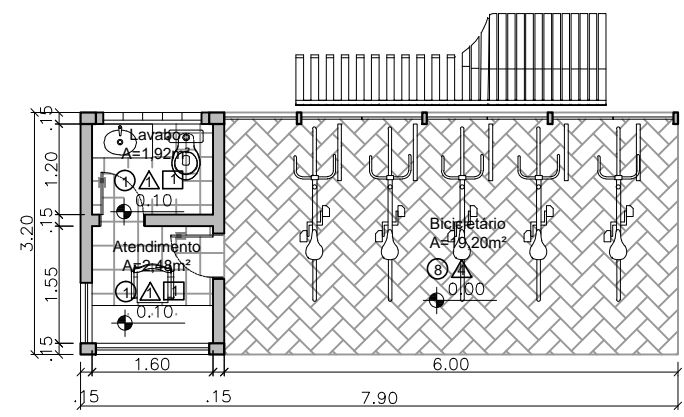

LAYOUT - BICICLETÁRIO
esc 1:100

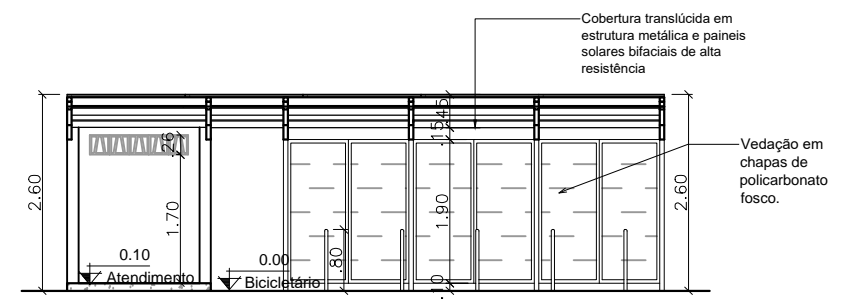

CORTE AA - BICICLETÁRIO
esc 1:100

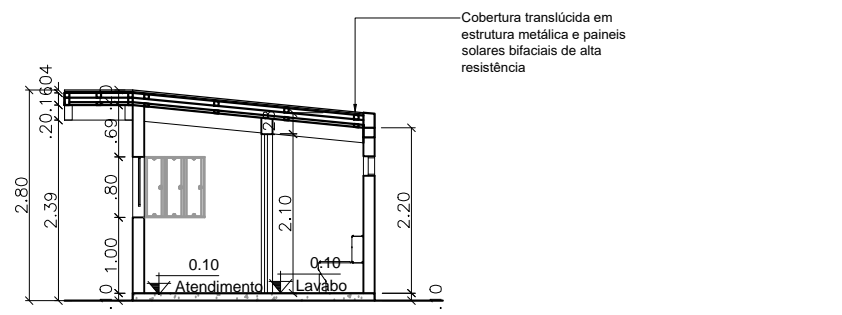

CORTE BB - BICICLETÁRIO
esc 1:100

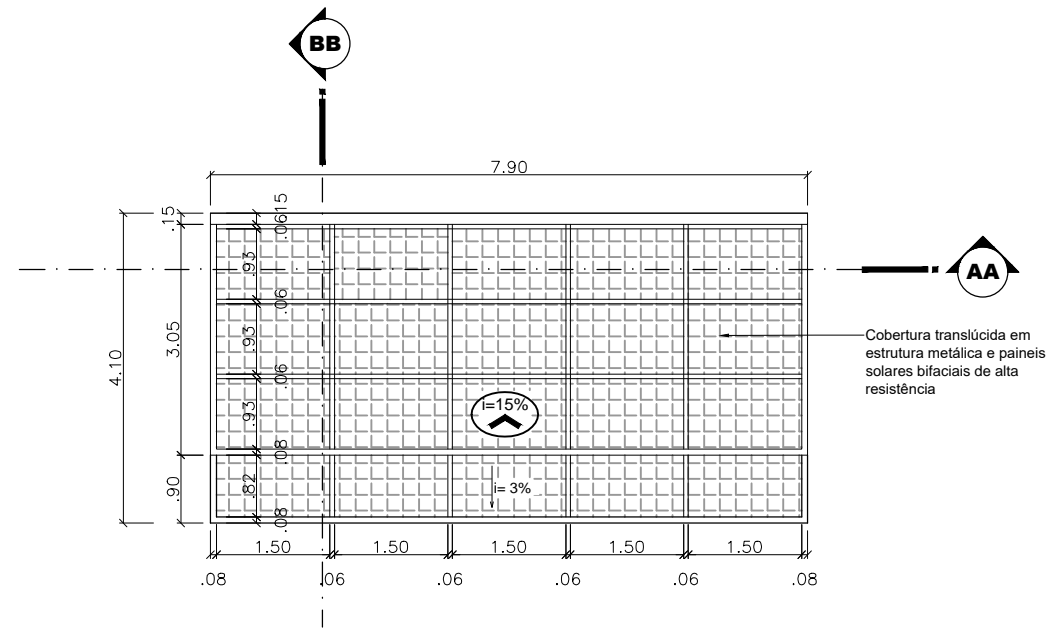

PLANTA DE COBERTURA - BICICLETÁRIO
esc 1:100

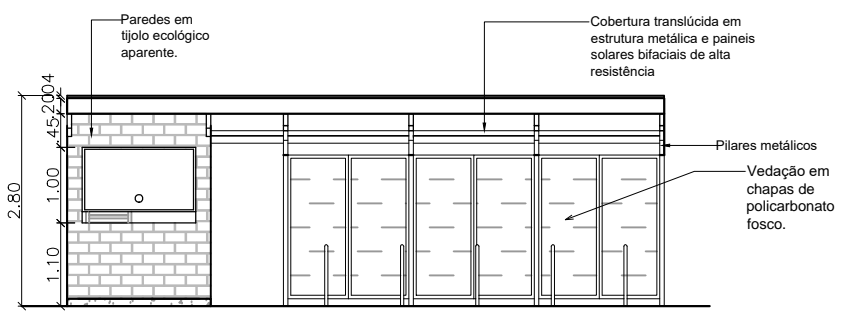

FACHADA FRONTAL - BICICLETÁRIO
esc 1:100

REF.	PISO		PAREDE		FORRO	
	1	2	3	4	5	6
1	Revestimento Cerâmico		Tijolo Ecológico		1	Lâminas de PVC
2	Revestimento Cerâmico com acabamento em madeira		Revestimento Cerâmico		2	Laminado de Madeira
3	Combograma		Massa Acrílica com pintura em tinta semi brilho		3	Laje Pintada
4	Madeira		Polycarbonato		4	Gesso acartonado
5	Rev. Cerâmico Pastilhado					
6	Carpete					
7	Grama					
8	Solocimento					

PORTAS			BALANCINS		
REF.	Descrição	Dimen.(m) Qnt.	REF.	Descrição	Dimen.(m) Qnt.
P1	Porta em Madeira com visor, 01 folha de abrir	.80x2.10m 08	B1	Balancim com esquadria em madeira e vidro, 5 folhas, basculante	3.20x0.40x1.90 09
P2	Porta em Madeira com visor, 02 folhas de abrir	1.20x2.10m 01	B2	Balancim com esquadria em madeira e vidro, 4 folhas, basculante	2.50x0.40x1.90 02
P3	Porta de enrolar Alumínio	2.50x2.10m 03	B3	Balancim com esquadria em madeira e vidro, 2 folhas, basculante	1.30x0.40x1.90 01
P4	Porta de enrolar Alumínio	2.90x2.10m 01	B4	Balancim com esquadria em madeira e vidro, 1 folha, basculante	0.80x0.40x1.90 01
P5	Porta em Alumínio, 01 folha de abrir	.90x2.10m 01	B5	Balancim com esquadria em madeira e vidro, 5 folhas, basculante	1.90x0.40x1.90 01
P6	Porta em Madeira, 01 folha de abrir	.90x2.10m 02	B6	Balancim com esquadria em madeira e vidro, 5 folhas, basculante	3.00x0.40x1.90 01
P7	Porta em Madeira, 01 folha de abrir	.80x2.10m 28	B7	Balancim com esquadria em madeira e vidro, 1 folha, basculante	0.60x0.40x1.90 04
P8	Porta em Madeira com chapa metálica horizontal, 01 folha de abrir	.90x2.10m 11	B8	Balancim com esquadria em madeira e vidro, 3 folhas, basculante	2.00x0.40x1.90 02
P9	Porta Pivoltante em madeira	1.65x2.140m 01	B9	Balancim com esquadria em madeira e vidro, 2 folhas, basculante	1.20x0.40x1.90 02
P10	Porta em Madeira com visor, 02 folhas de abrir	1.60x2.10m 01	B10	Balancim com esquadria em alumínio preto e vidro, basculante	3.52x0.40x2.00 02
P11	Porta de correr em madeira, 01 folha com bandeira	.90x2.40m 01	B11	Balancim com esquadria em alumínio preto e vidro, basculante	3.00x0.40x2.00 01
P12	Porta Pivoltante em madeira	1.40x2.50m 01	B12	Balancim com esquadria em alumínio preto e vidro, basculante	3.75x0.40x2.00 01
P13	Porta em Madeira, 01 folha de abrir	.60x2.10m 03	B13	Balancim com esquadria em alumínio preto e vidro, basculante	2.00x0.40x2.00 09
P14	Porta em madeira e vidro, 02 folhas de abrir, com bandeira	1.60x2.50m 03	B14	Balancim com esquadria em alumínio preto e vidro, basculante	1.20x0.40x2.00 05
P15	Porta em madeira e vidro, 02 folhas de correr, com bandeira	1.60x2.50m 05	B15	Balancim com esquadria em alumínio preto e vidro, basculante	0.92x0.40x2.00 02
JANELAS			B16	Balancim com esquadria em madeira e vidro, basculante	2.00x0.40x2.00 05
J1	Janela Pivoltante em vidro com esquadria em madeira	2.50x1.00x1.10 02	B17	Balancim com esquadria em madeira e vidro, basculante	1.20x0.40x2.00 02
J2	Janela Pivoltante em vidro com esquadria em madeira	2.00x1.00x1.10 01	B18	Balancim com esquadria em madeira e vidro, basculante	0.60x0.40x2.00 01
J3	Janela com esquadria em alumínio preto e vidro, 4 folhas c/ 2 de correr	4.00x1.20x1.20 05	ELEMENTOS VAZADOS		
J4	Janela com esquadria em alumínio preto e vidro, 01 folha basculante	1.60x2.00x3.00 01	EV1	Elemento vazado em aço pintado em preto e peças de madeira	5.60x6.50m 01
J5	Janela com esquadria em alumínio preto e vidro, 01 folha basculante	1.60x2.00x3.50 01	EV2	Elemento vazado em aço pintado em preto e peças de madeira	3.80x6.50m 01
J6	Janela com esquadria em alumínio preto e vidro, 01 folha basculante	1.60x2.00x0.50 01	EV3	Elemento vazado tipo veneziana vertical, em alumínio preto e madeira	6.00x1.90x0.50 01
J7	Janela com esquadria em alumínio preto e vidro, 01 folha basculante	1.50x2.00x0.50 06	EV4	Elemento vazado tipo veneziana vertical, em alumínio preto e madeira	3.00x1.90x0.50 03
J8	Janela com esquadria em alumínio e vidro, pivoltante 3 folhas	0.80x0.80x2.10 01	EV5	Cobogó 40x40 cm	3.60x1.20x1.20 01
VIDROS FIXOS			EV6	Cobogó 26x26 cm	2.85x2.35x0.10 01
VF1	Vidro fixo com esquadria em madeira	.90x2.40m 02	EV7	Brise Metálico	1.65x1.40x1.10 01
VF2	Vidro fixo com esquadria em madeira	.82x2.50m 02	EV8	Cobogó 26x26 cm	1.30x0.26x1.70 01
VF3	Vidro fixo com esquadria em alumínio	1.50x.80x1.10m 01			
VF4	Vidro fixo com esquadria em madeira	2.17x2.50m 02			
VF5	Vidro fixo com esquadria em madeira	2.00x2.50m 14			
VF6	Vidro fixo com esquadria em madeira	5.42x2.50m 01			



UNIVERSIDADE FEDERAL DO AMAPÁ - UNIFAP

CURSO: BACHARELADO EM ARQUITETURA E URBANISMO

TRABALHO DE CONCLUSÃO DE CURSO II

ORIENTADOR: JOSÉ ALBERTO TOSTES ACADÊMICA: ANA PAULA CUNHA TAVARES (201210940001)

ASSUNTO: PROPOSTA - PARQUE ECOLÓGICO BOSQUE DA CIDADE
BICICLETÁRIO - PLANTA BAIXA; LAYOUT; CORTES; FACHADA; COBERTURA

ÁREA CONSTRUÍDA: 32,39m² ÁREA DO TERRENO: 1.251.830,66m² DATA: 02/2017 ESCALA: 1:100

15

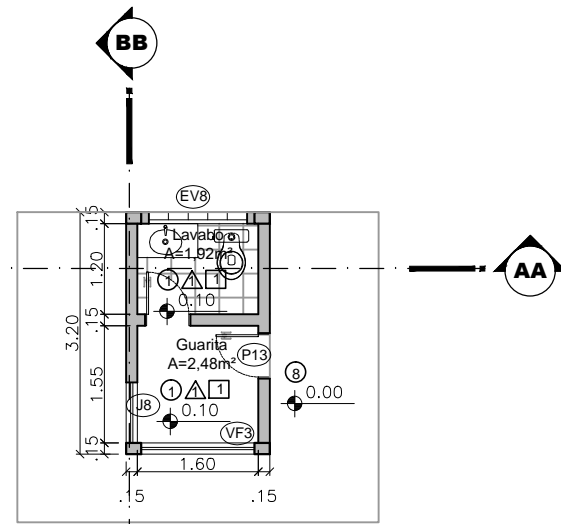

PLANTA BAIXA - Guarita
esc 1:100

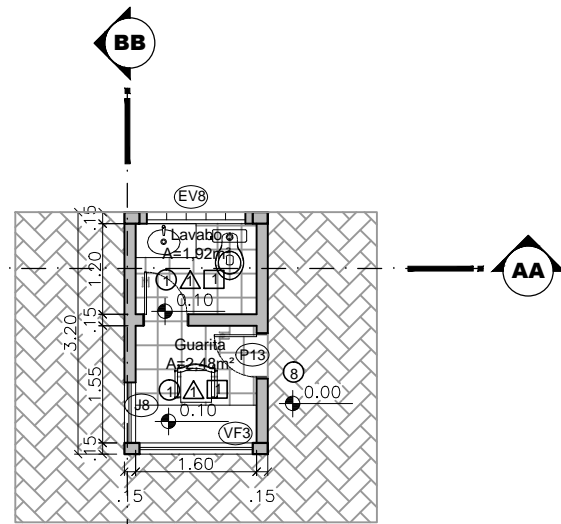

LAYOUT - Guarita
esc 1:100

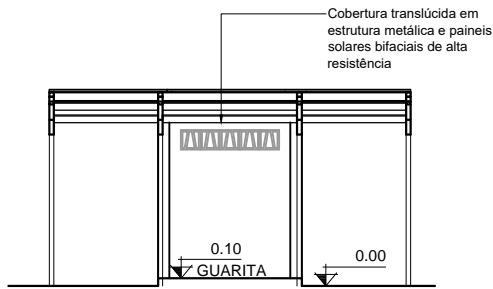

CORTE AA - GUARITA
esc 1:100

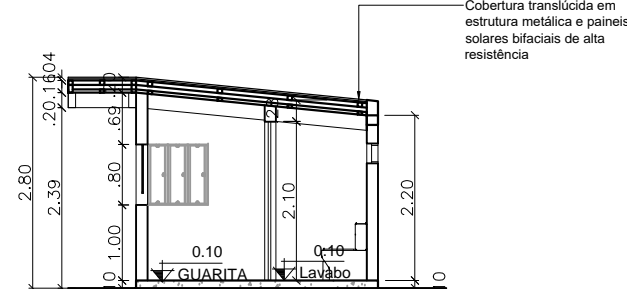

CORTE BB - GUARITA
esc 1:100

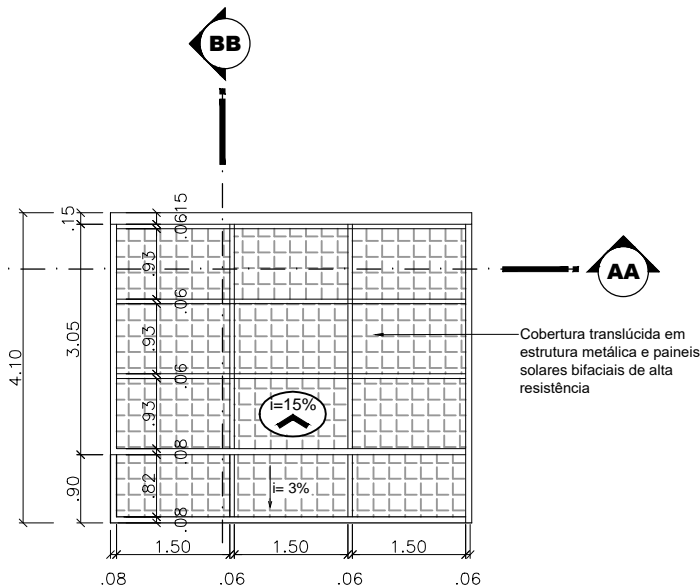

PLANTA DE COBERTURA - Guarita
esc 1:100

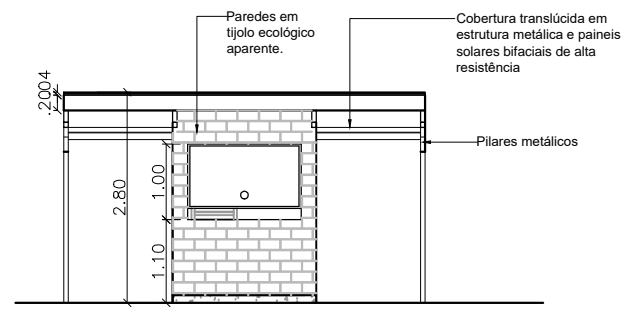

FACHADA FRONTAL - GUARITA
esc 1:100

ESPECIFICAÇÃO DE MATERIAIS			
REF.	PISO	PAREDE	FORRO
1	Revestimento Cerâmico	Tijolo Ecológico	Lâminas de PVC
2	Revestimento Cerâmico com acabamento em madeira	Revestimento Cerâmico	Laminado de Madeira
3	Combograma	Massa Acrílica com pintura em tinta semi brilho	Laje Pintada
4	Madeira	Polycarbonato	Gesso acartonado
5	Rev. Cerâmico Pastilhado		
6	Carpete		
7	Grama		
8	Solocimento		

ESPECIFICAÇÃO DE ESQUADRIAS			
REF.	Descrição	Dimen.(m)	Qty.
P1	Porta em Madeira com visor, 01 folha de abrir	.80x2.10m	08
P2	Porta em Madeira com visor, 02 folhas de abrir	1.20x2.10m	01
P3	Porta de enrolar Alumínio	2.50x2.10m	03
P4	Porta de enrolar Alumínio	2.90x2.10m	01
P5	Porta em Alumínio, 01 folha de abrir	.90x2.10m	01
P6	Porta em Madeira, 01 folha de abrir	.90x2.10m	02
P7	Porta em Madeira, 01 folha de abrir	.80x2.10m	28
P8	Porta em Madeira com chapa metálica horizontal, 01 folha de abrir	.90x2.10m	11
P9	Porta Pivoltante em madeira	1.65x2.140m	01
P10	Porta em Madeira com visor, 02 folhas de abrir	1.60x2.10m	01
P11	Porta de correr em madeira, 01 folha com bandeira	.90x2.40m	01
P12	Porta Pivoltante em madeira	1.40x2.50m	01
P13	Porta em Madeira, 01 folha de abrir	.60x2.10m	03
P14	Porta em madeira e vidro, 02 folhas de abrir, com bandeira	1.60x2.50m	03
P15	Porta em madeira e vidro, 02 folhas de correr, com bandeira	1.60x2.50m	05
JANELAS			
J1	Janela Pivoltante em vidro com esquadria em madeira	2.50x1.00x1.10	02
J2	Janela Pivoltante em vidro com esquadria em madeira	2.00x1.00x1.10	01
J3	Janela com esquadria em alumínio preto e vidro, 01 folha basculante	4.00x1.20x1.20	05
J4	Janela com esquadria em alumínio preto e vidro, 01 folha basculante	1.60x2.00x3.00	01
J5	Janela com esquadria em alumínio preto e vidro, 01 folha basculante	1.60x2.00x3.50	01
J6	Janela com esquadria em alumínio preto e vidro, 01 folha basculante	1.60x2.00x0.50	01
J7	Janela com esquadria em alumínio preto e vidro, 01 folha basculante	1.50x2.00x0.50	06
J8	Janela com esquadria em alumínio e vidro, pivoltante 3 folhas	0.80x0.80x2.10	01
VIDROS FIXOS			
VF1	Vidro fixo com esquadria em madeira	.90x2.40m	02
VF2	Vidro fixo com esquadria em madeira	.82x2.50m	02
VF3	Vidro fixo com esquadria em alumínio	1.50x.80x1.10m	01
VF4	Vidro fixo com esquadria em madeira	2.17x2.50m	02
VF5	Vidro fixo com esquadria em madeira	2.00x2.50m	14
VF6	Vidro fixo com esquadria em madeira	5.42x2.50m	01
BALANCINS			
B1	Balancim com esquadria em madeira e vidro, 5 folhas, basculante	3.20x0.40x1.90	09
B2	Balancim com esquadria em madeira e vidro, 4 folhas, basculante	2.50x0.40x1.90	02
B3	Balancim com esquadria em madeira e vidro, 2 folhas, basculante	1.30x0.40x1.90	01
B4	Balancim com esquadria em madeira e vidro, 1 folha, basculante	0.80x0.40x1.90	01
B5	Balancim com esquadria em madeira e vidro, 5 folhas, basculante	1.90x0.40x1.90	01
B6	Balancim com esquadria em madeira e vidro, 5 folhas, basculante	3.00x0.40x1.90	01
B7	Balancim com esquadria em madeira e vidro, 1 folha, basculante	0.60x0.40x1.90	04
B8	Balancim com esquadria em madeira e vidro, 3 folhas, basculante	2.00x0.40x1.90	02
B9	Balancim com esquadria em madeira e vidro, 2 folhas, basculante	1.20x0.40x1.90	02
B10	Balancim com esquadria em alumínio preto e vidro, basculante	3.52x0.40x2.00	02
B11	Balancim com esquadria em alumínio preto e vidro, basculante	3.00x0.40x2.00	01
B12	Balancim com esquadria em alumínio preto e vidro, basculante	3.75x0.40x2.00	01
B13	Balancim com esquadria em alumínio preto e vidro, basculante	2.00x0.40x2.00	09
B14	Balancim com esquadria em alumínio preto e vidro, basculante	1.20x0.40x2.00	05
B15	Balancim com esquadria em alumínio preto e vidro, basculante	0.92x0.40x2.00	02
B16	Balancim com esquadria em madeira e vidro, basculante	2.00x0.40x2.00	05
B17	Balancim com esquadria em madeira e vidro, basculante	1.20x0.40x2.00	02
B18	Balancim com esquadria em madeira e vidro, basculante	0.60x0.40x2.00	01
ELEMENTOS VAZADOS			
EV1	Elemento vazado em aço pintado em preto e peças de madeira	5.60x6.50m	01
EV2	Elemento vazado em aço pintado em preto e peças de madeira	3.80x6.50m	01
EV3	Elemento vazado tipo veneziana vertical, em alumínio preto e madeira	6.00x1.90x0.50	01
EV4	Elemento vazado tipo veneziana vertical, em alumínio preto e madeira	3.00x1.90x0.50	03
EV5	Cobogó 40x40 cm	3.60x1.20x1.20	01
EV6	Cobogó 26x26 cm	2.85x2.35x1.10	01
EV7	Brise Metálico	1.65x1.40x1.10	01
EV8	Cobogó 26x26 cm	1.30x0.26x1.70	01



UNIVERSIDADE FEDERAL DO AMAPÁ - UNIFAP

CURSO: BACHARELADO EM ARQUITETURA E URBANISMO

TRABALHO DE CONCLUSÃO DE CURSO II

ORIENTADOR: JOSÉ ALBERTO TOSTES

ACADÊMICA: ANA PAULA CUNHA TAVARES (201210940001)

ASSUNTO: PROPOSTA - PARQUE ECOLÓGICO BOSQUE DA CIDADE
GUARITA - PLANTA BAIXA; LAYOUT; CORTES; FACHADA; COBERTURA

FOLHA:

16

ÁREA CONSTRUÍDA:
19,60m²

1.251.830,66m²

DATA:
02/2017

ESCALA:
1:100

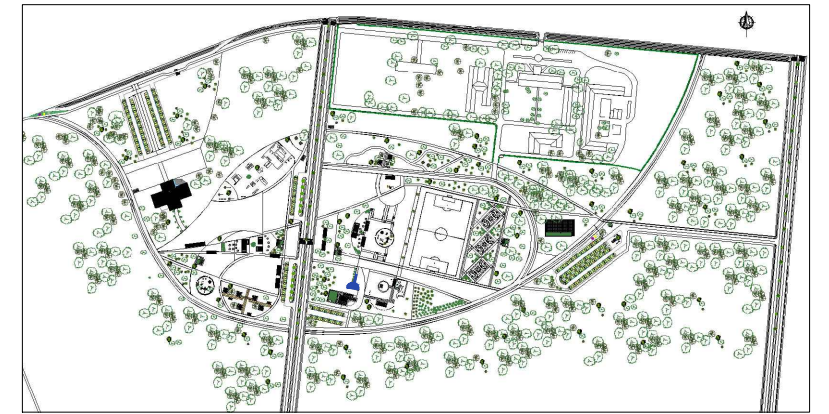
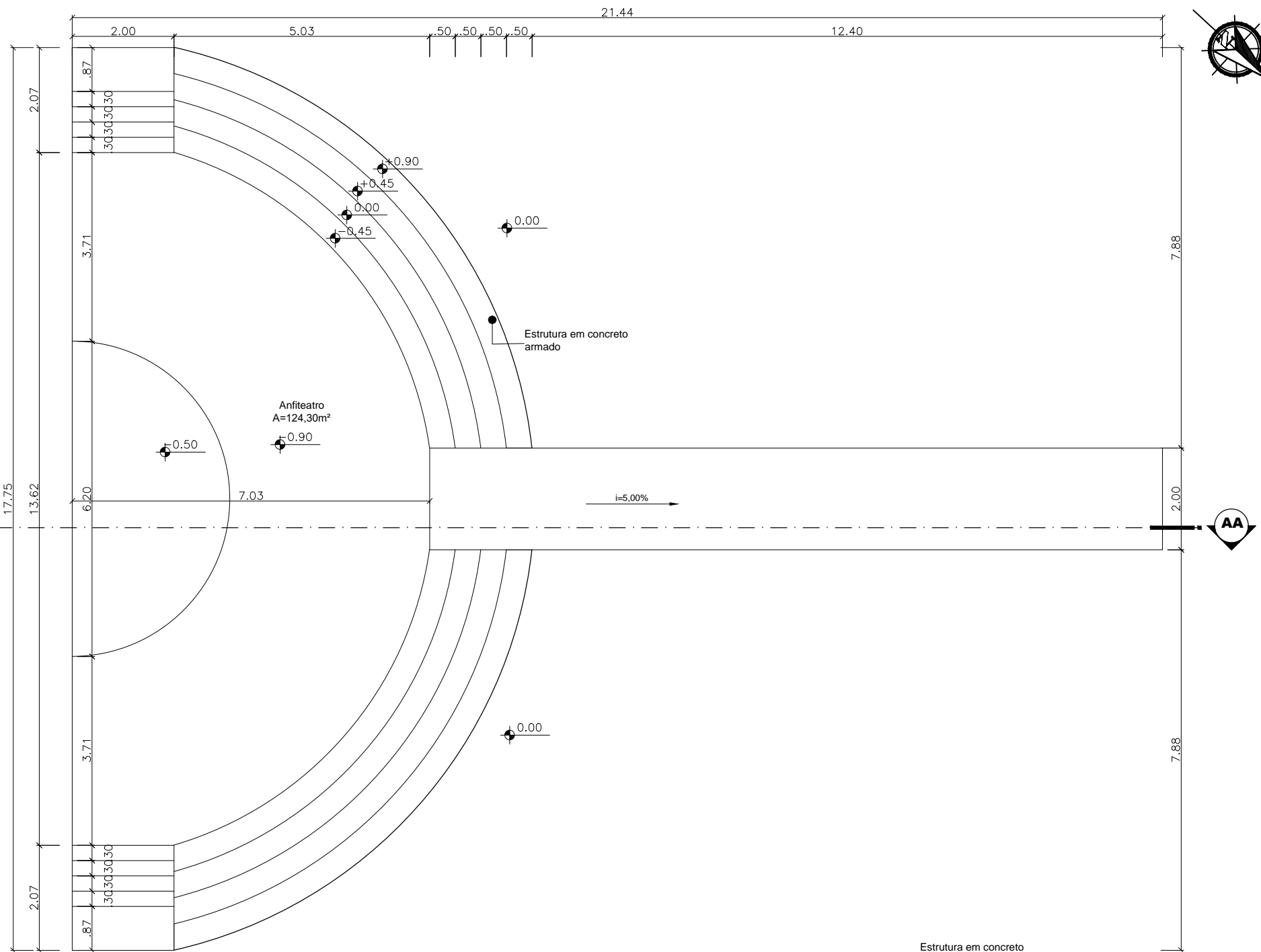

PLANTA DE LOCALIZAÇÃO
sem escala

PLANTA BAIXA - ANFITEATRO

esc 1:100

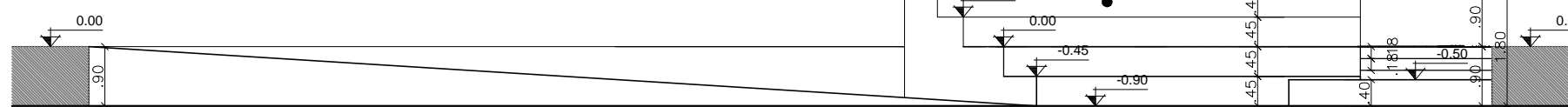

CORTE AA - ANFITEATRO

esc 1:100



UNIVERSIDADE FEDERAL DO AMAPÁ - UNIFAP

CURSO: BACHARELADO EM ARQUITETURA E URBANISMO

TRABALHO DE CONCLUSÃO DE CURSO II

ORIENTADOR: JOSÉ ALBERTO TOSTES

ACADÊMICA: ANA PAULA CUNHA TAVARES (201210940001)

ASSUNTO: PROPOSTA - PARQUE ECOLÓGICO BOSQUE DA CIDADE
ANFITEATRO - PLANTA BAIXA; CORTE

FOLHA:

17

ÁREA CONSTRUÍDA:
124,30m²

1.251.830,66m²

DATA:
02/2017

ESCALA:
1:100

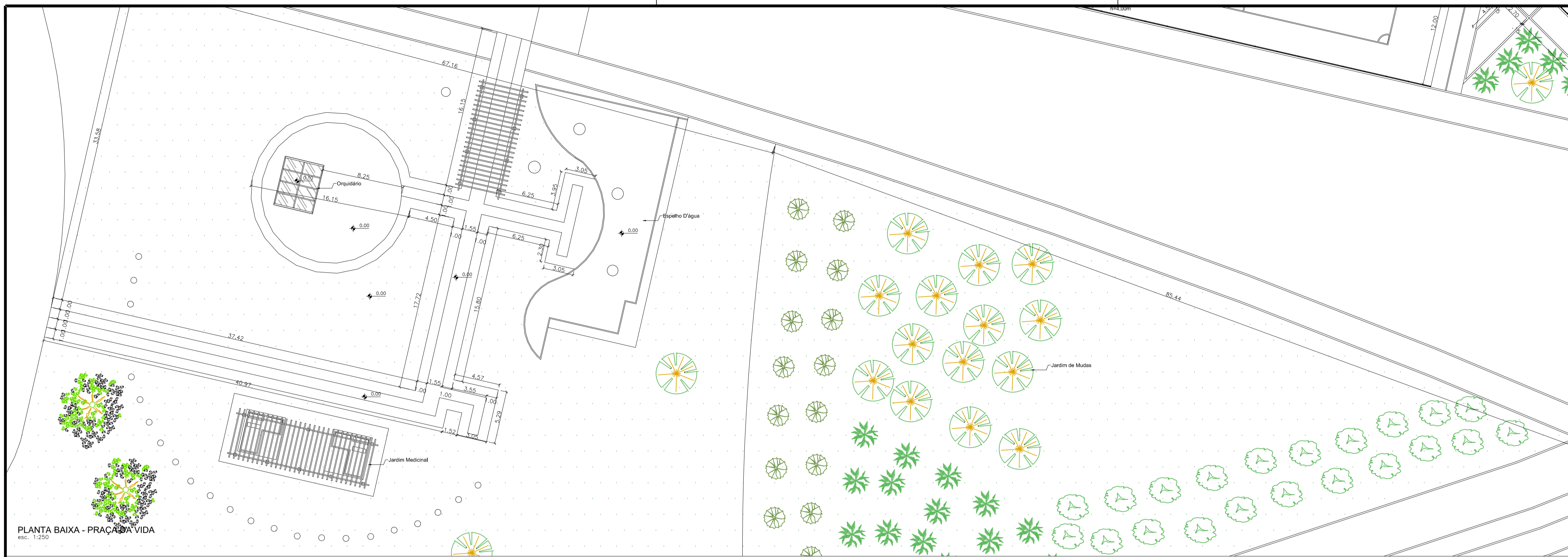

PLANTA BAIXA - PRAÇA DA VIDA
esc. 1:250

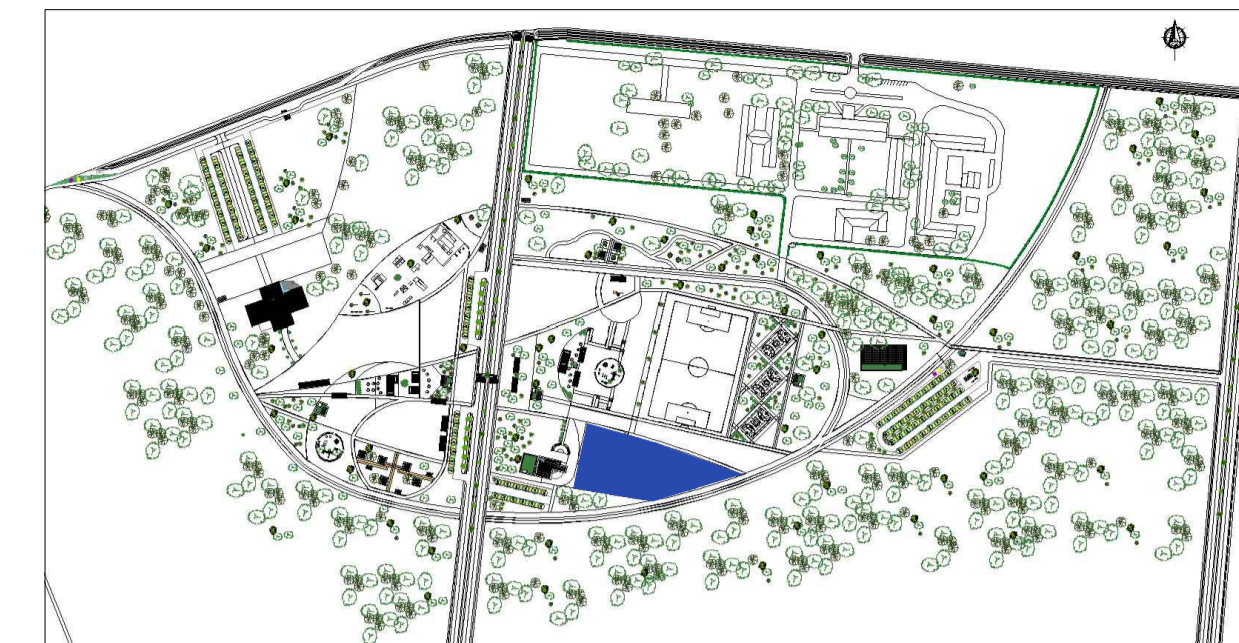

PLANTA DE LOCALIZAÇÃO
sem escala

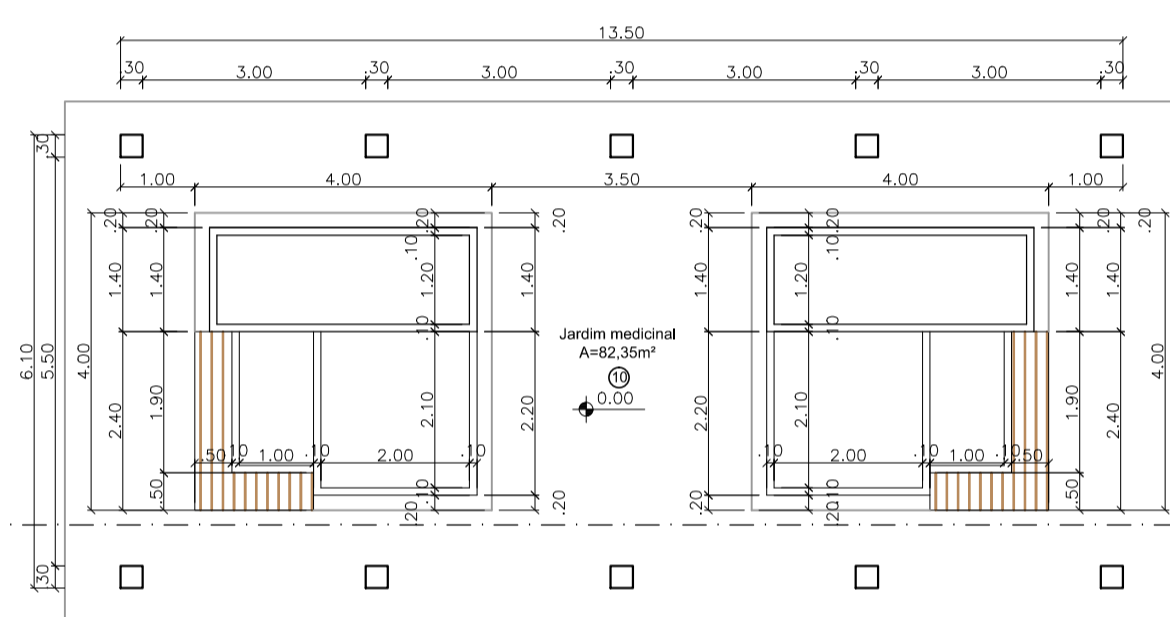

PLANTA BAIXA - JARDIM MEDICINAL
esc. 1:100

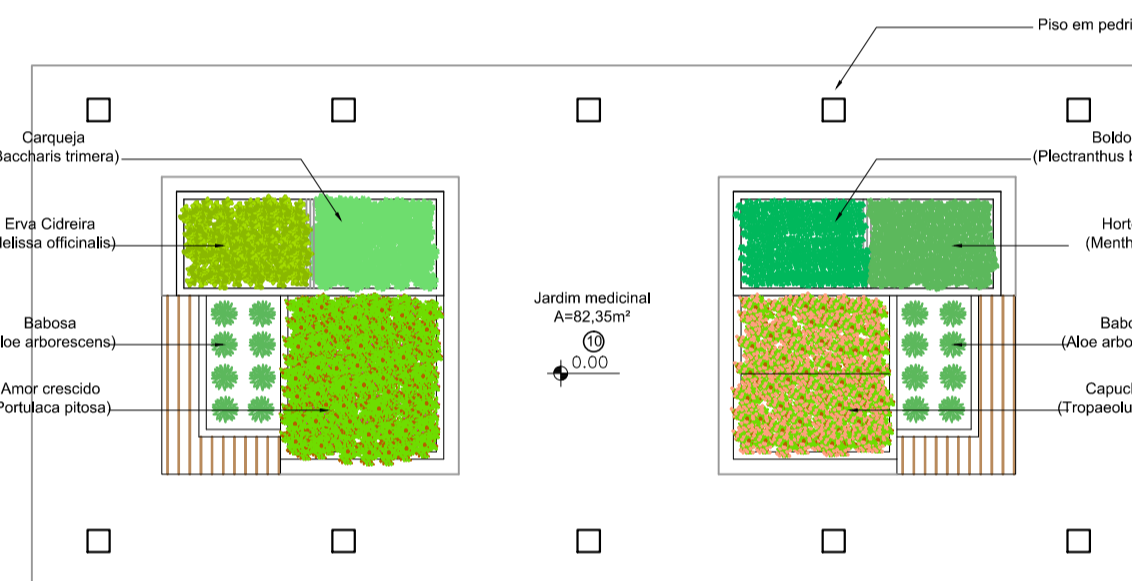

LAYOUT - JARDIM MEDICINAL
esc. 1:100

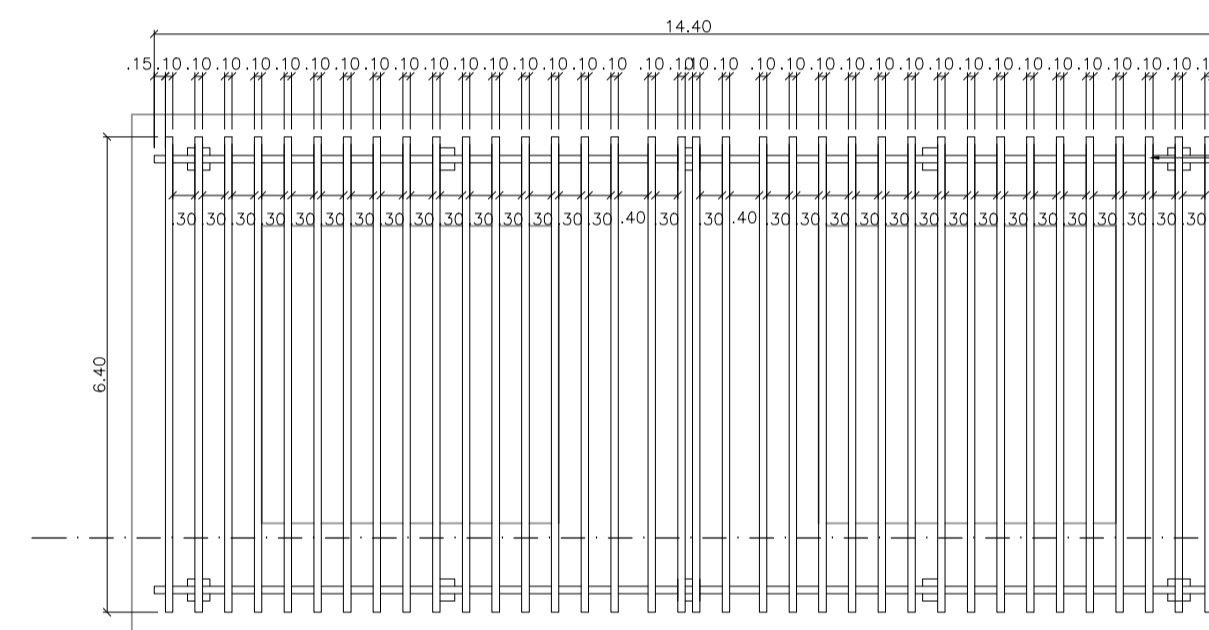

COBERTURA - JARDIM MEDICINAL
esc. 1:100

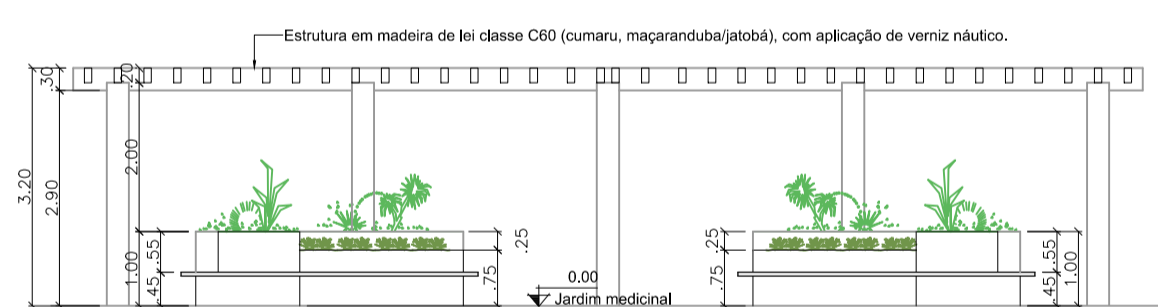

CORTE AA - REDÁRIO TIPO 01
esc. 1:100

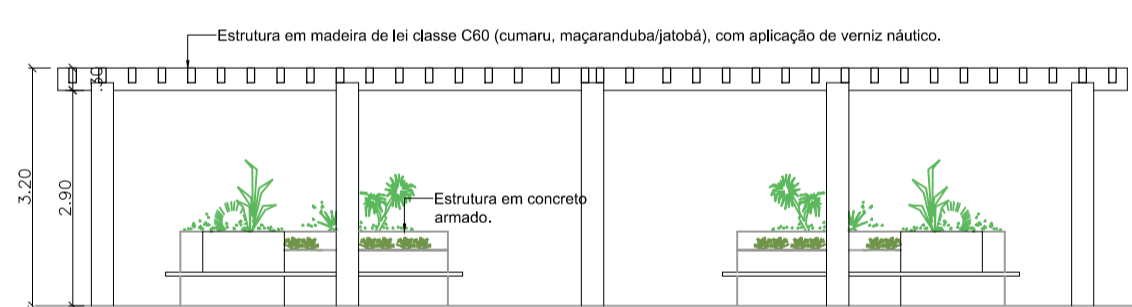

FACHADA - JARDIM MEDICINAL
esc. 1:100

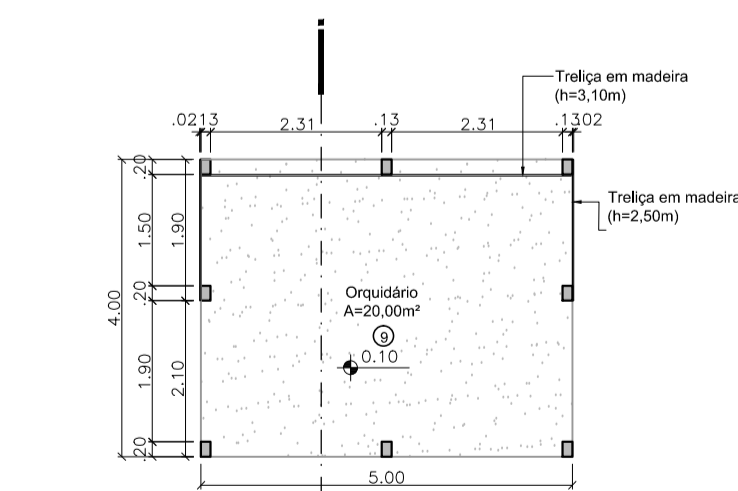

PLANTA BAIXA - ORQUIDÁRIO
esc. 1:100

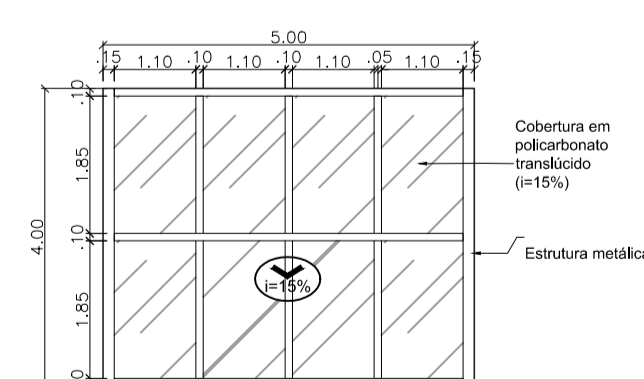

PLANTA DE COBERTURA - ORQUIDÁRIO
esc. 1:100

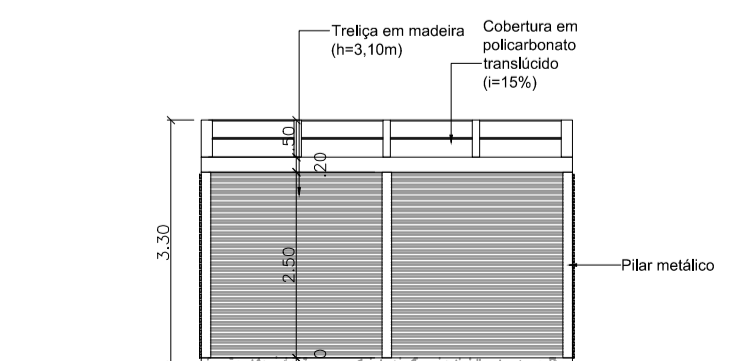

FACHADA - ORQUIDÁRIO
esc. 1:100

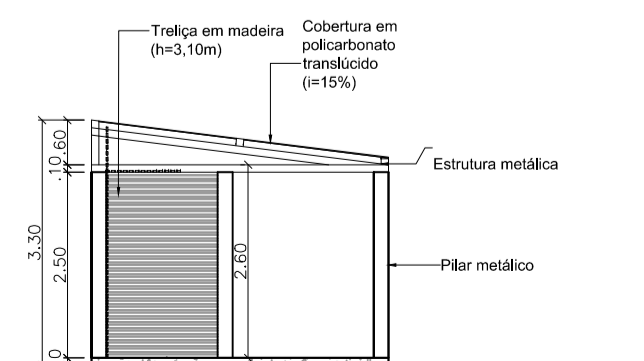

CORTE AA - ORQUIDÁRIO
esc. 1:100

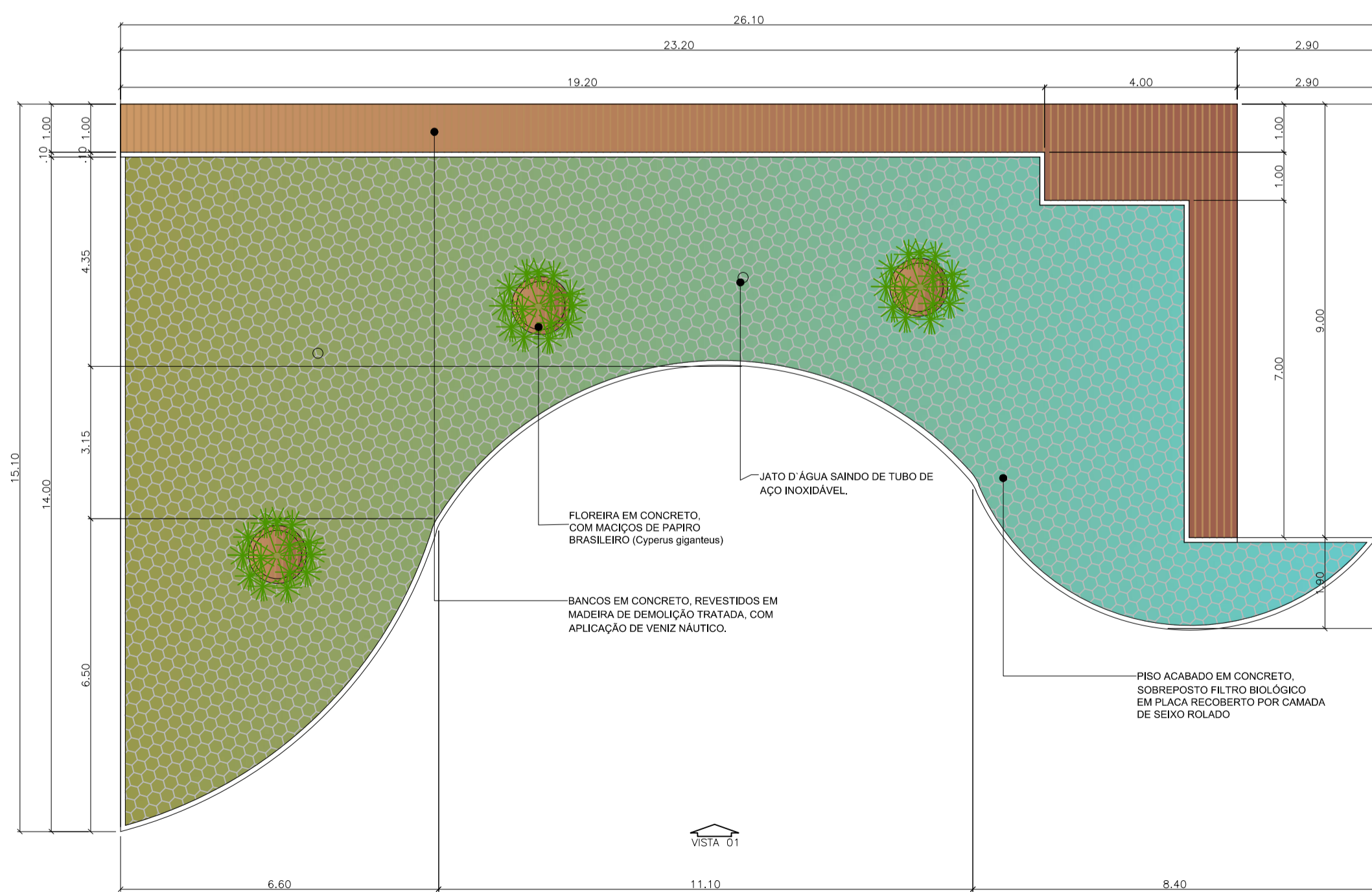

PLANTA BAIXA - ESPELHO D'ÁGUA
esc. 1:100

VISTA 01 - ESPELHO D'ÁGUA
esc. 1:100

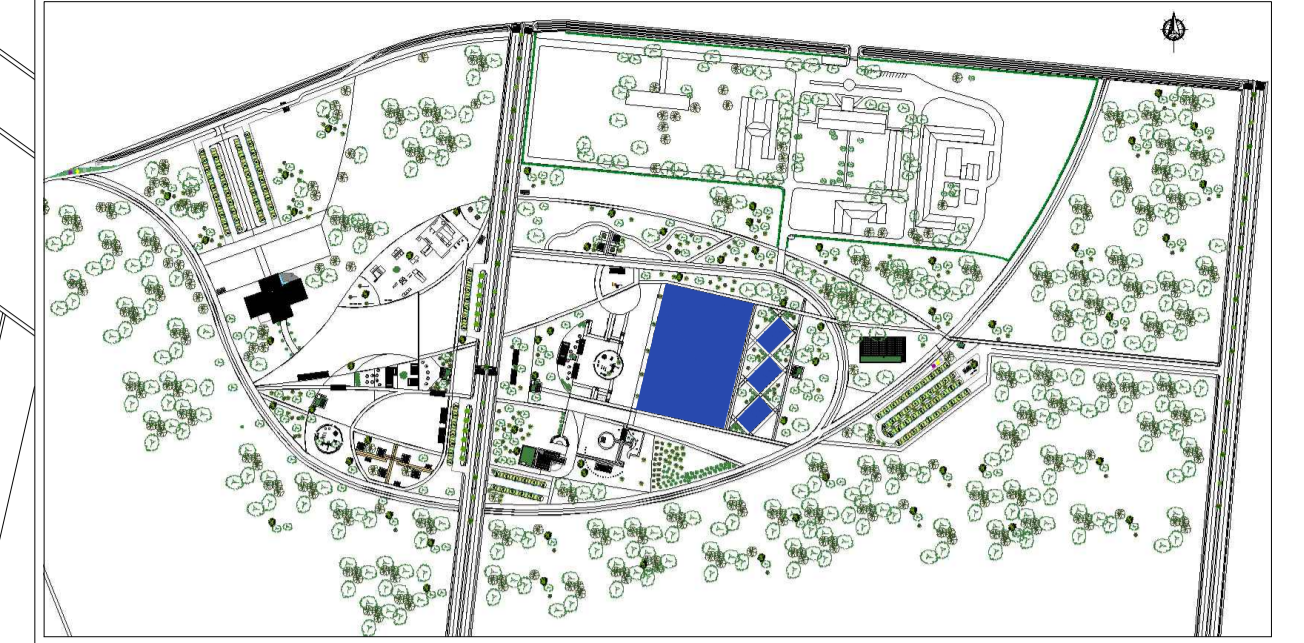
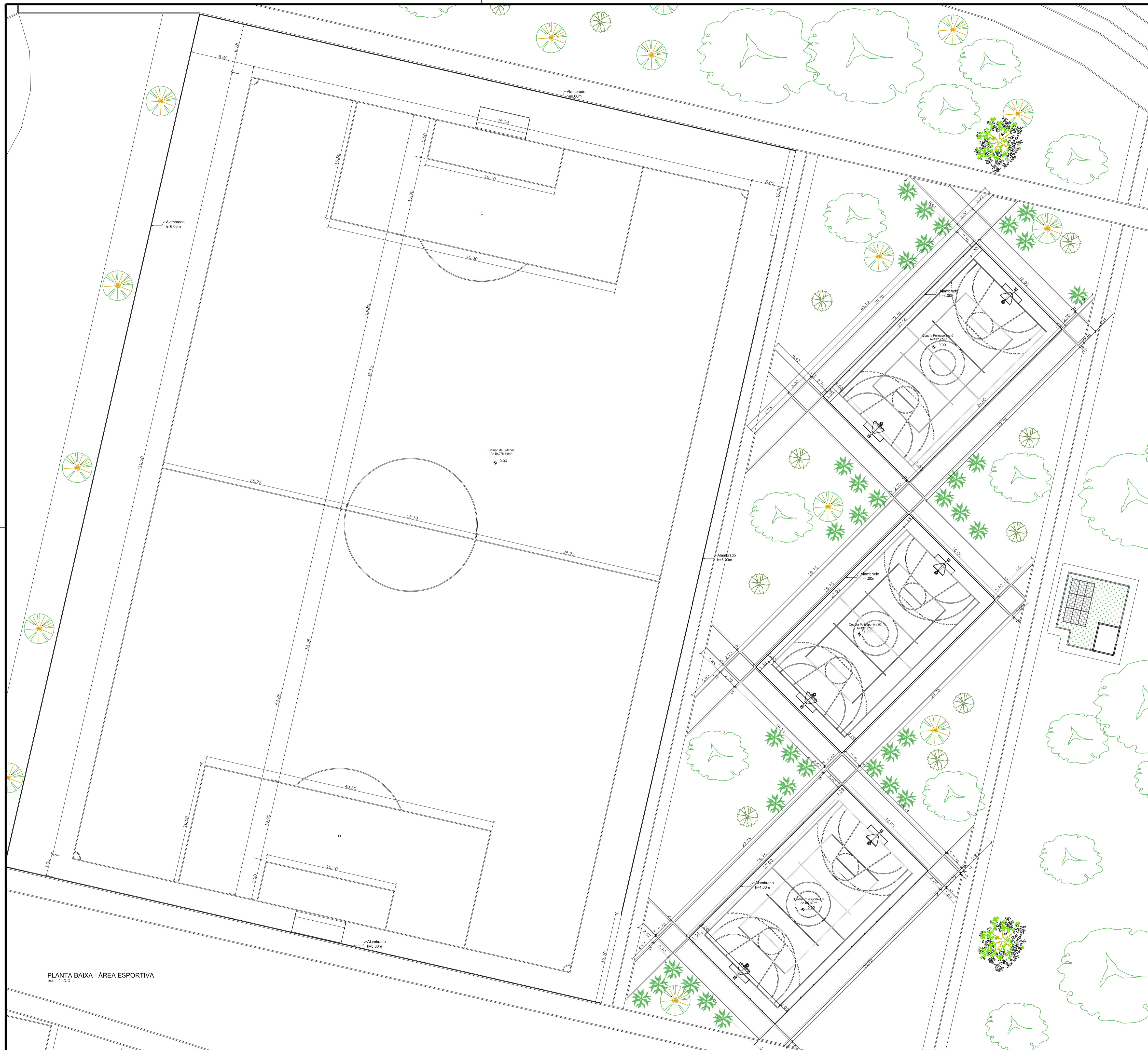

PLANTA DE LOCALIZAÇÃO
sem escola

PLANTA BAIXA - ÁREA ESPORTIVA
esc. 1:250

 UNIVERSIDADE FEDERAL DO AMAPÁ - UNIFAP			
CURSO: BACHARELADO EM ARQUITETURA E URBANISMO			
TRABALHO DE CONCLUSÃO DE CURSO II			
ORIENTADOR: JOSÉ ALBERTO TOSTES			
ASSUNTO: PROPOSTA - PARQUE ECOLÓGICO BOSQUE DA CIDADE PLANTA BAIXA - ÁREA ESPORTIVA			
ACADÊMICA: ANA PAULA CUNHA TAVARES (201210940001)			
ÁREA OCUPADA:	ÁREA DO TERRENO:	DATA:	ESCALA:
15.986,59m ²	1.251.830,66m ²	02/2017	1:200

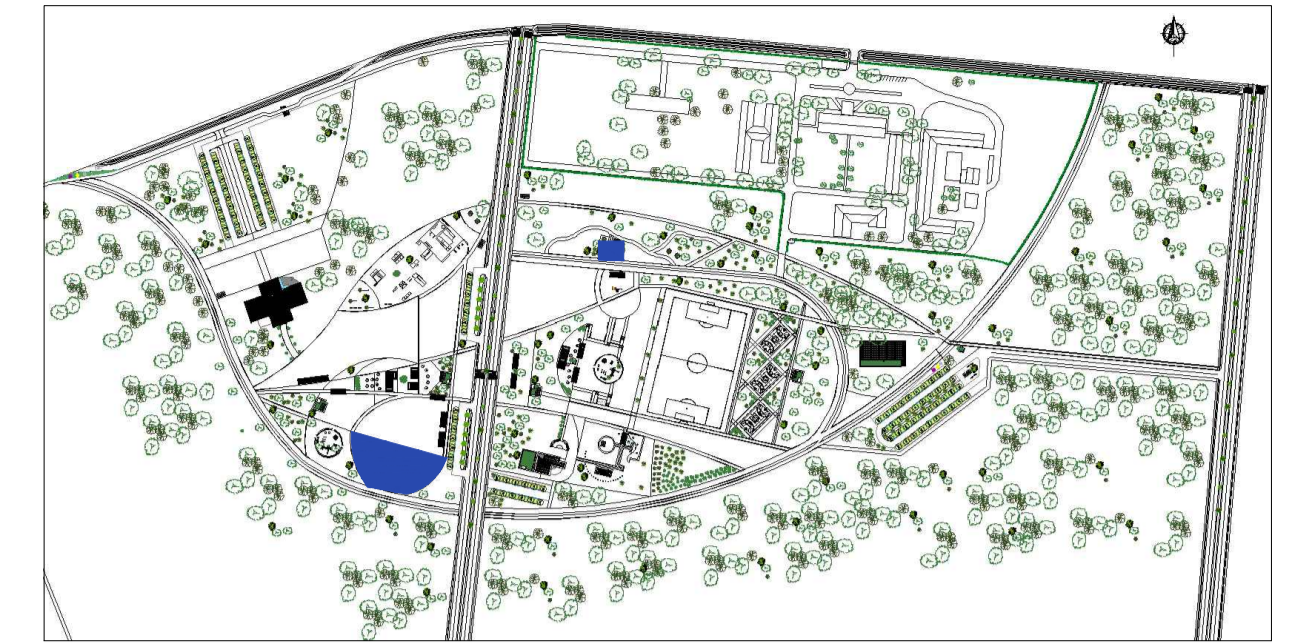

PLANTA DE LOCALIZAÇÃO
sem escola

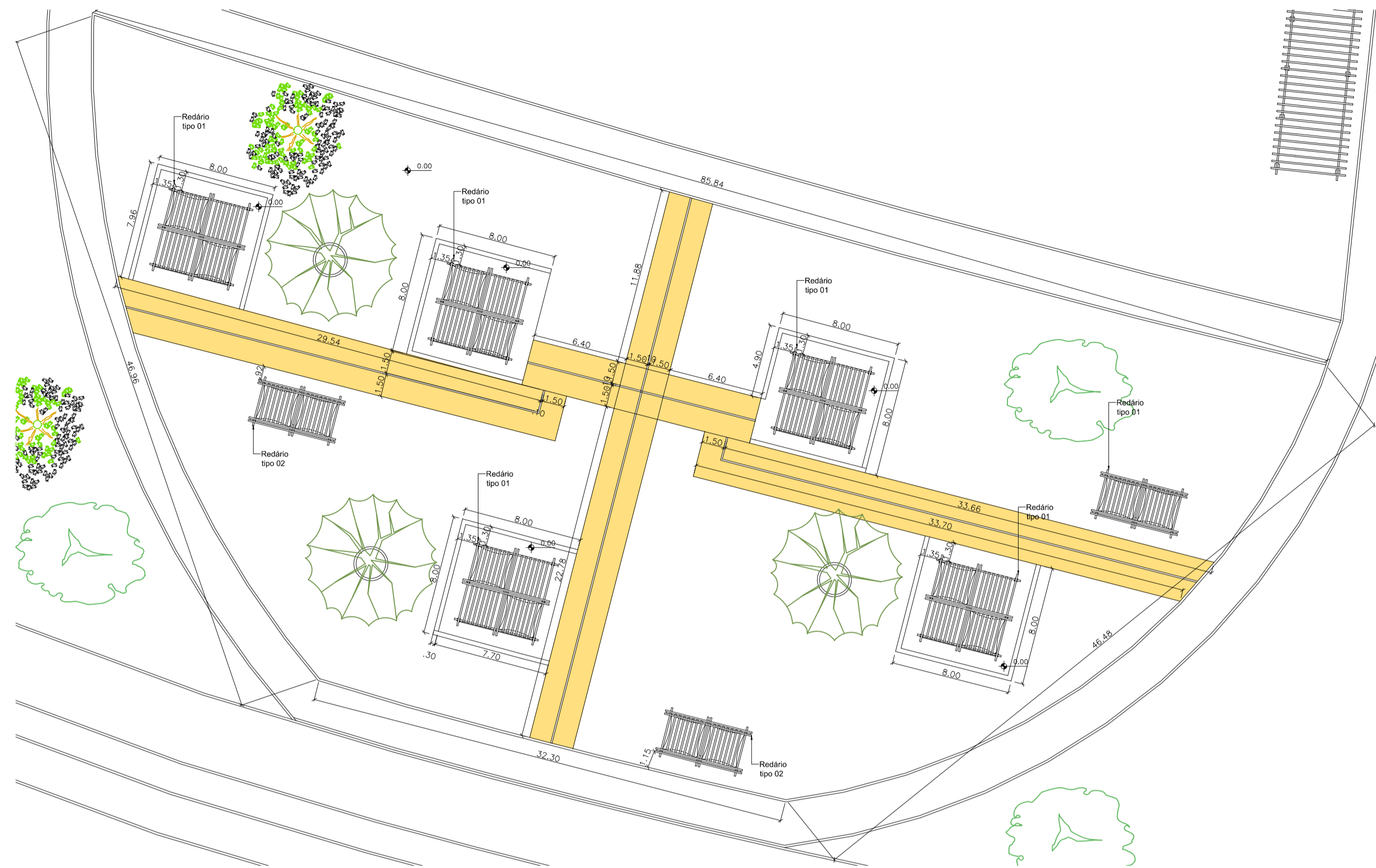

PLANTA BAIXA - PONTO DE REDÁRIO 01
esc. 1:250



PLANTA BAIXA - PONTO DE REDÁRIO 02
esc. 1:250

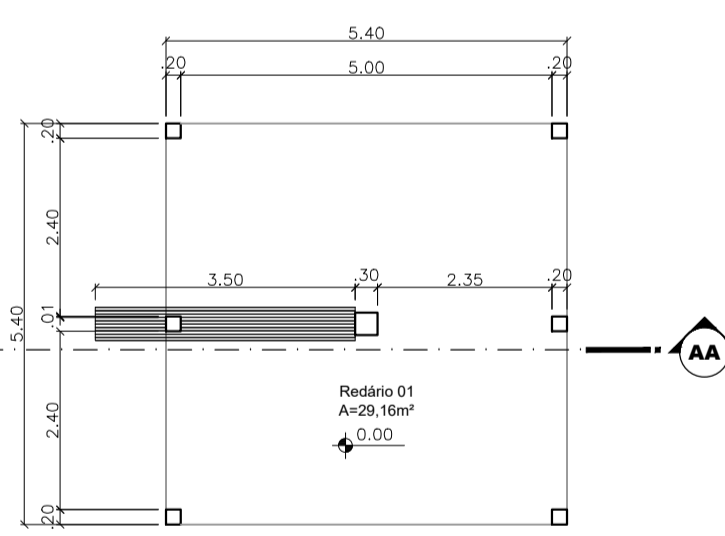

PLANTA BAIXA - REDÁRIO TIPO 01
esc. 1:100

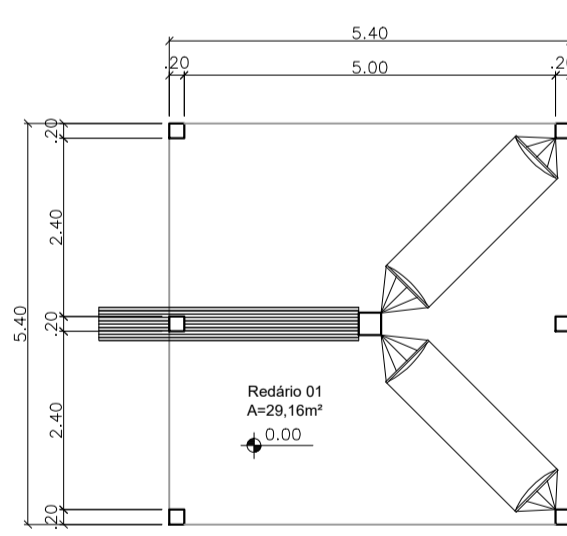

LAYOUT - REDÁRIO TIPO 01
esc. 1:100

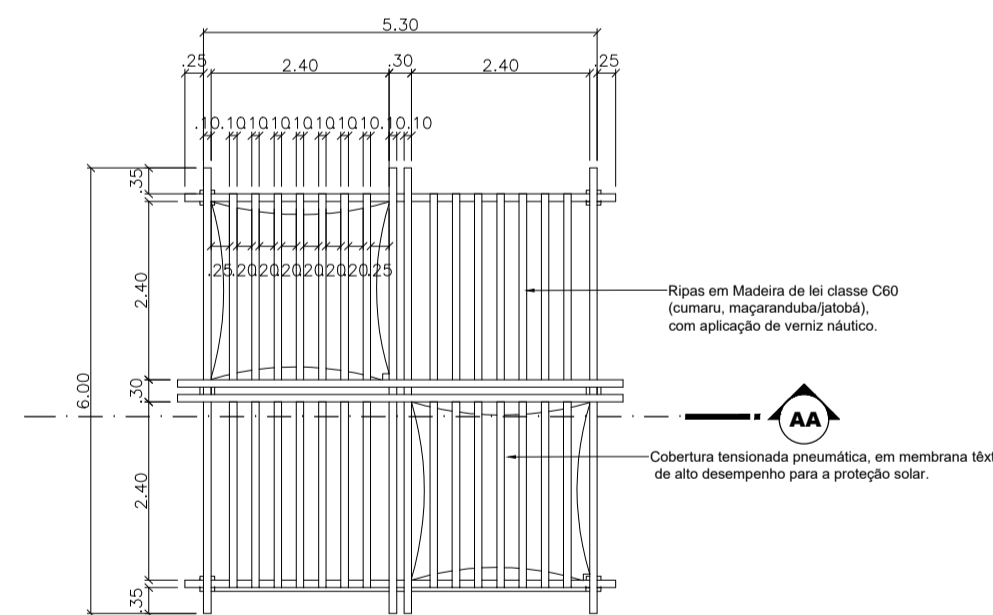

COBERTURA - REDÁRIO TIPO 01
esc. 1:100

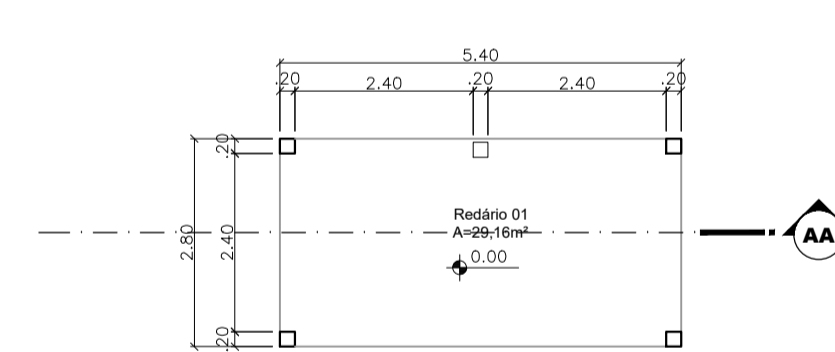

PLANTA BAIXA - REDÁRIO TIPO 02
esc. 1:100

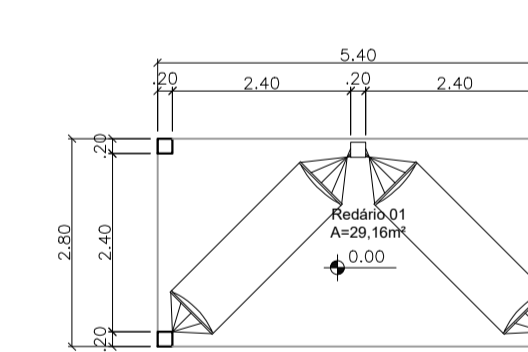

LAYOUT - REDÁRIO TIPO 02
esc. 1:100

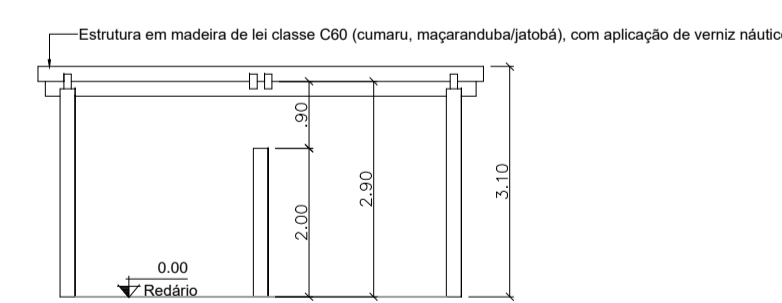

CORTE AA - REDÁRIO TIPO 02
esc. 1:100

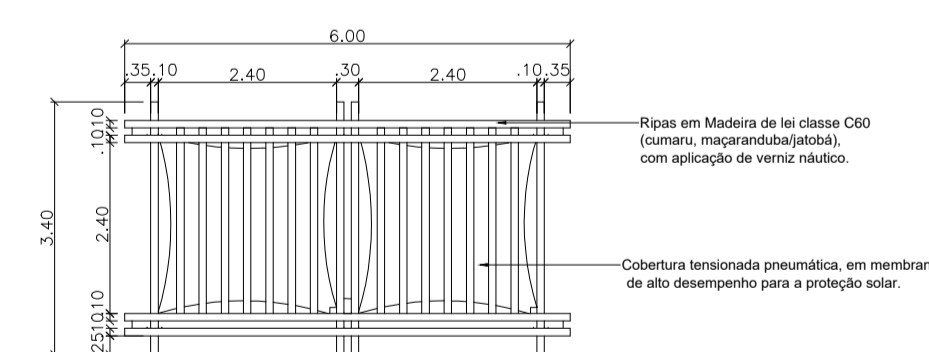

COBERTURA - REDÁRIO TIPO 02
esc. 1:100

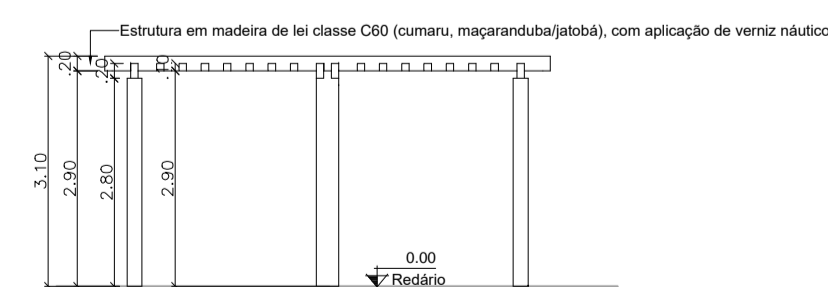

CORTE AA - REDÁRIO TIPO 01
esc. 1:100

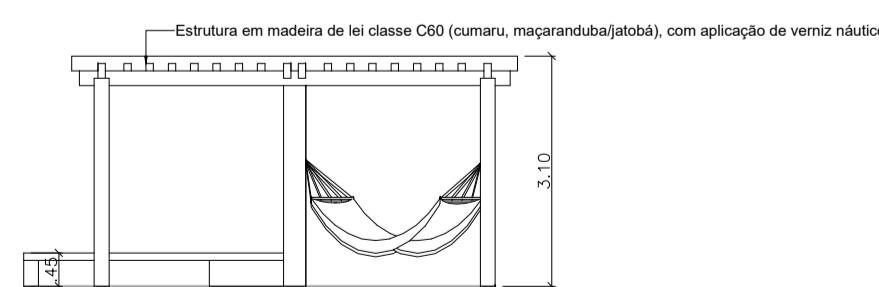

FACHADA - REDÁRIO TIPO 01
esc. 1:100

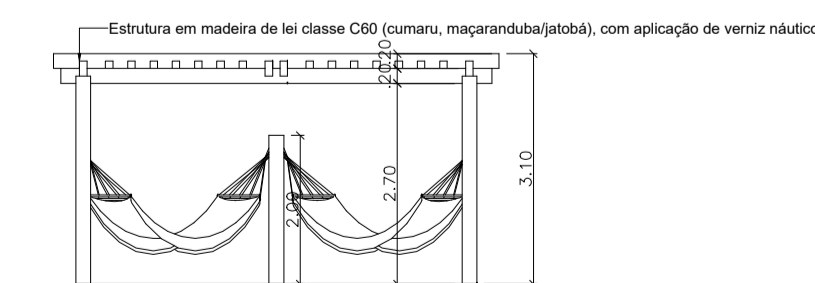

FACHADA - REDÁRIO TIPO 02
esc. 1:100



UNIVERSIDADE FEDERAL DO AMAPÁ - UNIFAP

CURSO: BACHARELADO EM ARQUITETURA E URBANISMO

TRABALHO DE CONCLUSÃO DE CURSO II

ORIENTADOR: JOSÉ ALBERTO TOSTES

ASSUNTO: PROPOSTA - PARQUE ECOLÓGICO BOSQUE DA CIDADE

MODELOS DE REDÁRIO - PLANTA BAIXA; LAYOUT; CORTES; FACHADA; COBERTURA

ACADÊMICA: ANA PAULA CUNHA TAVARES (201210940001)

ÁREA OCUPADA: 2.593,93 m² (Ponto 01); 405,37m² (Ponto 02)

ÁREA DO TERRENO: 1.251.830,66m²

DATA: 02/2017

ESCALA: 1:100

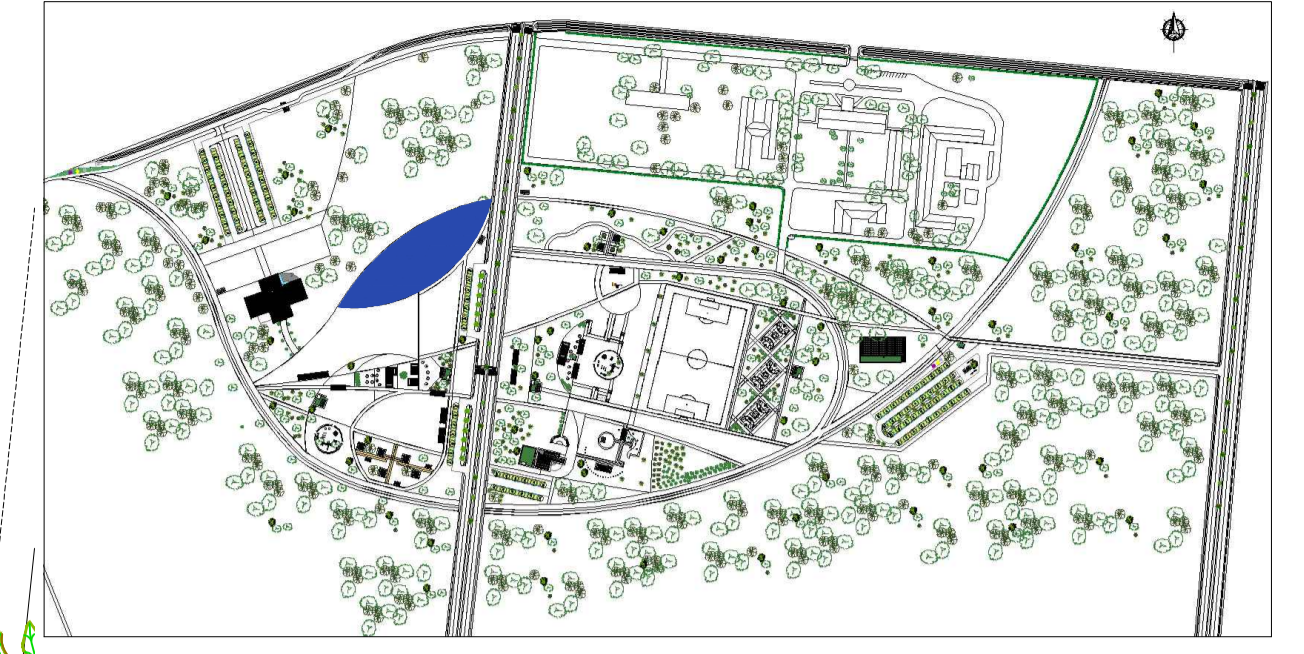

PLANTA DE LOCALIZAÇÃO
sem escola

PLANTA BAIXA - PARQUE RADICAL
esc. 1:250

 UNIVERSIDADE FEDERAL DO AMAPÁ - UNIFAP			
CURSO: BACHARELADO EM ARQUITETURA E URBANISMO			
TRABALHO DE CONCLUSÃO DE CURSO II			
ORIENTADOR: JOSÉ ALBERTO TOSTES			
ASSUNTO: PROPOSTA - PARQUE ECOLÓGICO BOSQUE DA CIDADE PLANTA BAIXA - PARQUE RADICAL			
ACADÊMICA: ANA PAULA CUNHA TAVARES (201210940001)			
ÁREA OCUPADA: 6.160,26m ²	ÁREA DO TERRENO: 1.251.830,66m ²	DATA: 02/2017	ESCALA: 1:250

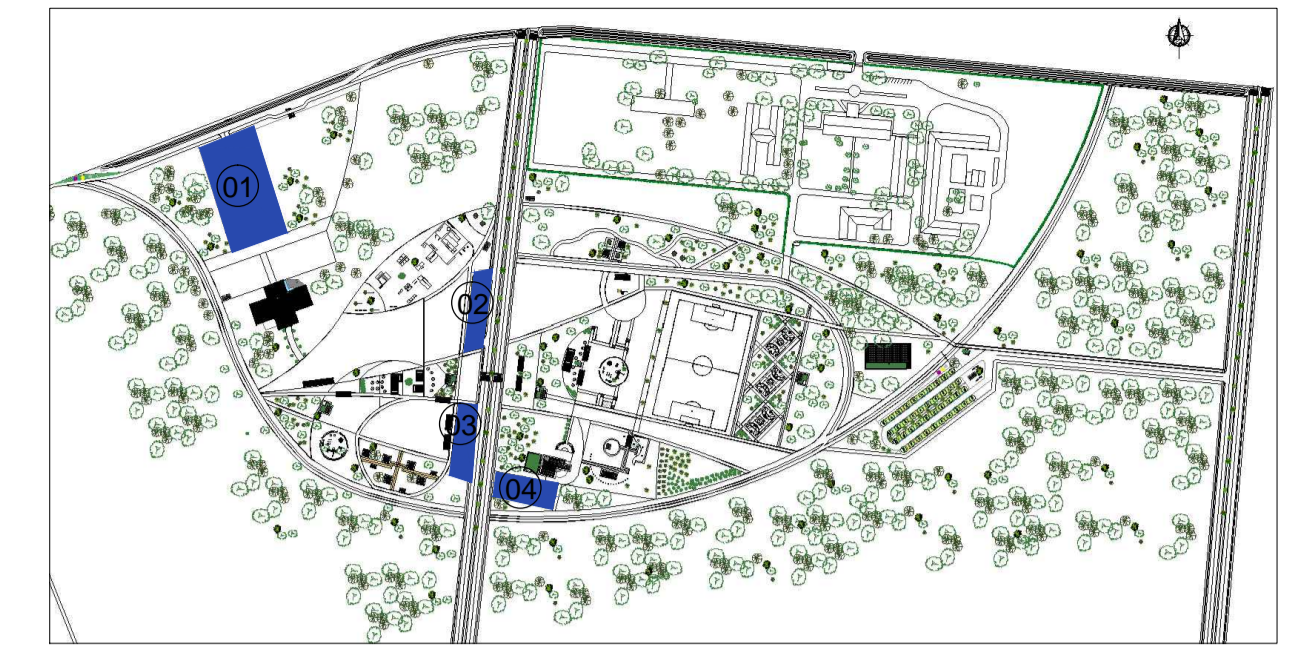

PLANTA DE LOCALIZAÇÃO
sem escala

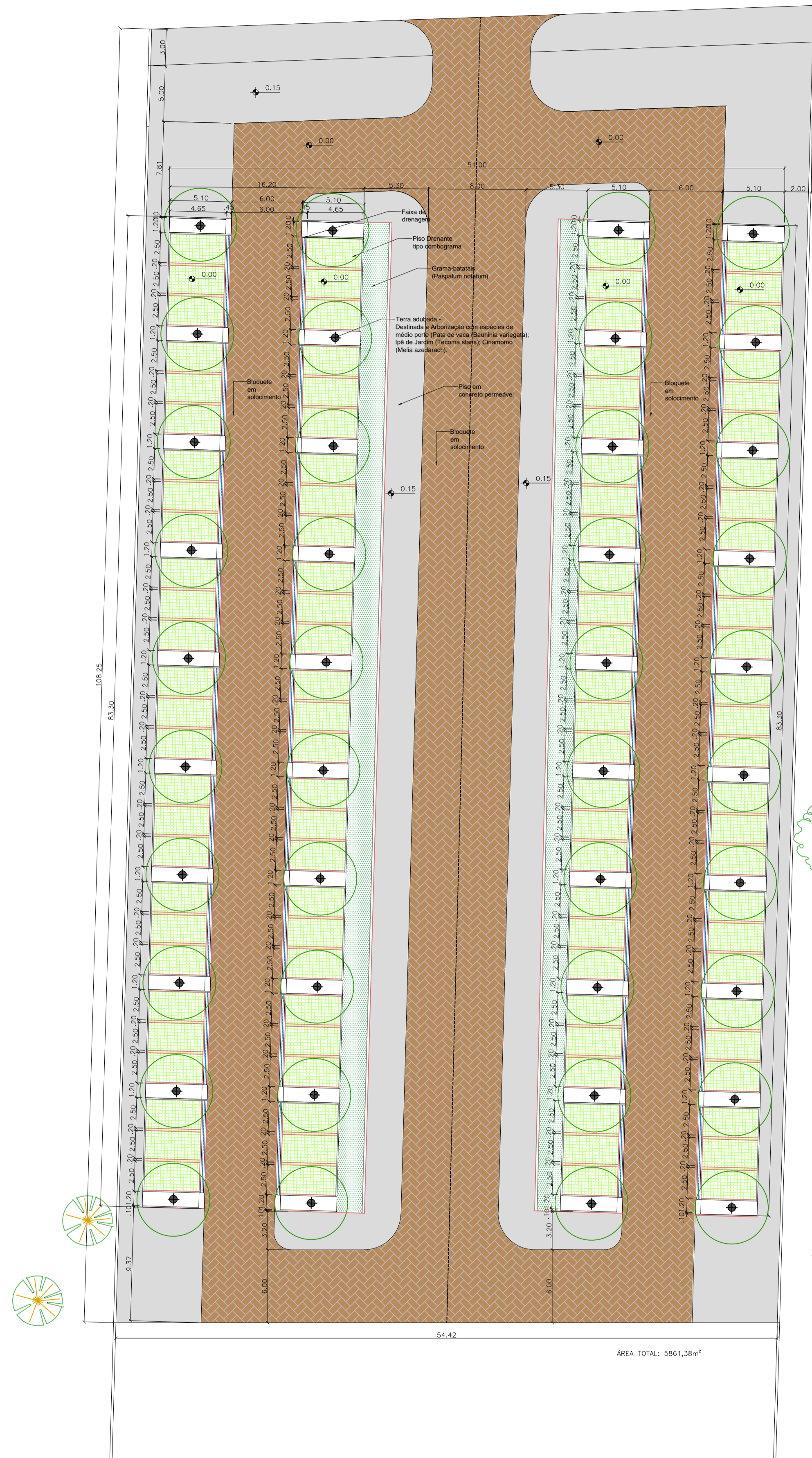

PLANTA BAIXA - PONTO DE ESTACIONAMENTO 01 (108 VAGAS)
esc: 1:250

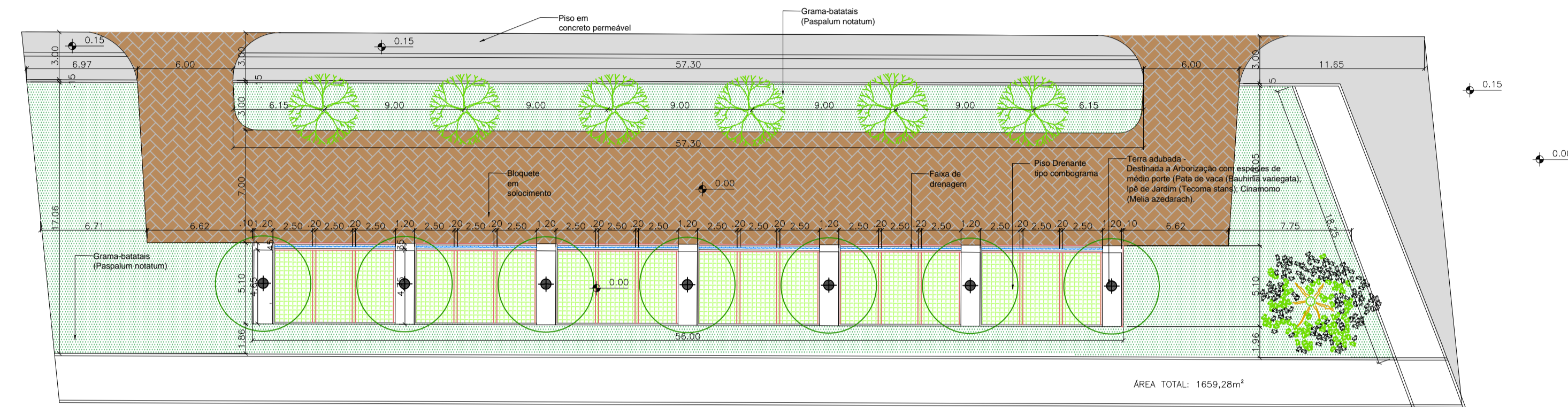

PLANTA BAIXA - PONTO DE ESTACIONAMENTO 02 (18 VAGAS)
esc: 1:250

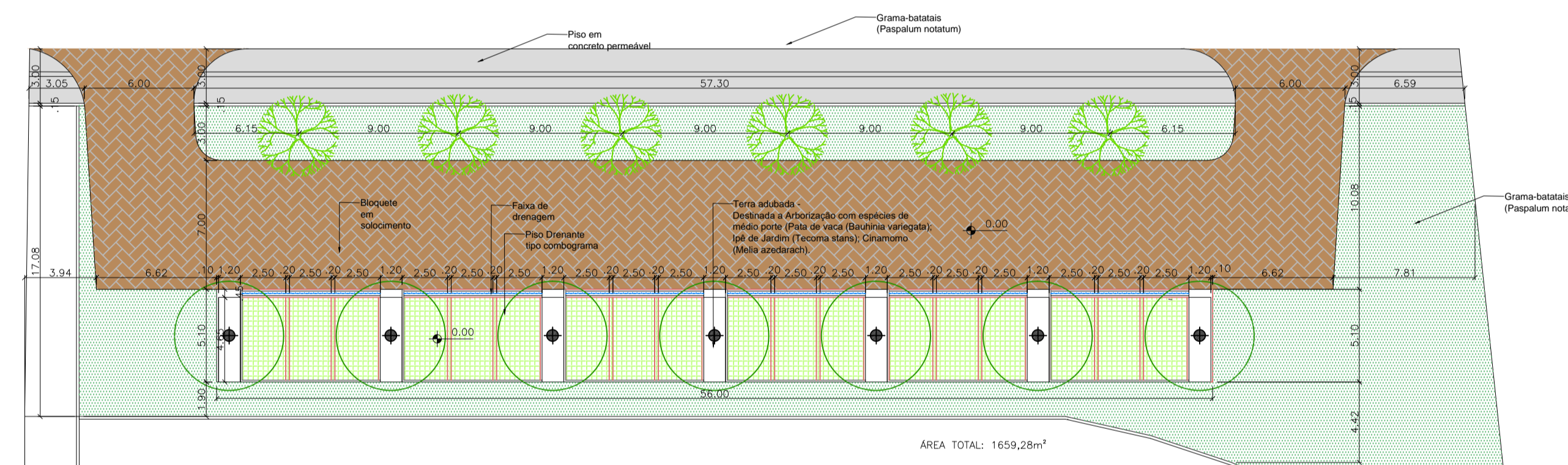

PLANTA BAIXA - PONTO DE ESTACIONAMENTO 03 (18 VAGAS)
esc: 1:250

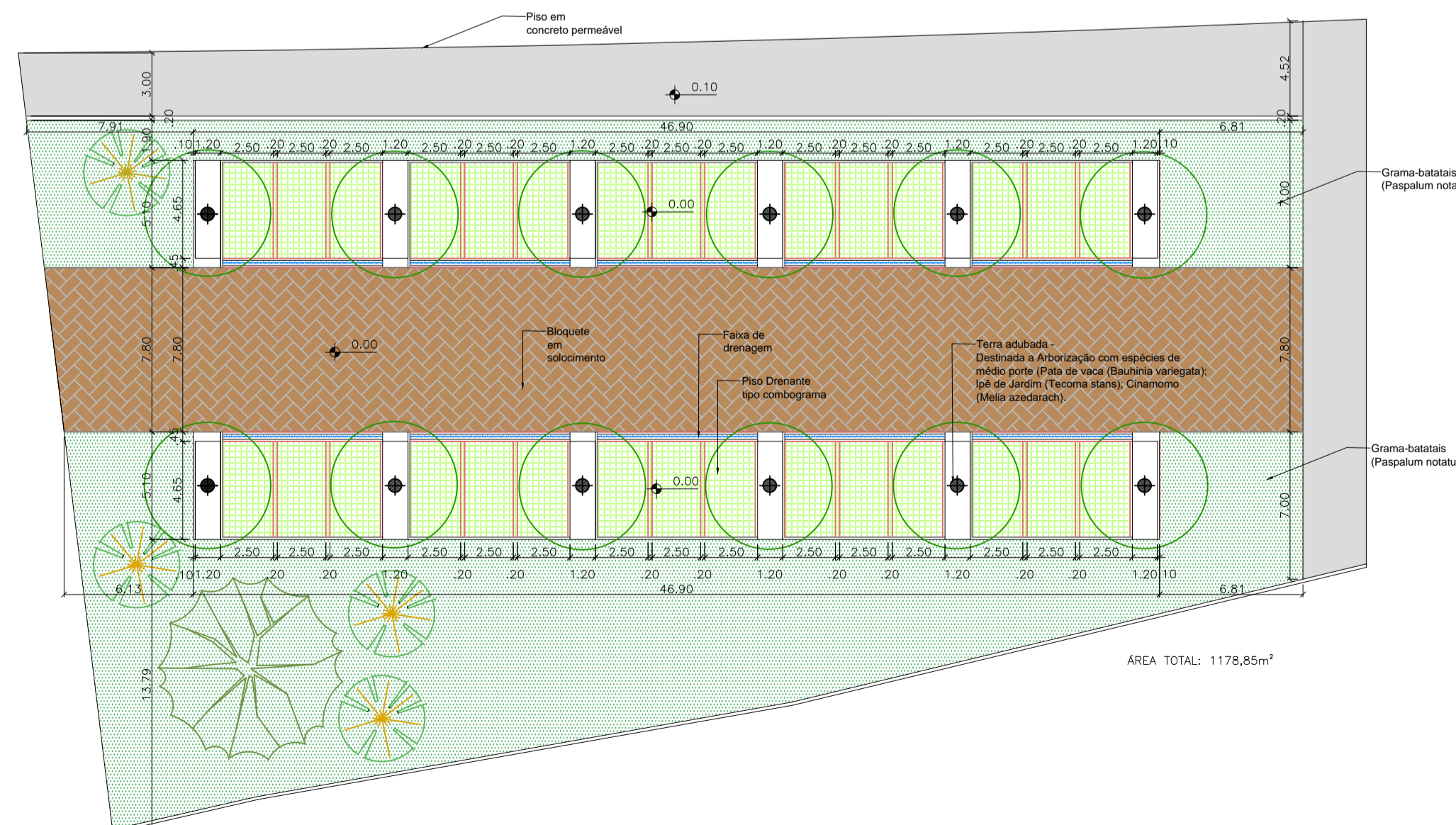

PLANTA BAIXA - PONTO DE ESTACIONAMENTO 04 (15 VAGAS)
esc: 1:250



UNIVERSIDADE FEDERAL DO AMAPÁ - UNIFAP

CURSO: BACHARELADO EM ARQUITETURA E URBANISMO

TRABALHO DE CONCLUSÃO DE CURSO II

ORIENTADOR: JOSÉ ALBERTO TOSTES

ASSUNTO: PROPOSTA - PARQUE ECOLÓGICO BOSQUE DA CIDADE
PLANTA BAIXA - PONTOS DE ESTACIONAMENTO 01, 02, 03, 04

ACADÊMICA: ANA PAULA CUNHA TAVARES (201210940001)

ÁREA DO TERRENO:
1.251.830,66m²

DATA:
02/2017

ESCALA:
1:250

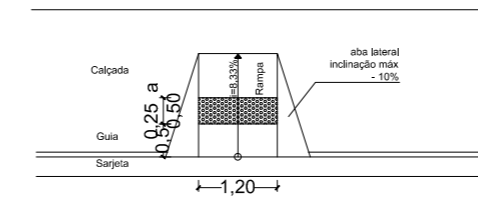
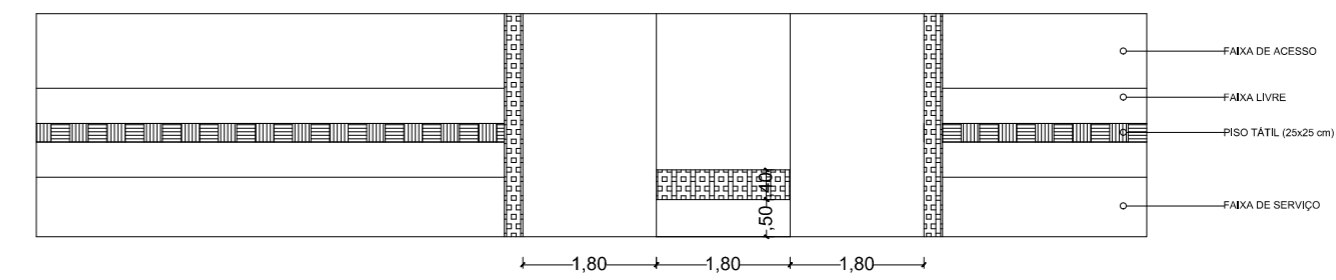
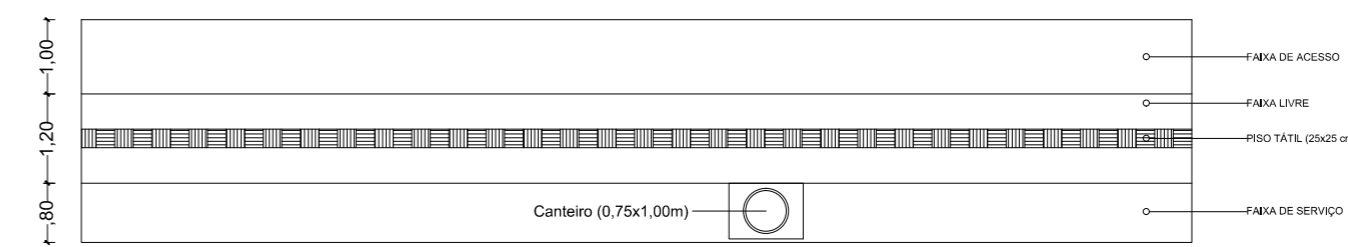
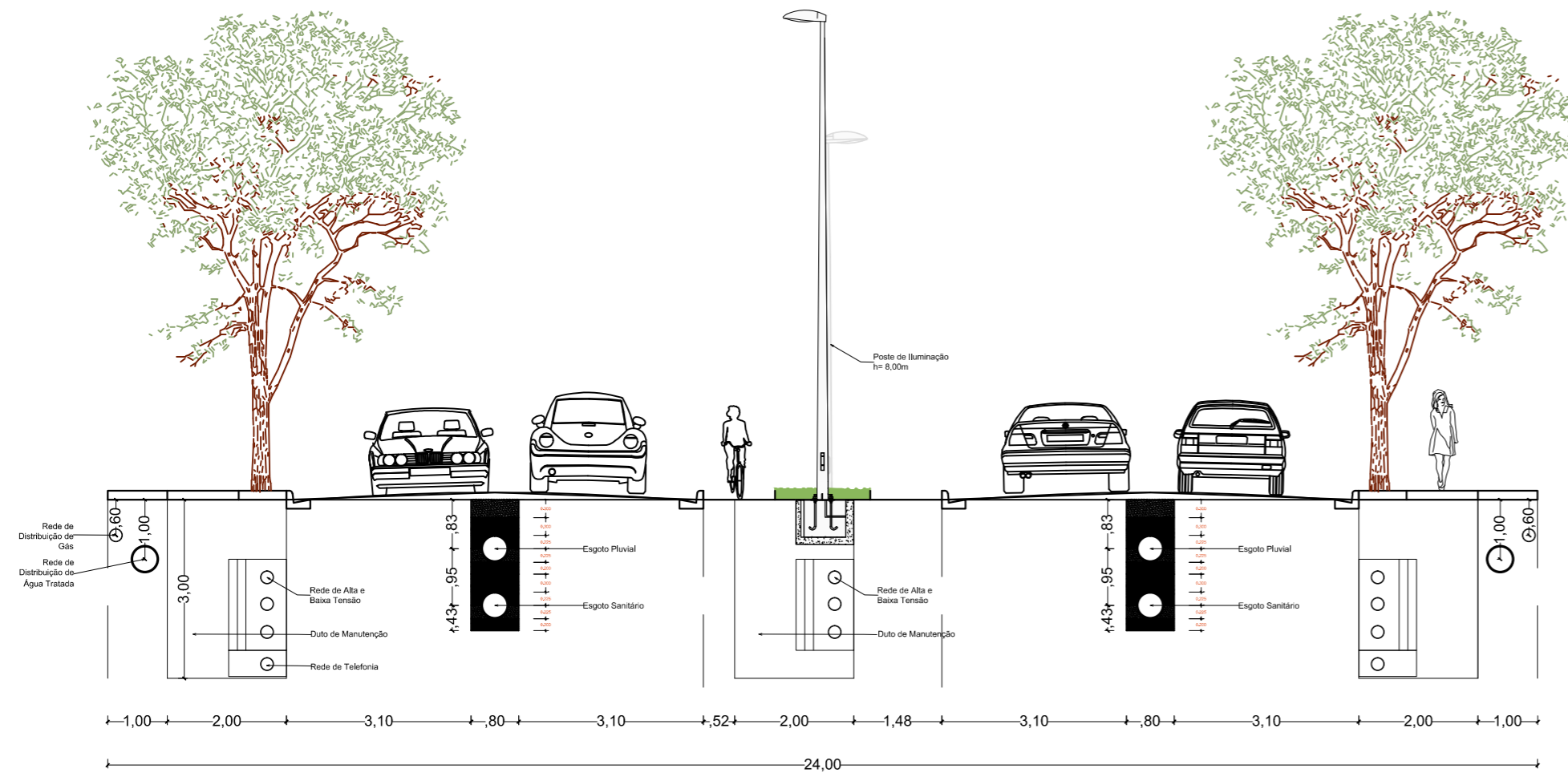
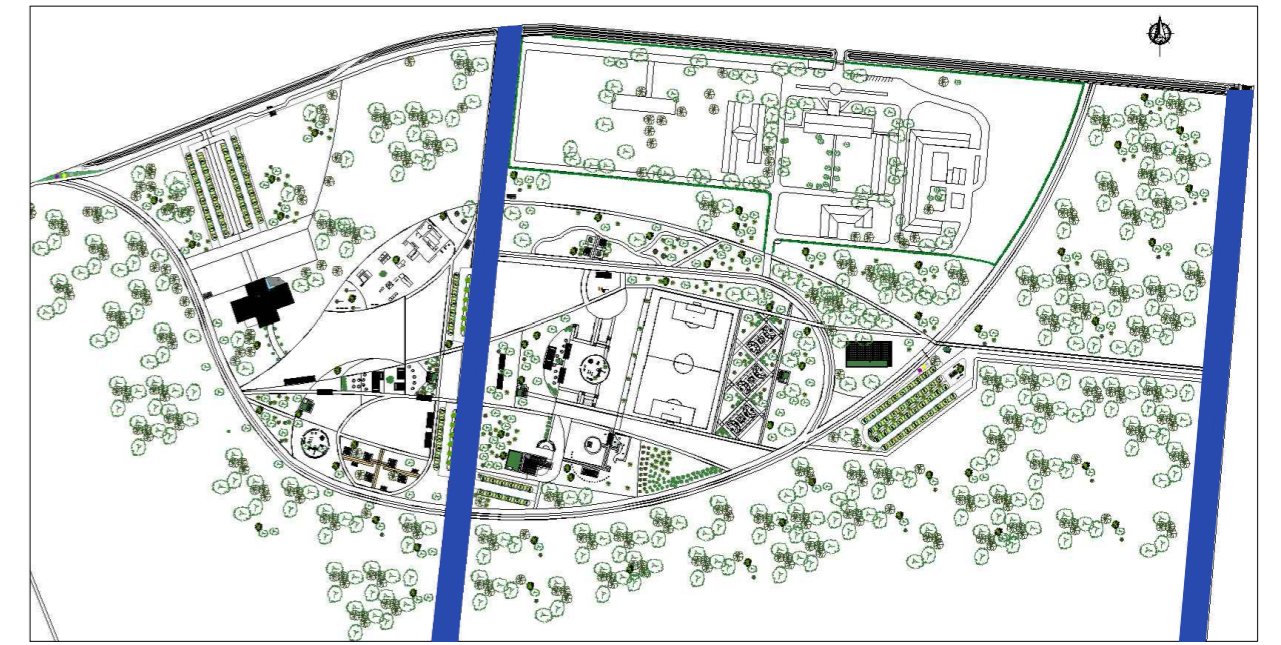
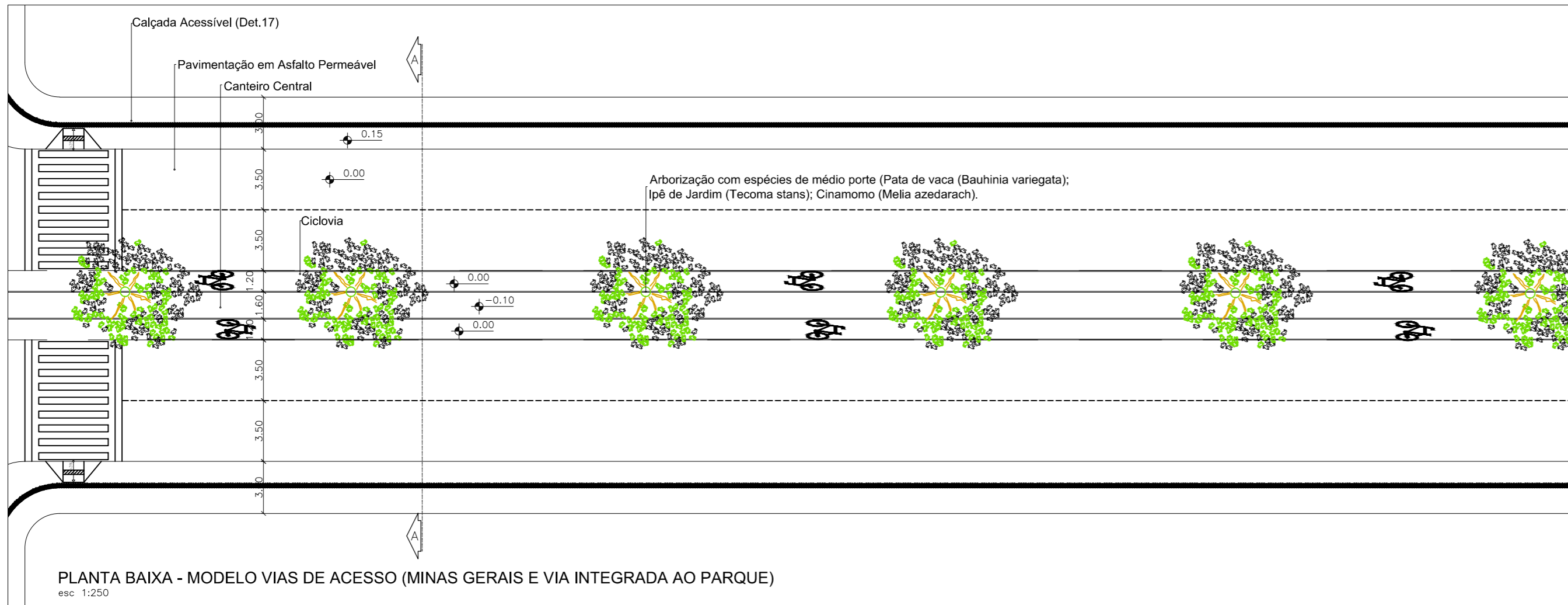

CORTE AA - VIAS DE ACESSO (MINAS GERAIS E VIA INTEGRADA AO PARQUE)
esc: 1:100

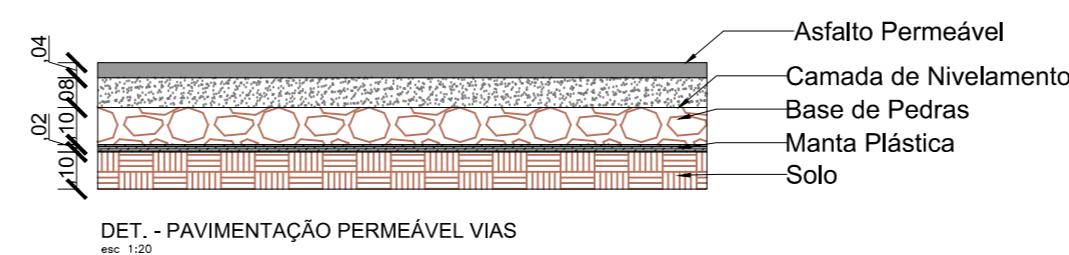
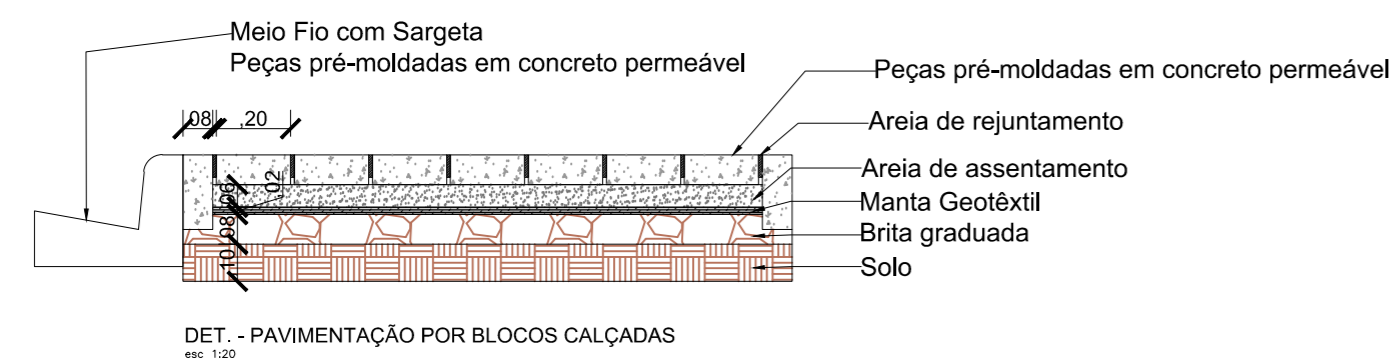

 **UNIVERSIDADE FEDERAL DO AMAPÁ - UNIFAP**

CURSO: BACHARELADO EM ARQUITETURA E URBANISMO

TRABALHO DE CONCLUSÃO DE CURSO II

ORIENTADOR: JOSÉ ALBERTO TOSTES

ASSUNTO: PROPOSTA - PARQUE ECOLÓGICO BOSQUE DA CIDADE
DETALHAMENTO DE VIAS (RUA MINAS GERAIS E VIA CENTRAL AO PARQUE)

ACADÊMICA: ANA PAULA CUNHA TAVARES (201210940001)

ÁREA DO TERRENO: 1.251.830,66m² DATA: 02/2017 ESCALA: INDICADA

FOLHA: **24**