 UNIVERSIDADE FEDERAL DO AMAPÁ BACHARELADO EM ARQUITETURA E URBANISMO	
Disciplina:	TRABALHO DE CONCLUSÃO DE CURSO II
Orientador (a):	Msc.: Dinah Tutyia
Acadêmica:	Discente Priscila Pereira Lacerda
Tipo:	Casa de taipa do Largo dos Inocentes
Conteúdo:	Danos dos ambientes em taipa - Apêndice C

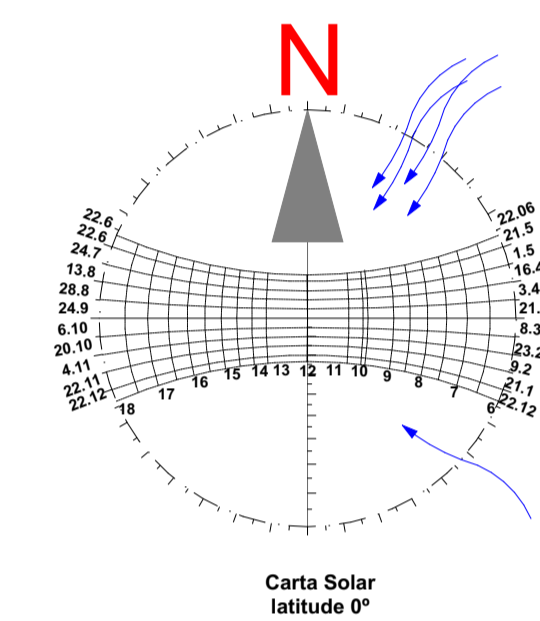
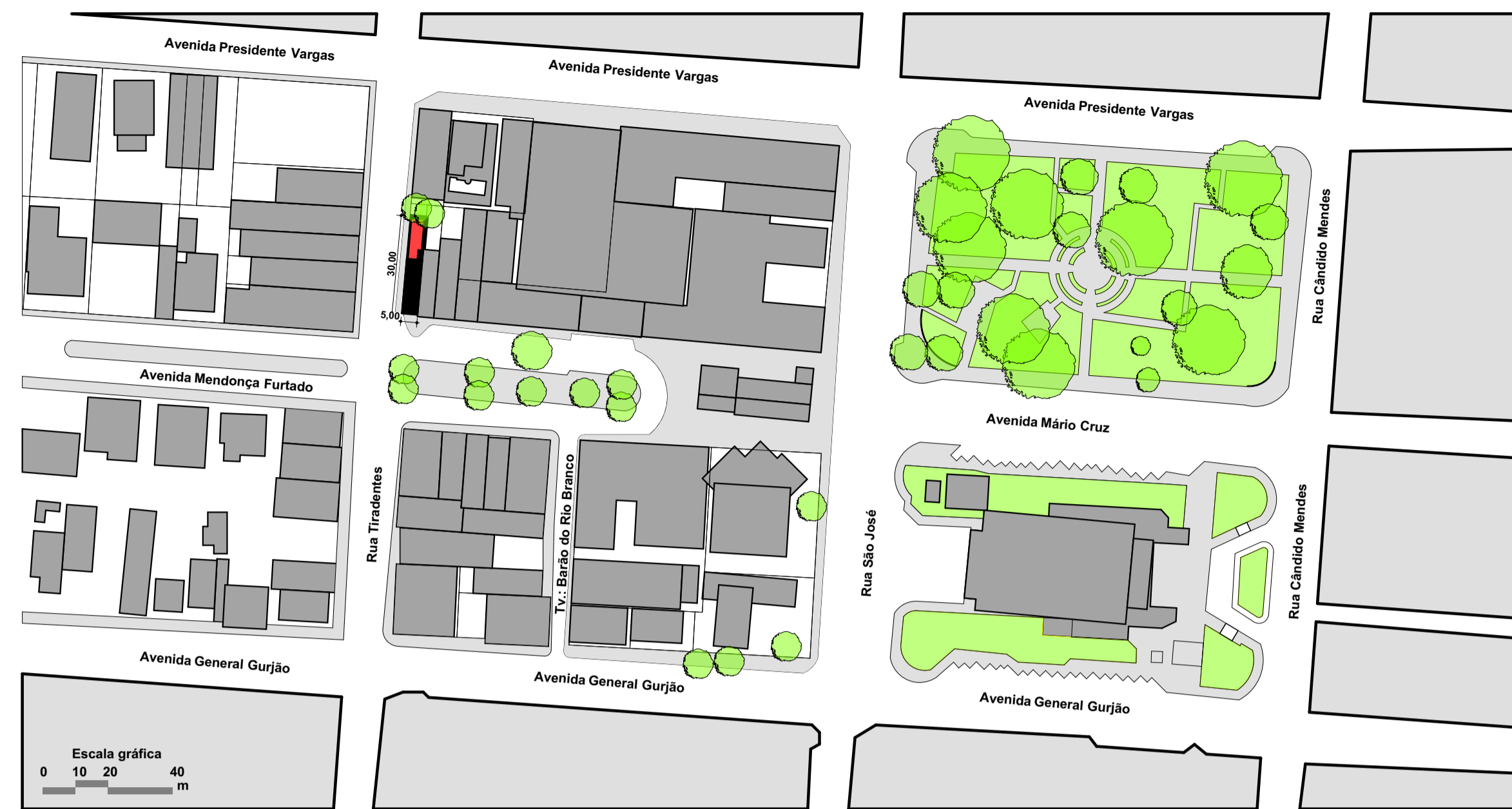

Esquina Rua Tiradentes com Avenida Mendonça Furtado, SN
 Bairro: Central
 Cep.: 68900-060
 Macapá-Amapá

LEGENDA
 Edificações de entorno
 Logradouro pavimentado
 Lotes
 Lote do projeto
 Objeto de estudo
 Edificação existente

Situação

Rua Tiradentes

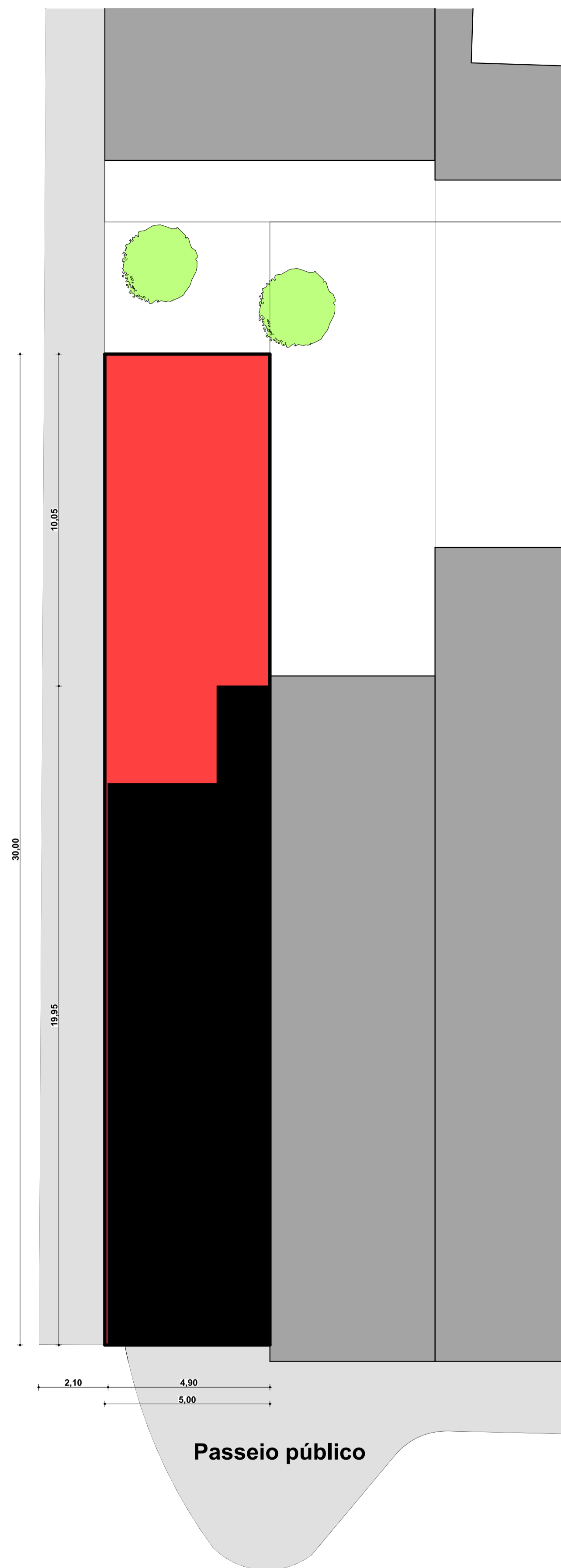

Planta de locação
 Esc. 1:100

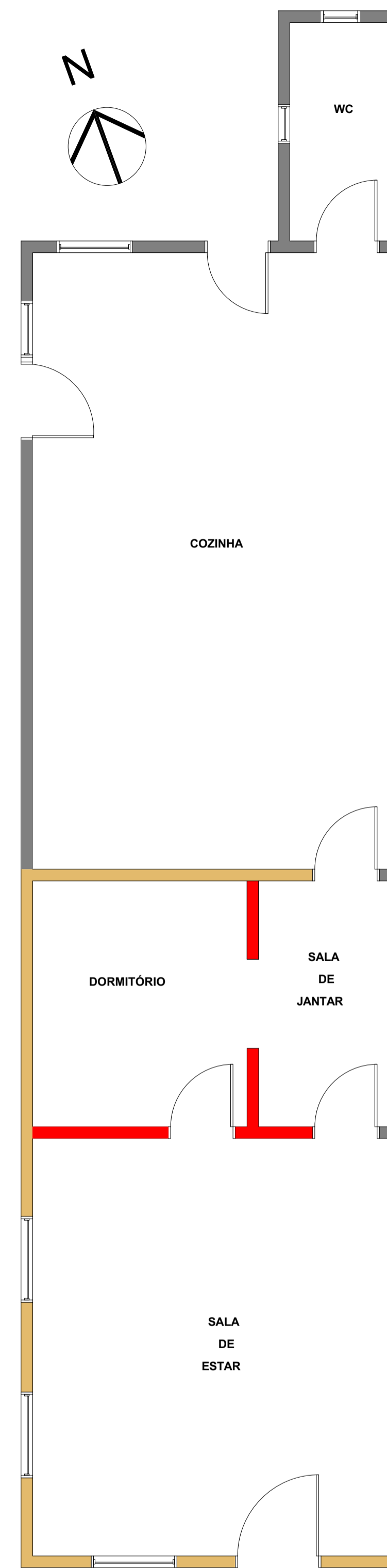

Planta de Cronologia
 Esc. 1:50

Legenda
 Planta de cronologia
 Estrutura original em taipa de mão, atrelada ao século XX, período de formação do núcleo habitacional em torno do "Largo dos Inocentes"
 Divisória em madeira
 Estrutura em alvenaria de tijolo construída em 1980, segundo o morador

UNIVERSIDADE FEDERAL DO AMAPÁ BACHARELADO EM ARQUITETURA E URBANISMO	
Disciplina:	TRABALHO DE CONCLUSÃO DE CURSO II
Orientador (a):	Msc.: Dinah Tutuya
Acadêmica:	Discente Priscila Pereira Lacerda
Tipo:	Casa de taipa do Largo dos Inocentes
Conteúdo:	Plantas de Situação/Locação/ Cronologia
Área construída existente: 88,02m ²	CAD: Discente Priscila Pereira Lacerda
	LEV.: 01/07

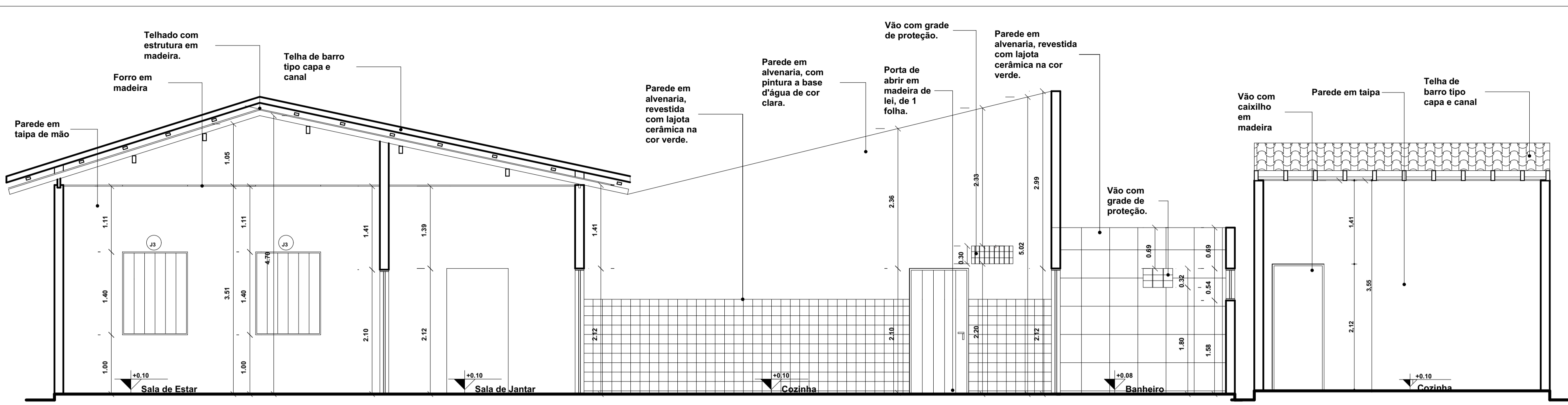
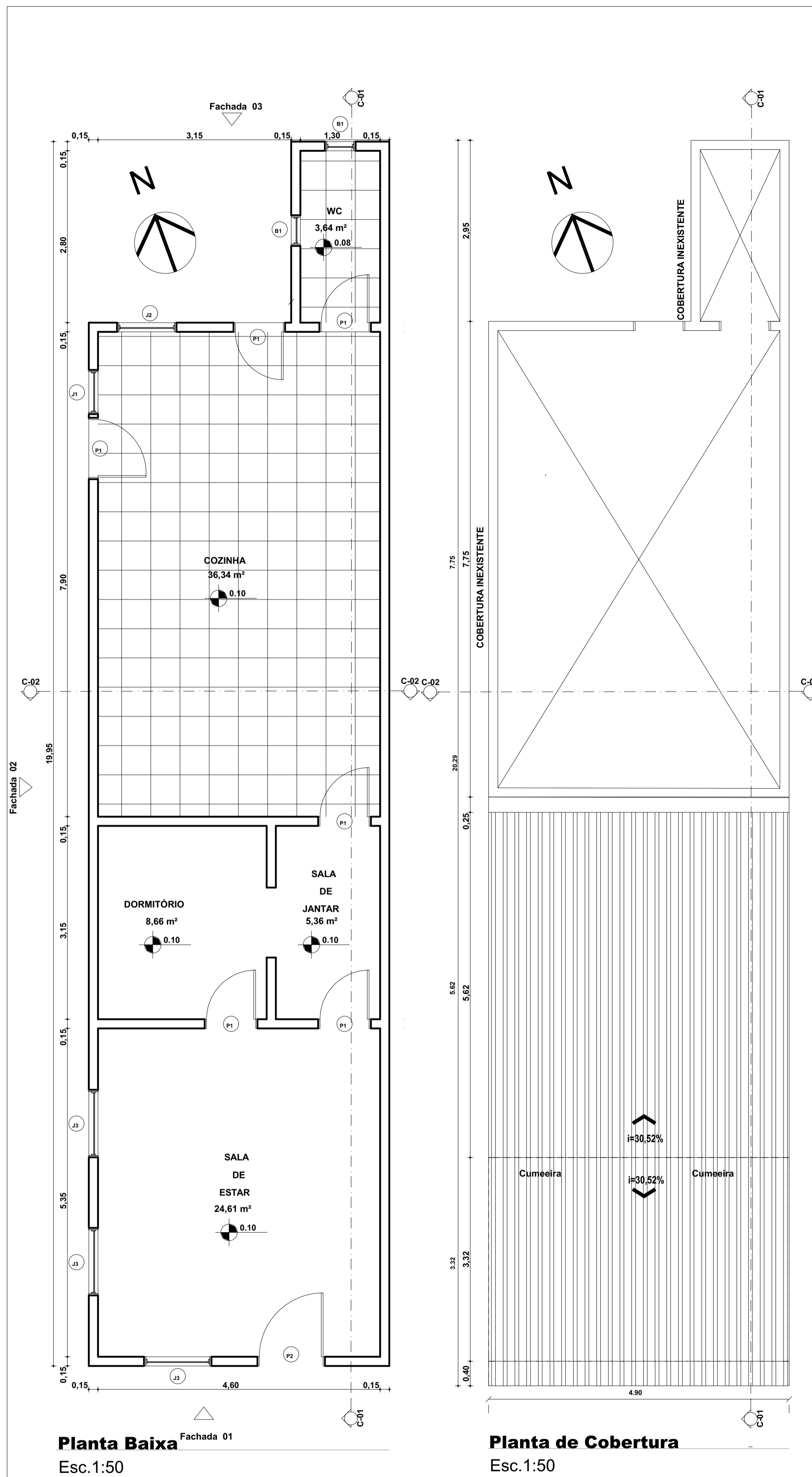

Corte 01 Esc. 1:50 **Corte 02** Esc. 1:50

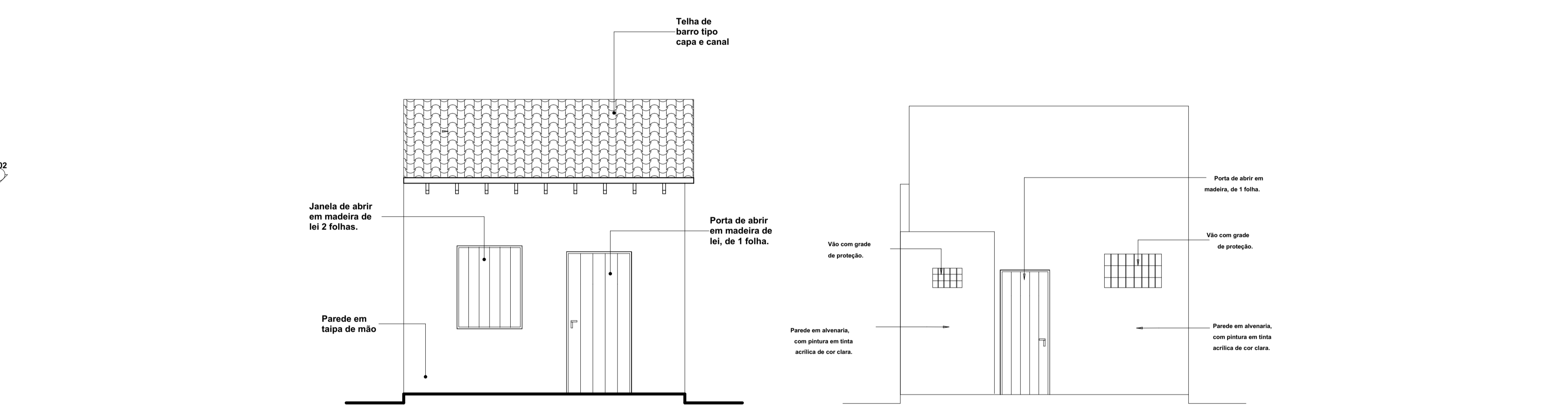

Fachada 01 Esc. 1:50 **Fachada 03** Esc. 1:50

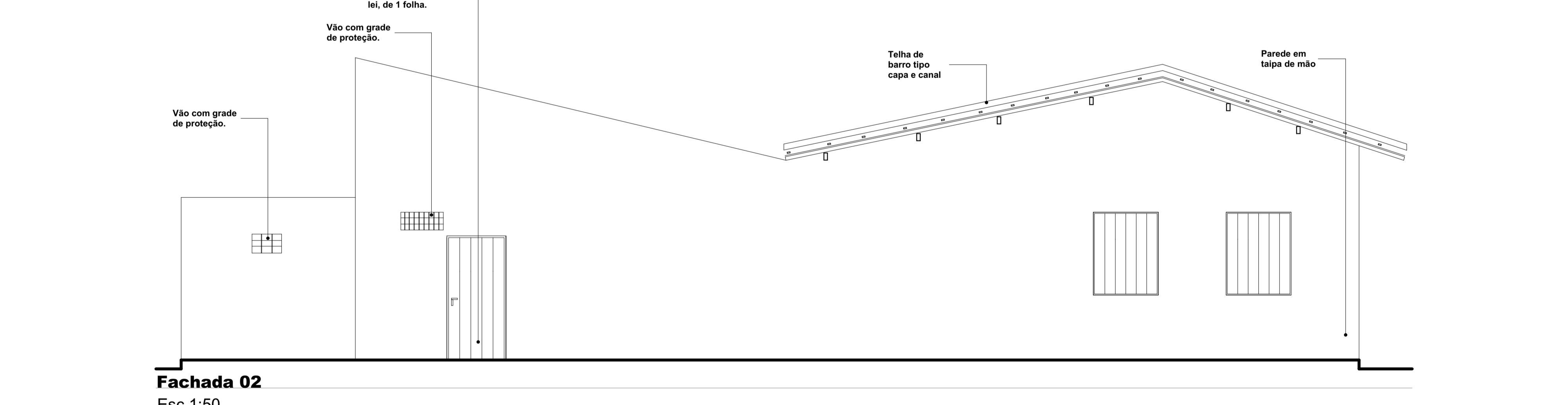

Fachada 02 Esc. 1:50

TABELA DE ESQUADRIAS EXISTENTES			
ESQUADRIAS	LEGENDA	DIMENSÃO	MATERIAL
PORTA	P1	0.80X2.10	MADEIRA
	P2	1.05X2.10	MADEIRA
JANELA	J1	0.80X0.30	GRADE DE FERRO
	J2	1.00X0.40	GRADE DE FERRO
	J3	1.10X1.40	MADEIRA
BALANCIN	B1	0.50X0.30	GRADE DE FERRO

UNIVERSIDADE FEDERAL DO AMAPÁ
BACHARELADO EM ARQUITETURA E URBANISMO

Disciplina: TRABALHO DE CONCLUSÃO DE CURSO II

Orientador (a): Msc.: Dinah Tutuya

Acadêmica: Discente Priscila Pereira Lacerda

Tipo: Casa de taipa do Largo dos Inocentes

Conteúdo: Plantas Baixa/ Cobertura/ Cortes / Fachadas

Área construída existente: 88,02m² CAD: Discente Priscila Pereira Lacerda

LEV.: **02/07**

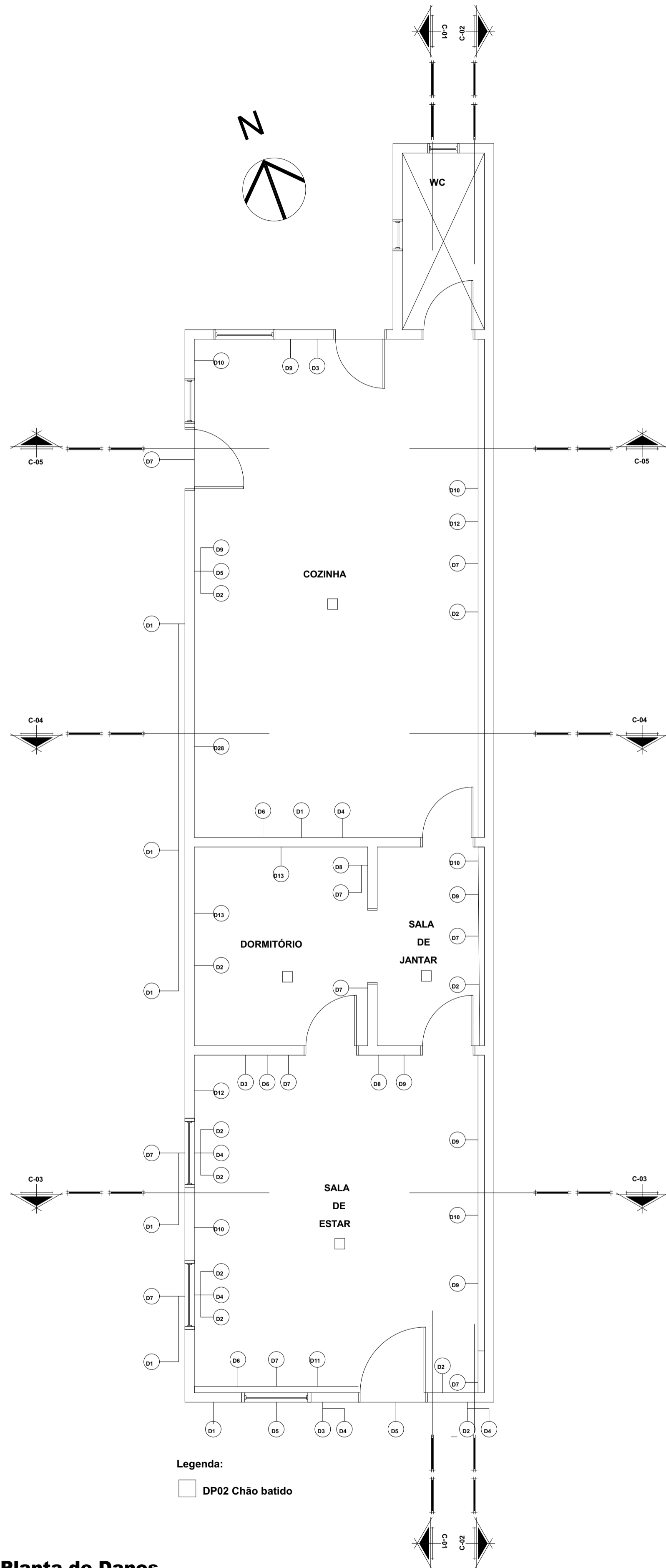

Legenda:
 □ DP02 Chão batido

Planta de Danos
 Esc.1:50

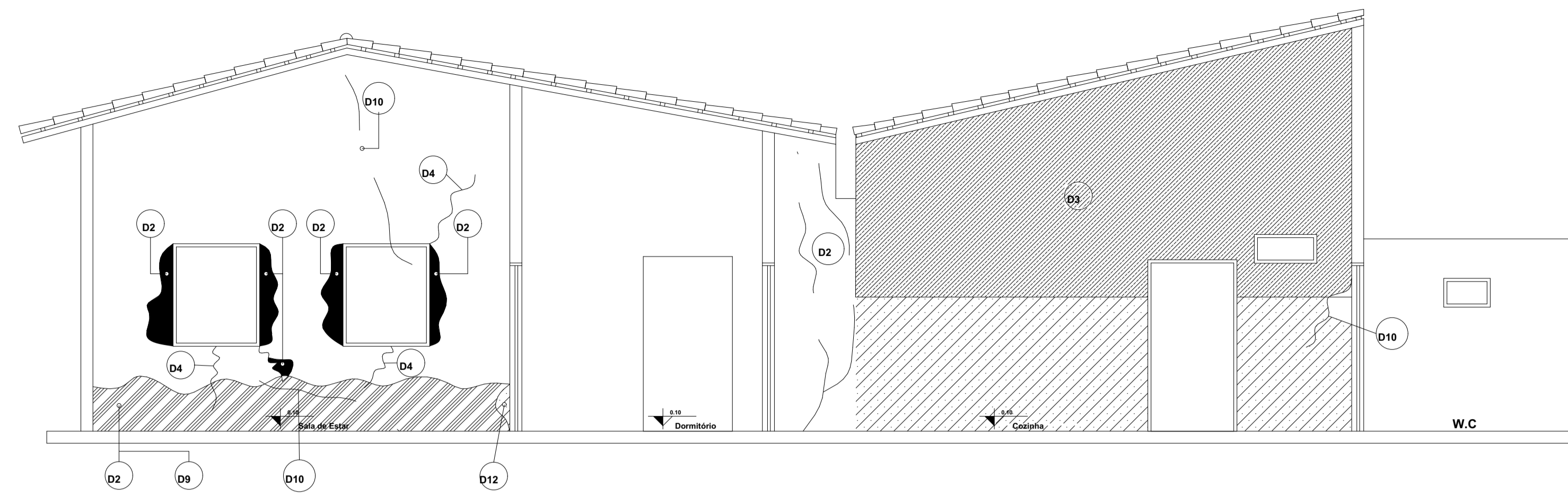

Corte danos 01
 Esc.1:50

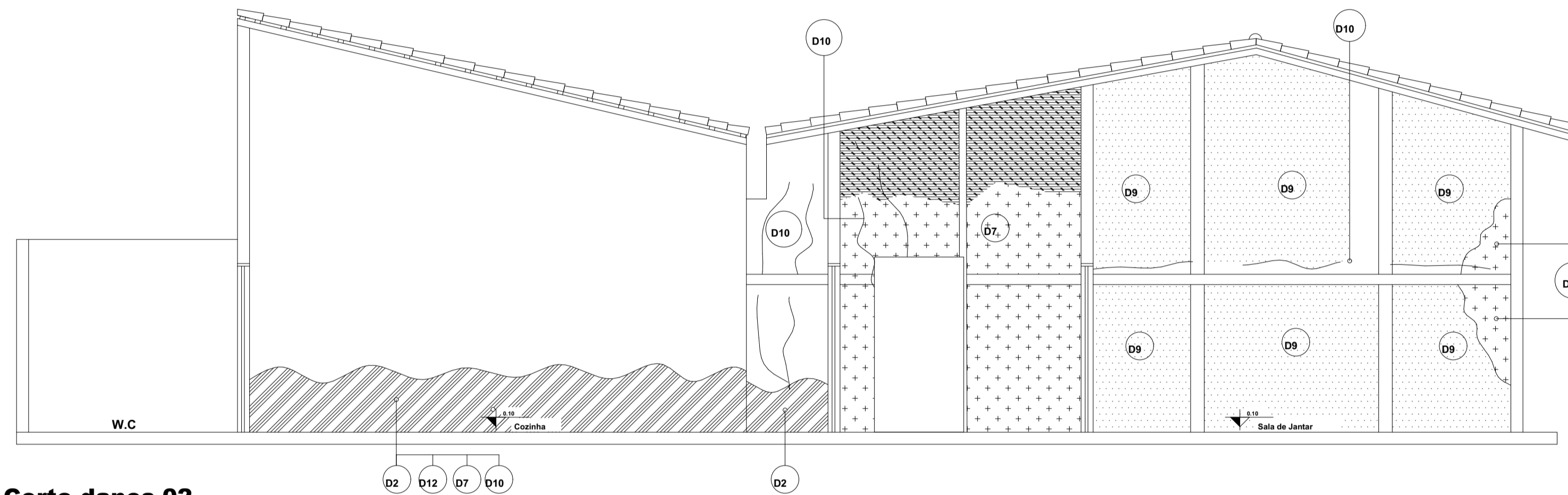

Corte danos 02
 Esc.1:50

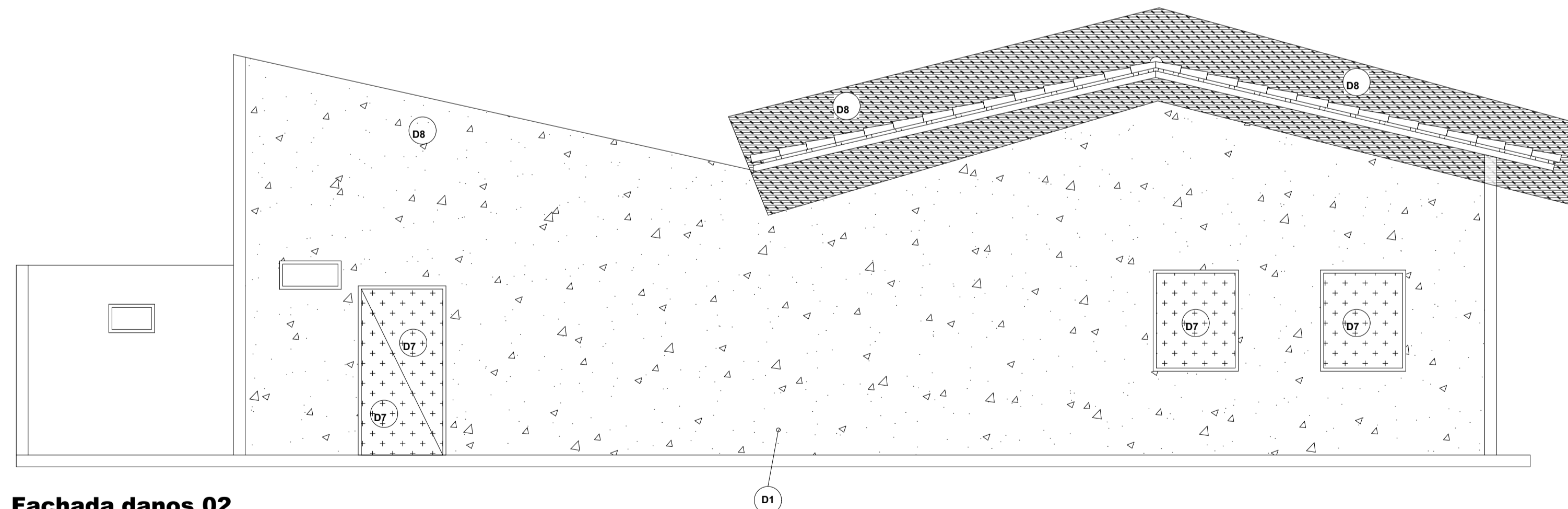

Fachada danos 02
 Esc.1:50

- D1 = Pichações
- D2 = Áreas com reboco descolando em placas
- D3 = Manchas escuras na base das paredes externas
- D4 = Fissuras na base
- D5 = Tapumes cobrindo as esquadrias
- D6 = Descascamento da pintura.
- D7 = Apodrecimento das peças devido a umidade

- D8 = Vegetação no forro
- D9 = Manchas de humidade
- D10 = Galerias ou caminhos de cupim sobre as paredes.
- D11 = Manchas na parte inferior de parede próxima a base
- D12 = Área com reboco pulverizados
- D13 = Descontinuidade da parede, aparecimento da taipa
- D14 = Revestimento em lajota danificado

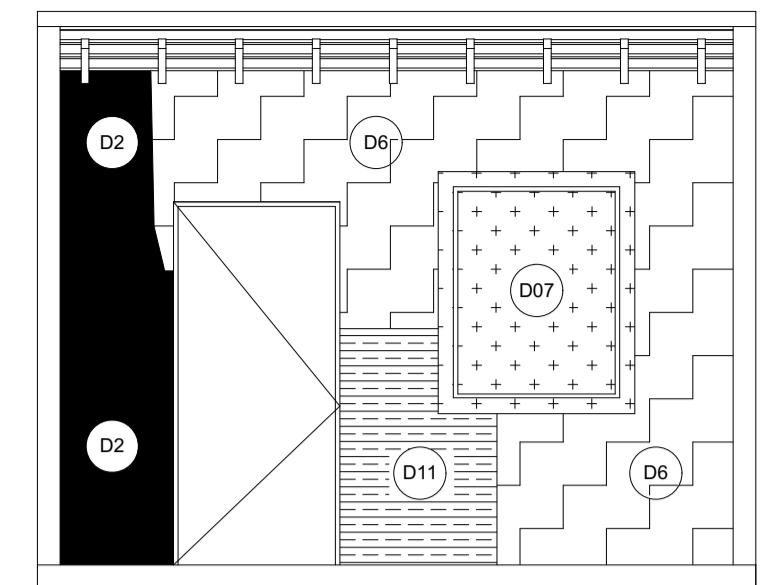

Corte danos 03
 Esc.1:50

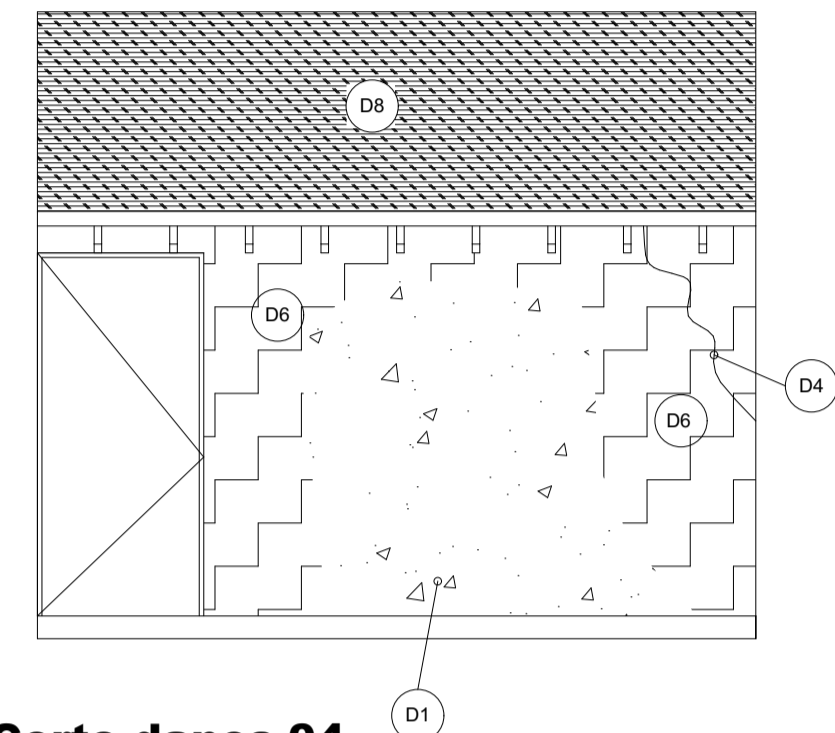

Corte danos 04
 Esc.1:50

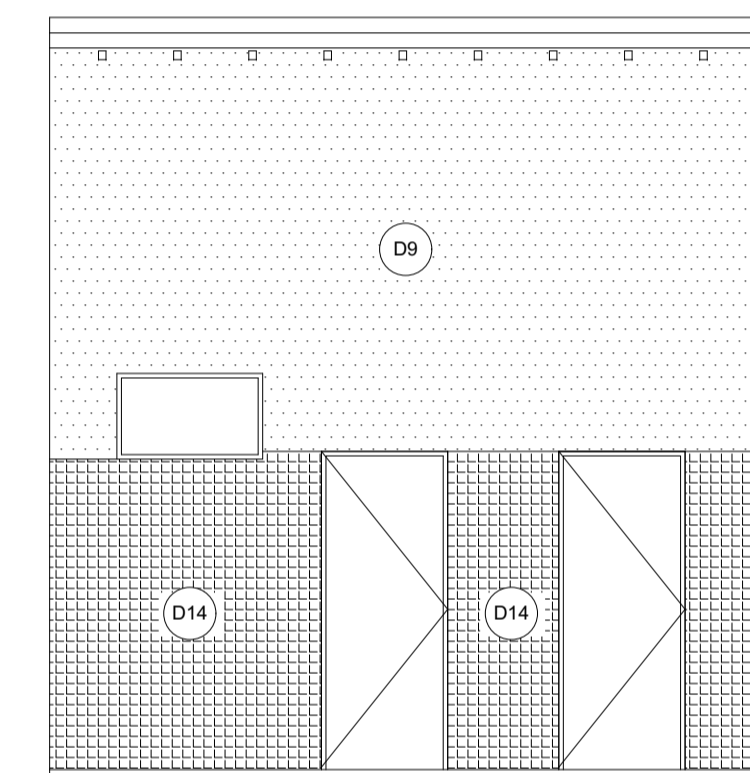

Corte danos 05
 Esc.1:50

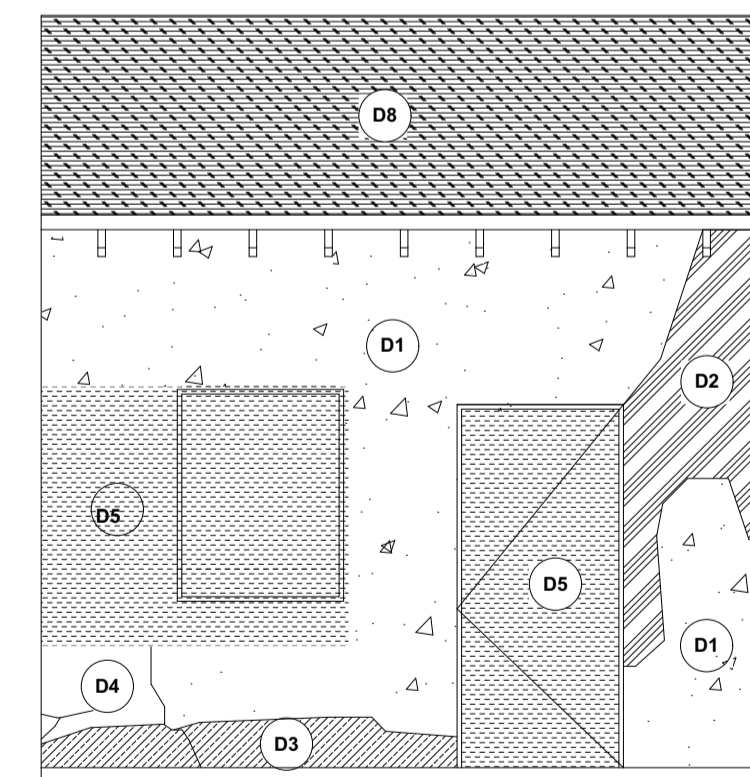

Fachada danos 01
 Esc.1:50

UNIVERSIDADE FEDERAL DO AMAPÁ BACHARELADO EM ARQUITETURA E URBANISMO		
Disciplina:	TRABALHO DE CONCLUSÃO DE CURSO II	
Orientador (a):	Msc.:Dinah Tutya	
Acadêmica:	Discente Priscila Pereira Lacerda	
Tipo:	Casa de taipa do Largo dos Inocentes	
Conteúdo:	Danos	
Área construída existente:	88,02m ²	Conteúdo: Discente Priscila Pereira Lacerda
		LEV.: 03/07

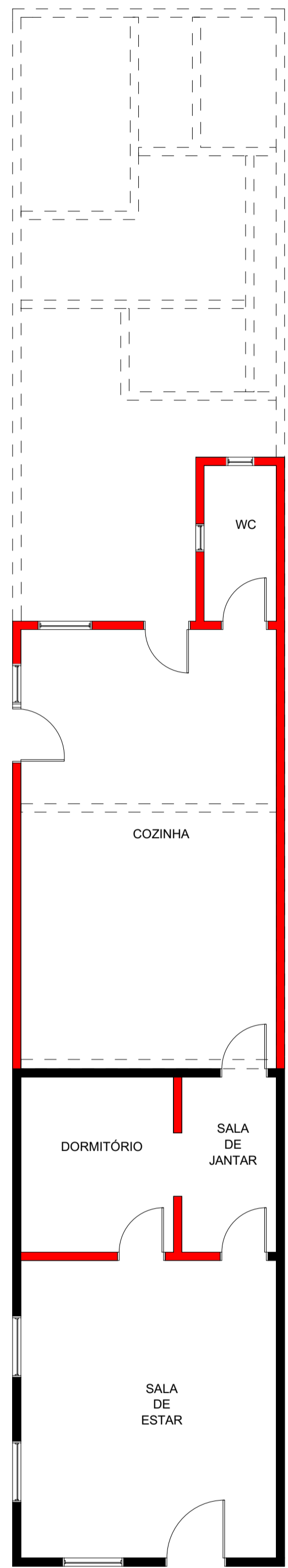

Planta de Adaptação
Esc. 1:75

Legenda

- Preservar
- Demolir
- Construir

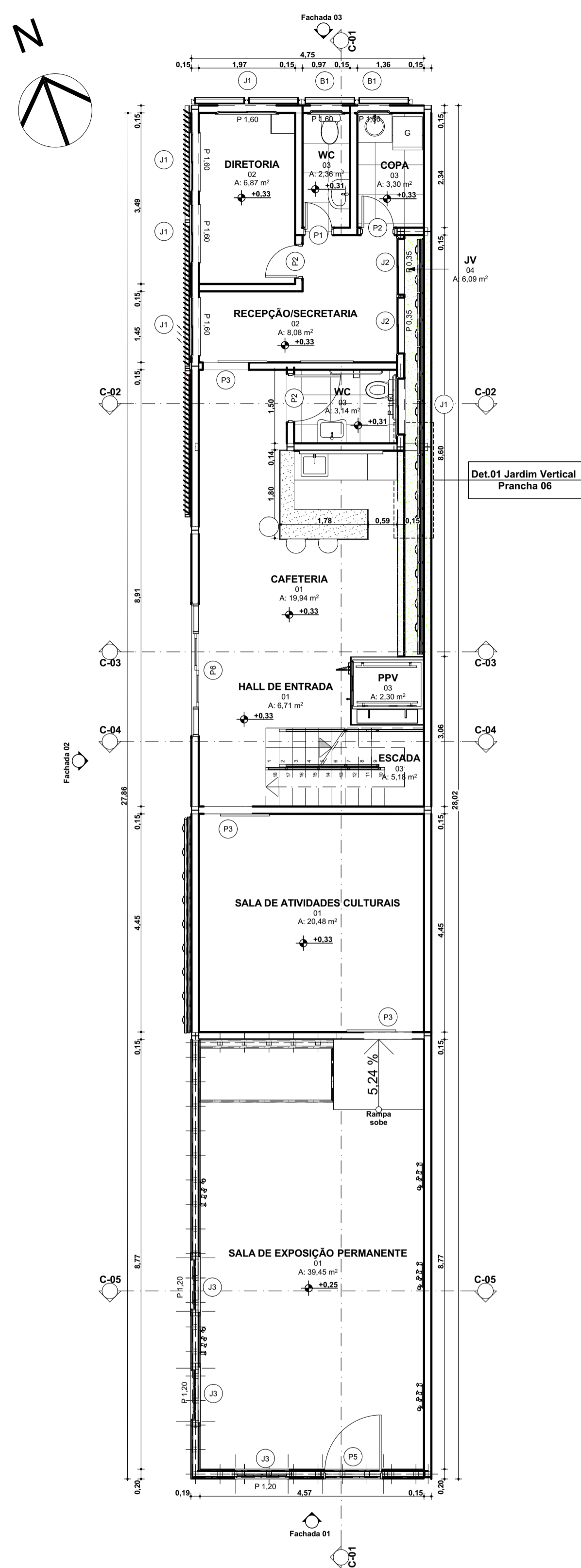

Planta Pav. Térreo
Esc. 1:75

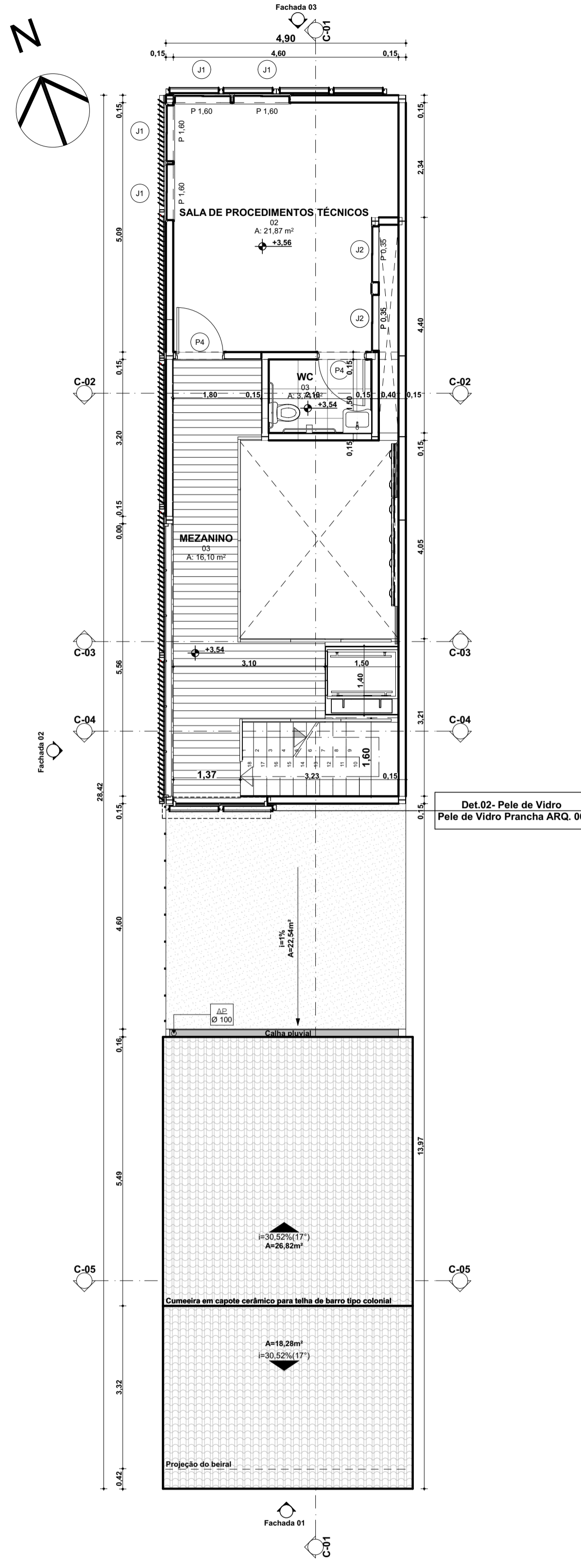

Planta Pav. Superior
Esc. 1:75

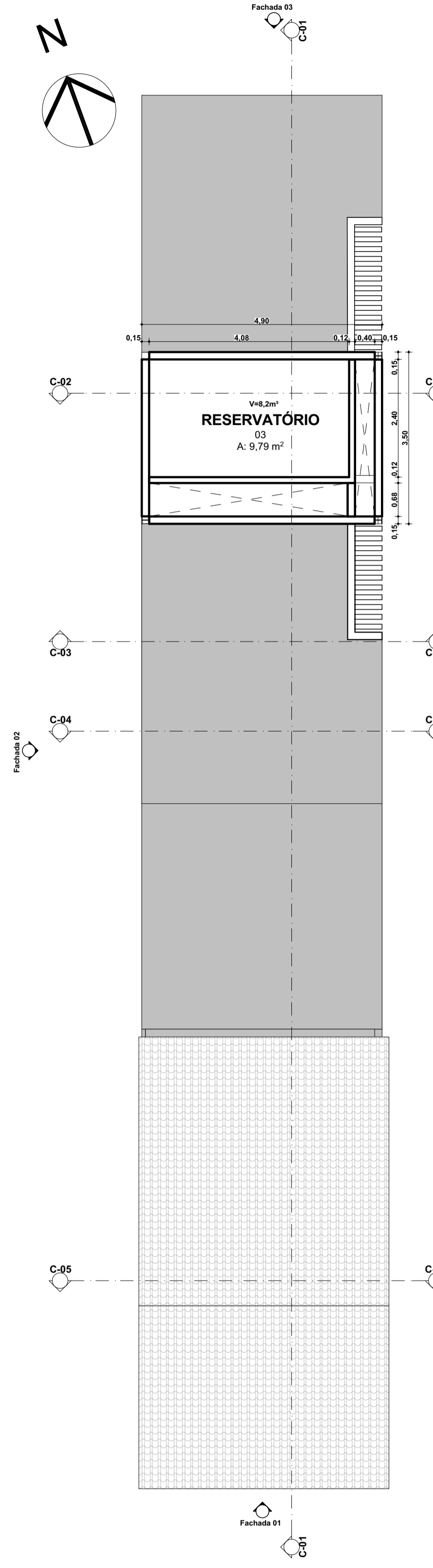

Planta Reservatório
Esc. 1:75

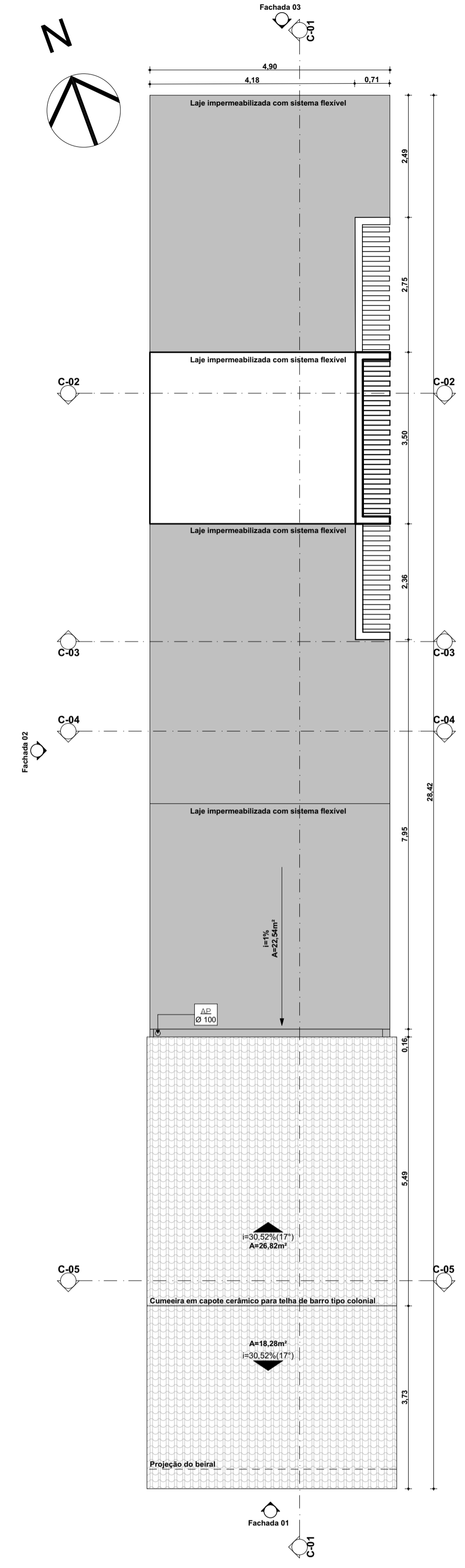

Planta de Cobertura
Esc. 1:75

QDR-08. LISTA DE JANELAS				
Cód.	B1	J1	J2	J3
Tipo	Janela com caixilho inferior em base fixa e caixilho superior com duas folhas de correr em alumínio na cor a definir e vidro laminado ou temperado 6mm.	Janela com caixilho inferior em base fixa e caixilho superior com duas folhas de correr em alumínio na cor a definir e vidro laminado ou temperado 6mm.	Janela com caixilho inferior em base fixa e caixilho superior com duas folhas de correr em alumínio na cor a definir e vidro laminado ou temperado 6mm.	Janela com caixilho inferior em base fixa e caixilho superior com duas folhas de correr em alumínio na cor a definir e vidro laminado ou temperado 6mm.
Qty.	2	9	5	3
Dimensões	0,66x0,500	1,200x0,500	1,200x1,900	1,000x1,400
Elevação				
Áreas	0,33	0,60	2,28	1,40
				21,66 m²

Door List							
Cód.	P1	P2	P2	P3	P4	P5	P6
Tipo	Porta de vidro de correr sobre estrutura de alumínio	Porta de vidro de correr sobre estrutura de alumínio	Porta de vidro de correr sobre estrutura de alumínio	Porta de correr de MDF	Porta de MDF de abrir	Porta de vidro de correr sobre estrutura de alumínio	Porta de vidro de correr sobre estrutura de alumínio
Qty.	1	2	1	3	1	1	1
Dimensões	0,600x2,100	0,700x2,100	1,000x2,100	1,000x2,100	1,000x2,100	1,600x2,100	1,191x2,300
Elevação							
Áreas	1,26	1,47	2,10	2,10	2,10	2,74	5,67
							25,21 m²

UNIVERSIDADE FEDERAL DO AMAPÁ
BACHARELADO EM ARQUITETURA E URBANISMO

Disciplina: TRABALHO DE CONCLUSÃO DE CURSO II

Orientador (a): Msc.:Dinah Tutuya

Acadêmica: Discente Priscila Pereira Lacerda

Tipo: Casa de taipa do Largo dos Inocentes

Conteúdo: Plantas Baixas

Área construída: 167,45m²

Taxa de ocupação: 1,04

Percolação: 15,68%

Prancha: **ARG. 04/07**

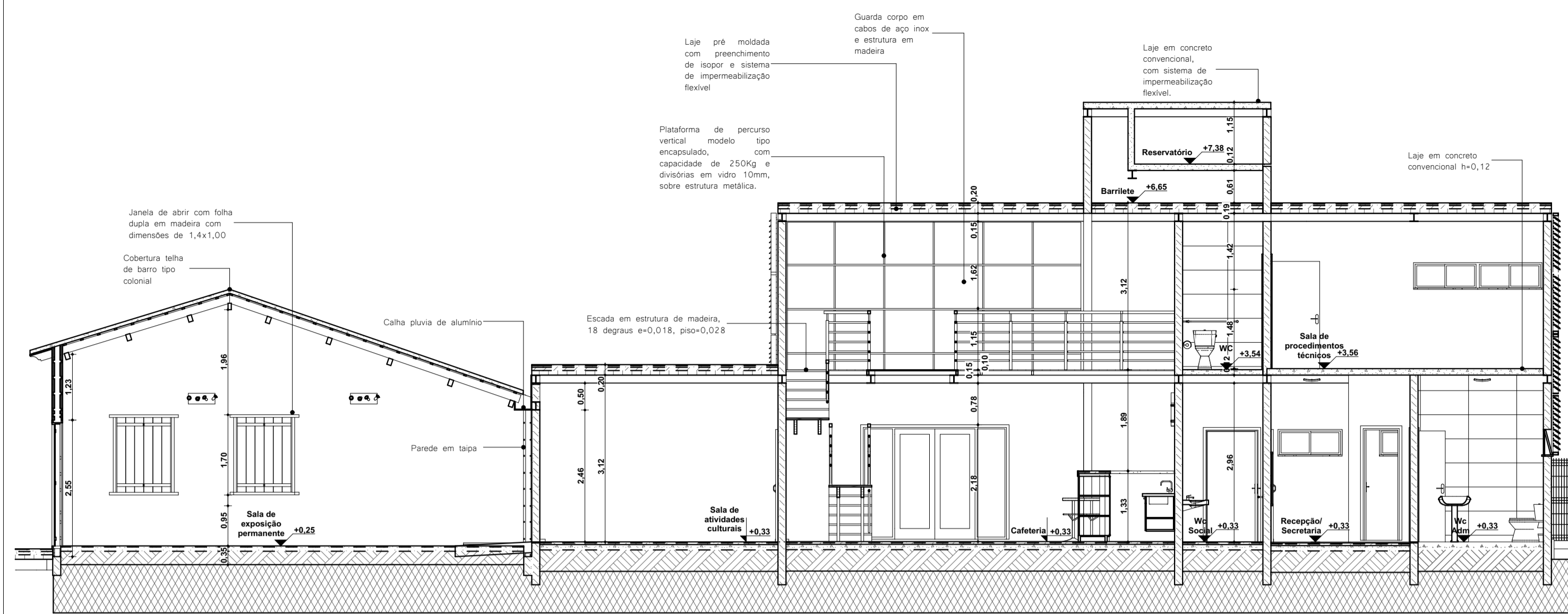

CORTE -01
Esc. 1:75

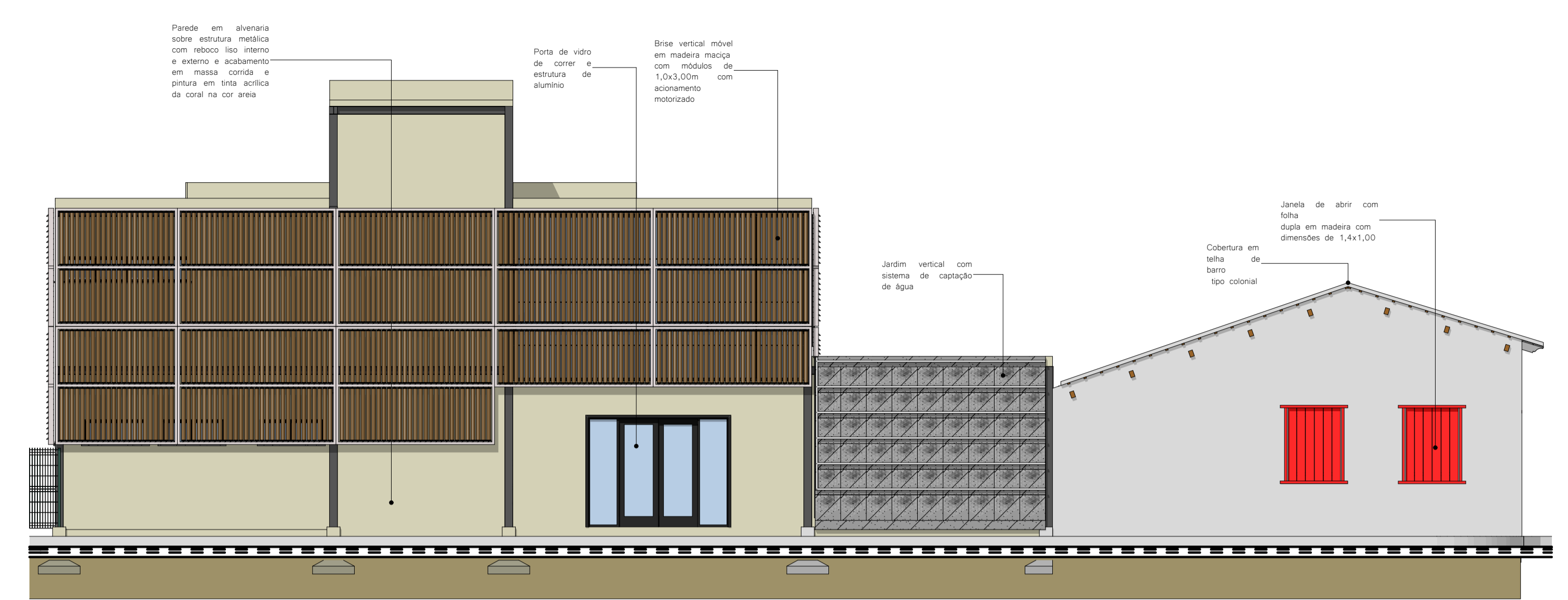

Fachada Oeste
Esc. 1:75

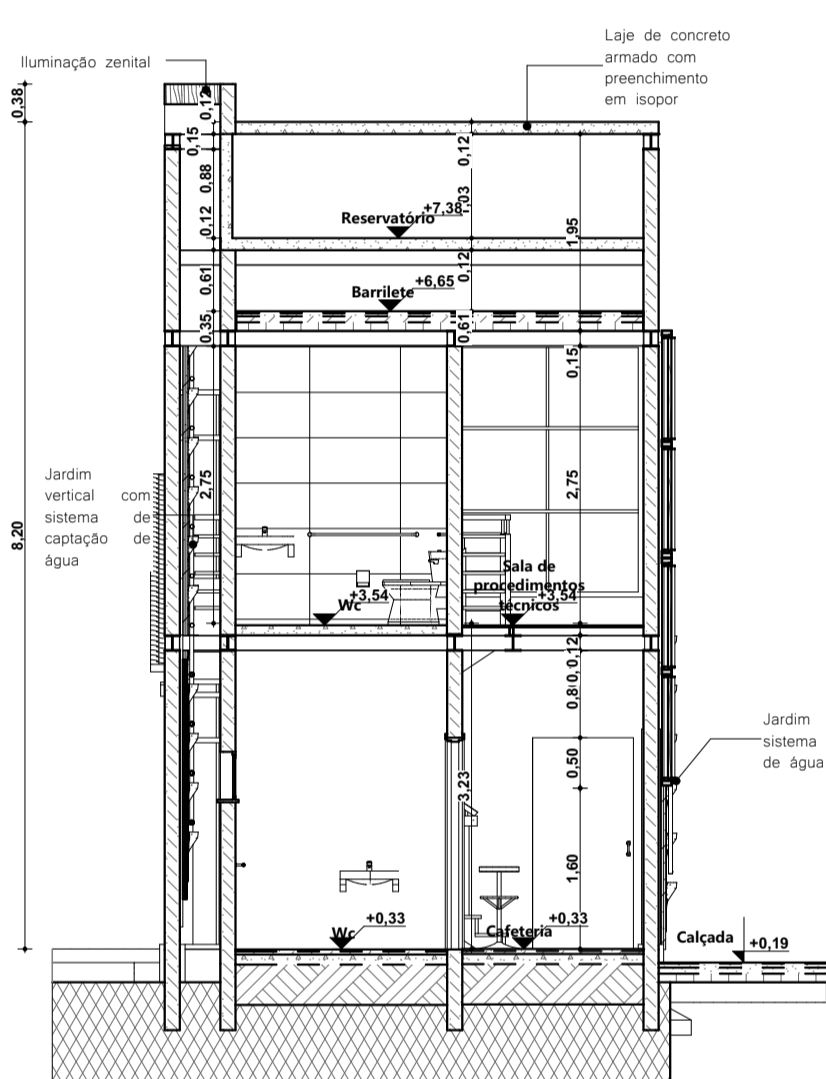

CORTE -02
Esc. 1:75

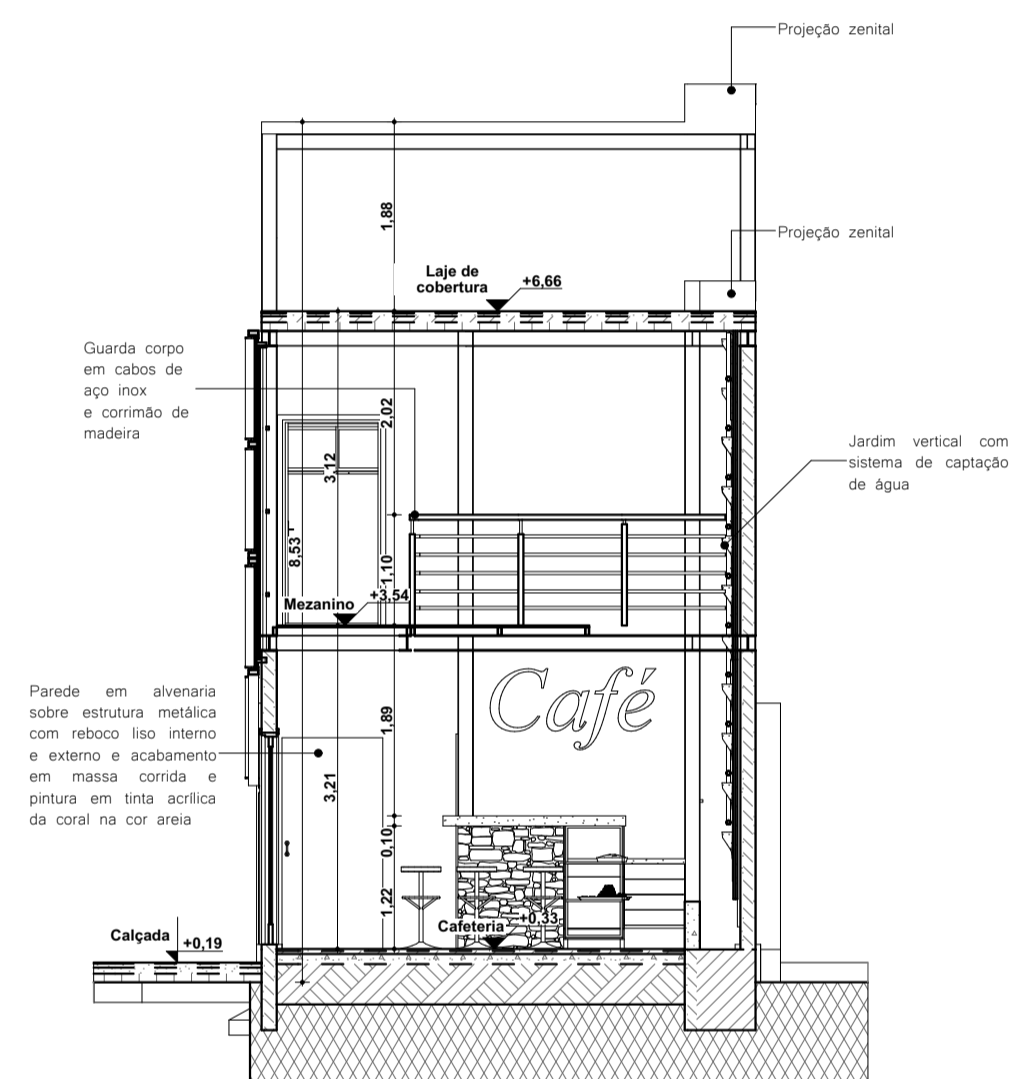

CORTE-03
Esc. 1:75

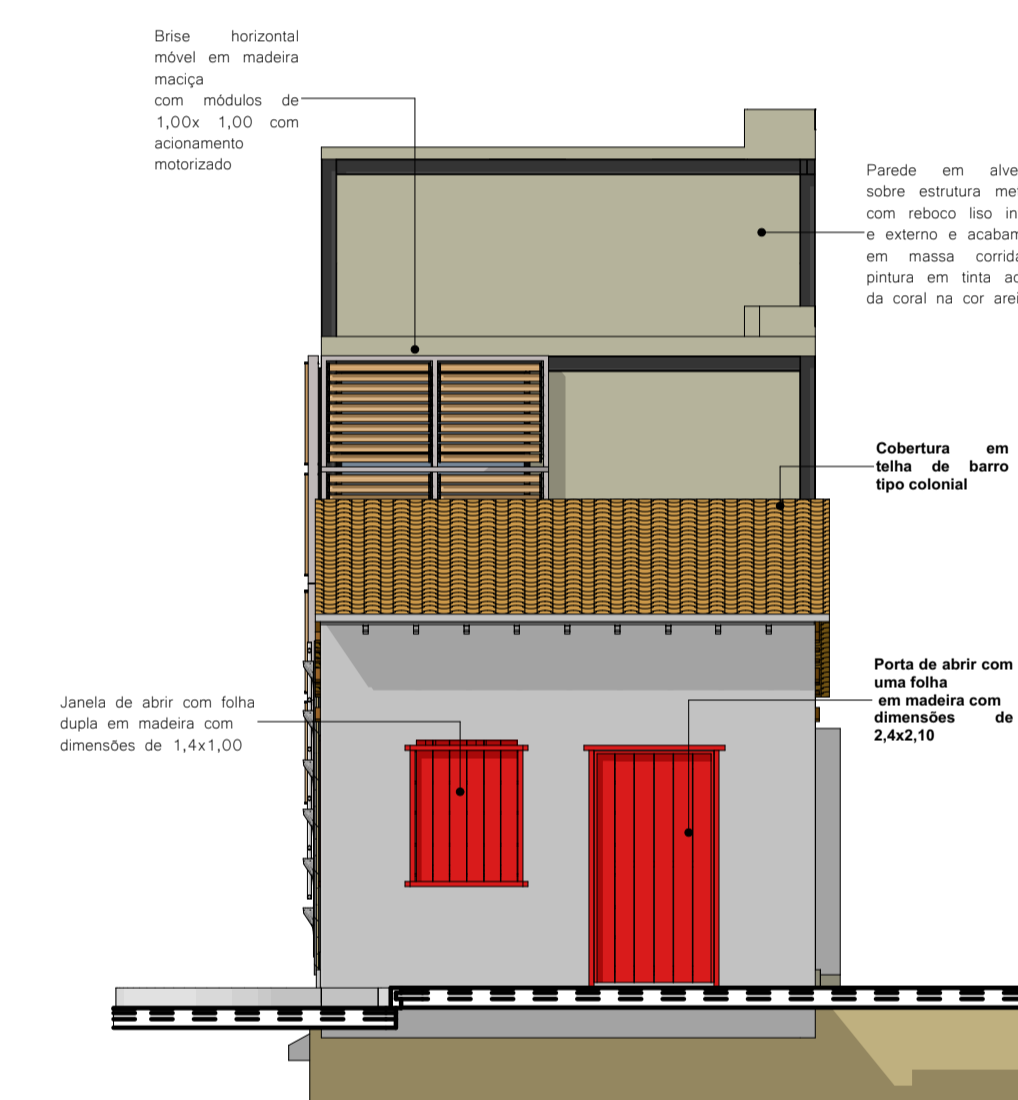

Fachada Sul
Esc. 1:75

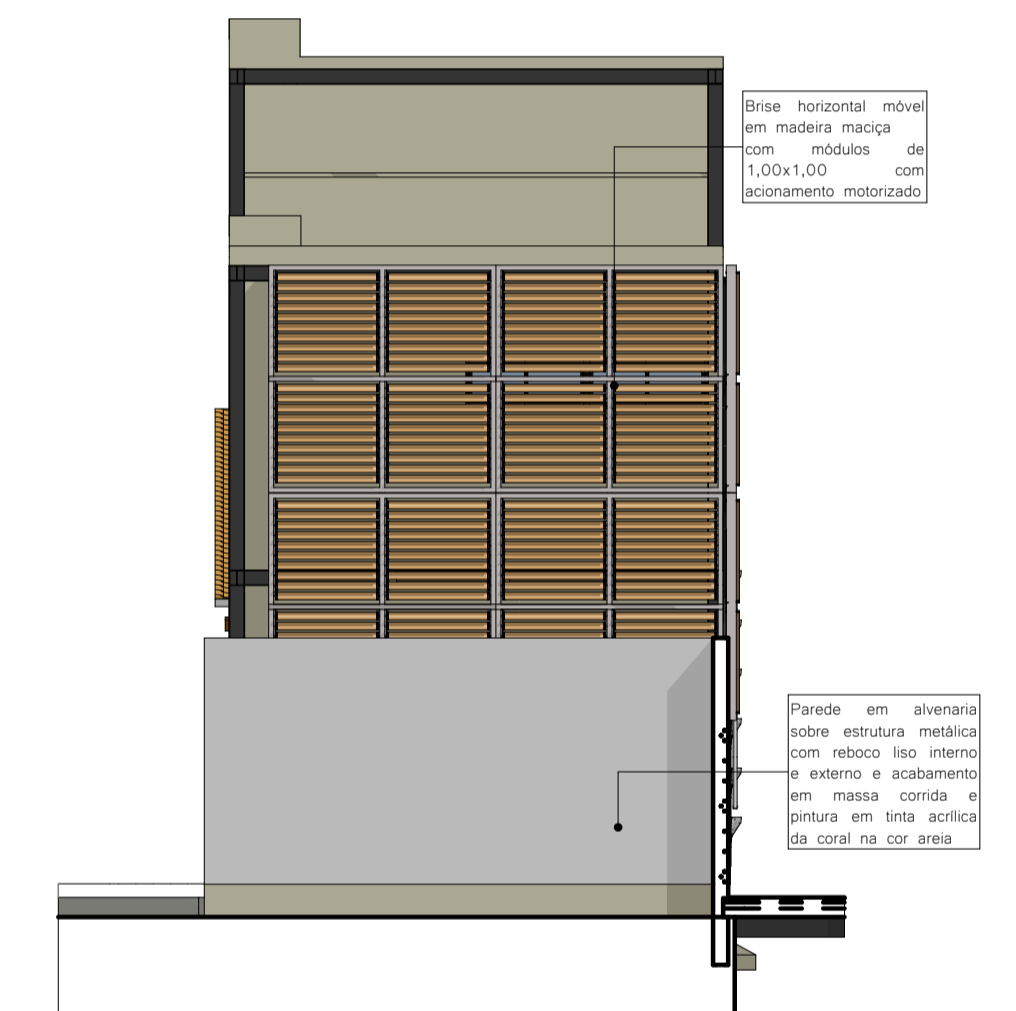

Fachada Norte
Esc. 1:75

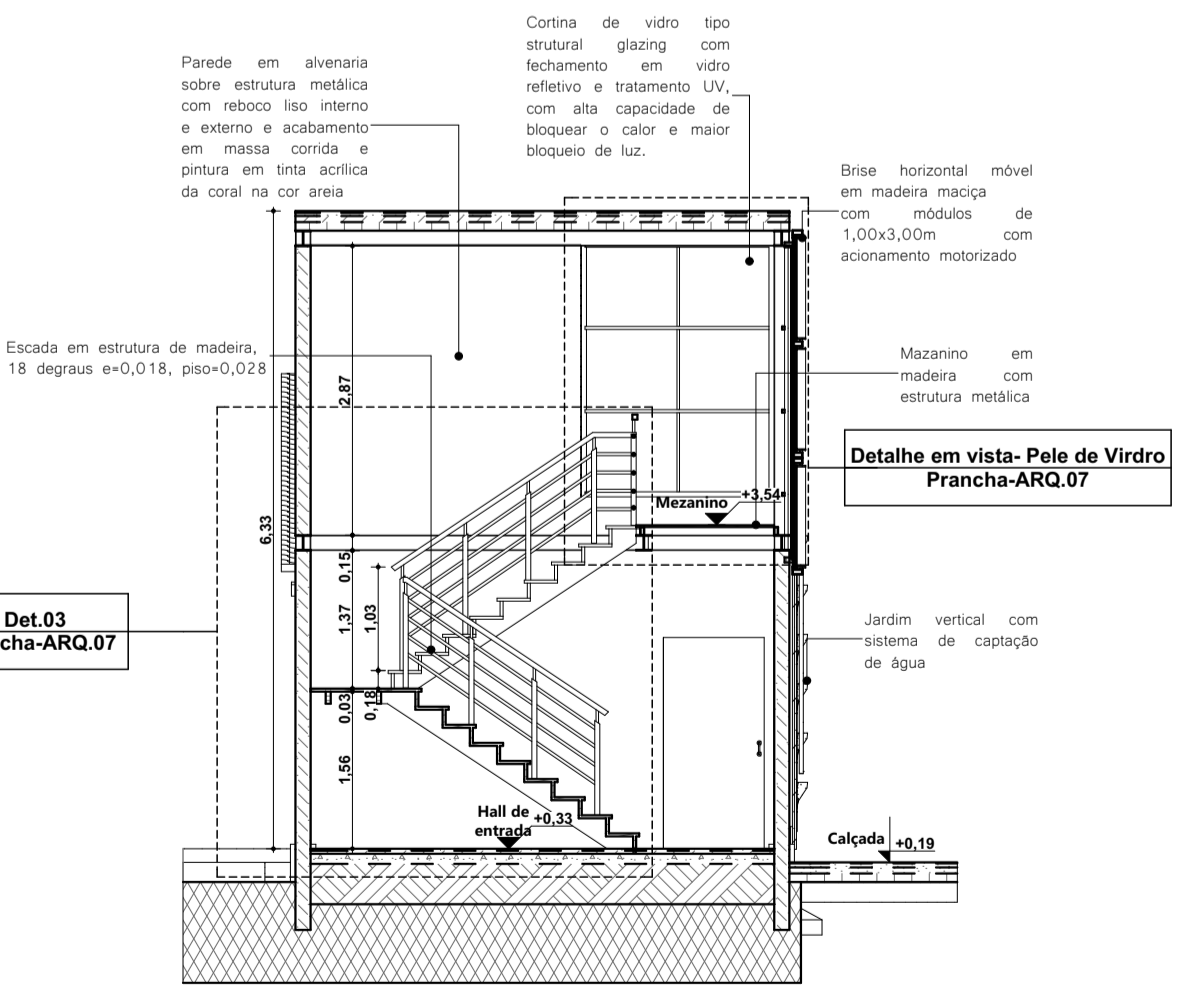

CORTE -04
Esc. 1:75

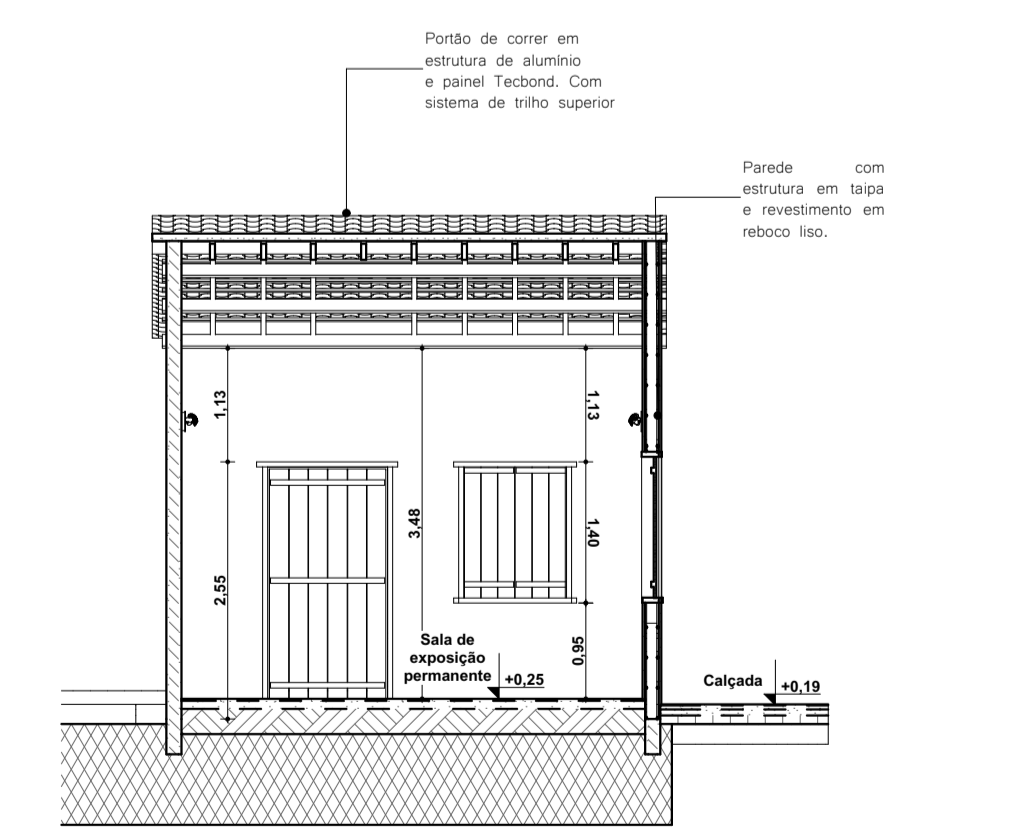

CORTE-05
Esc. 1:75

		UNIVERSIDADE FEDERAL DO AMAPÁ	
BACHARELADO EM ARQUITETURA E URBANISMO			
Disciplina:	TRABALHO DE CONCLUSÃO DE CURSO II		
Orientador (a):	Msc. Dinah Tutuya		
Acadêmica:	Discente Priscila Pereira Lacerda		
Tipo:	Casa de taipa do Largo dos Inocentes		
Conteúdo:	Cortes / Fachadas		Prancha:
Área construída:	167,45m ²	CAD:	Discente Priscila Pereira Lacerda
Taxa de ocupação:	1,04	Permeabilidade:	15,68%
			ARQ. 05/07

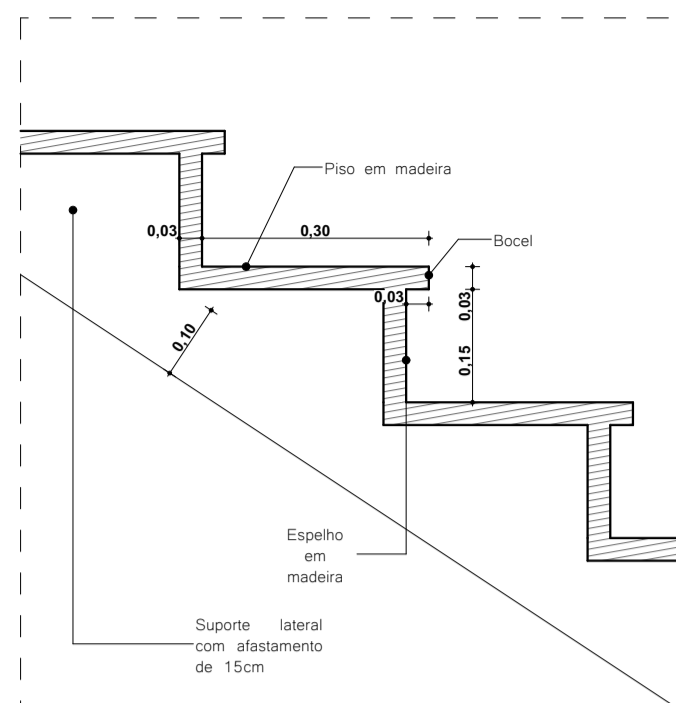

Por menor escada
Esc. 1:10

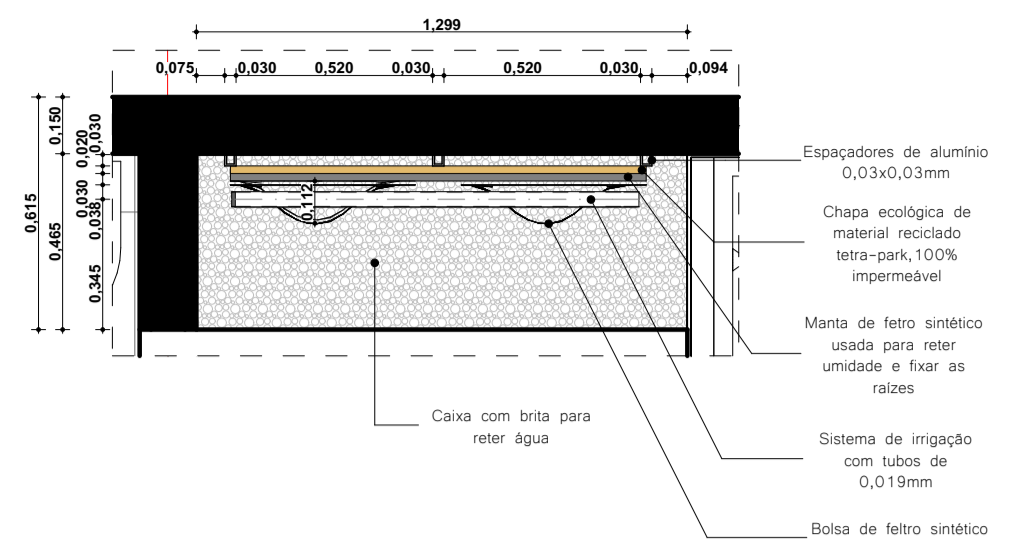

Det.01 - Planta Baixa Jardim Vertical
Esc. 1:20

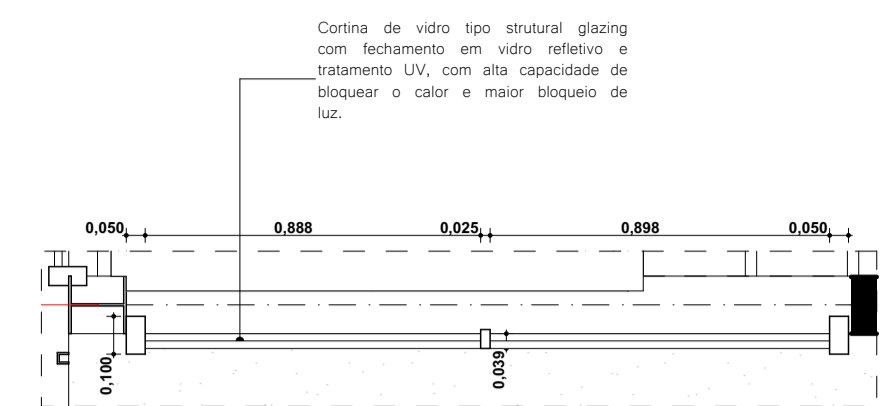

Det.03 - Planta Baixa Pele de vidro
Esc. 1:20

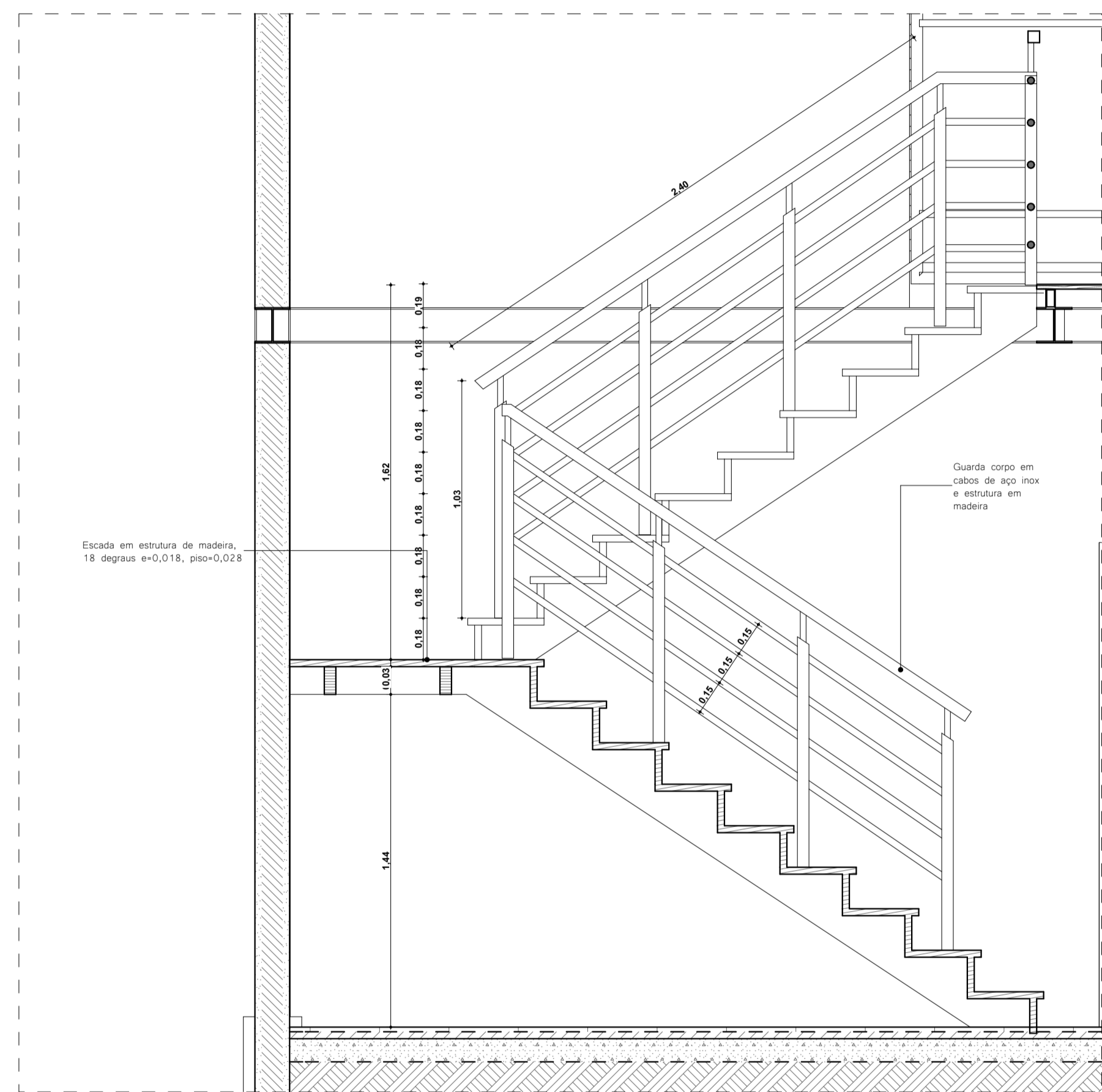

Det.02 - Escada
Esc. 1:20

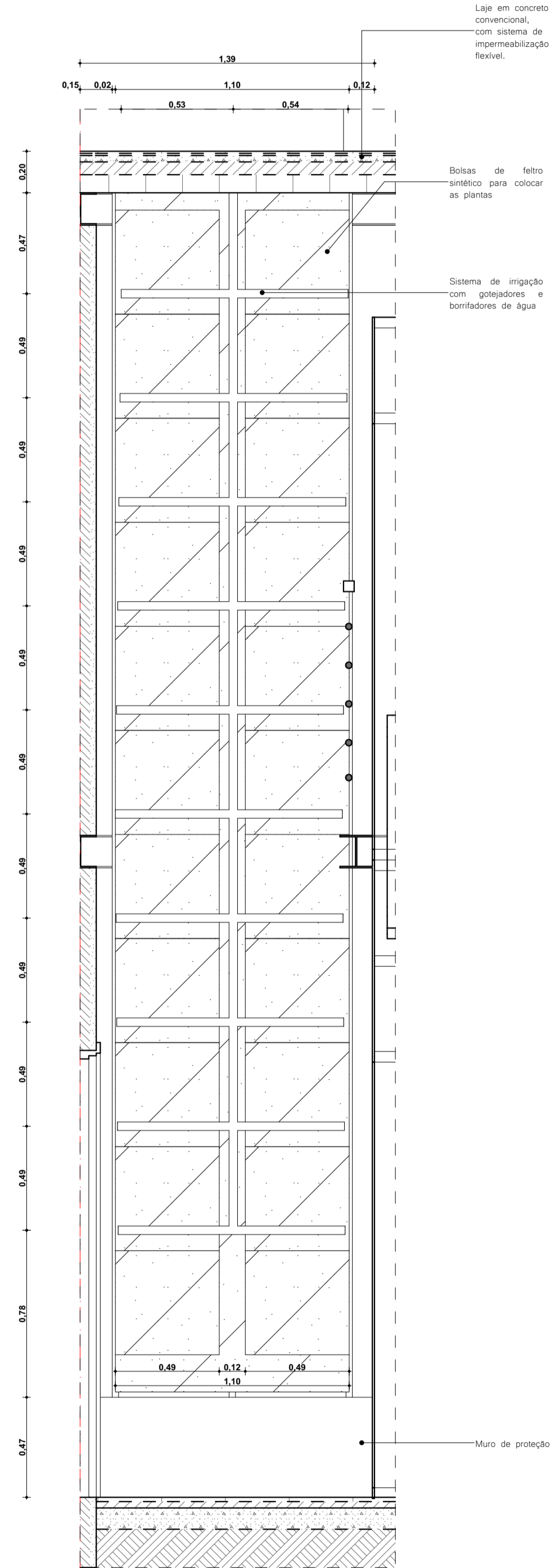

Detalhe em vista - Jardim Vertical
Esc. 1:20

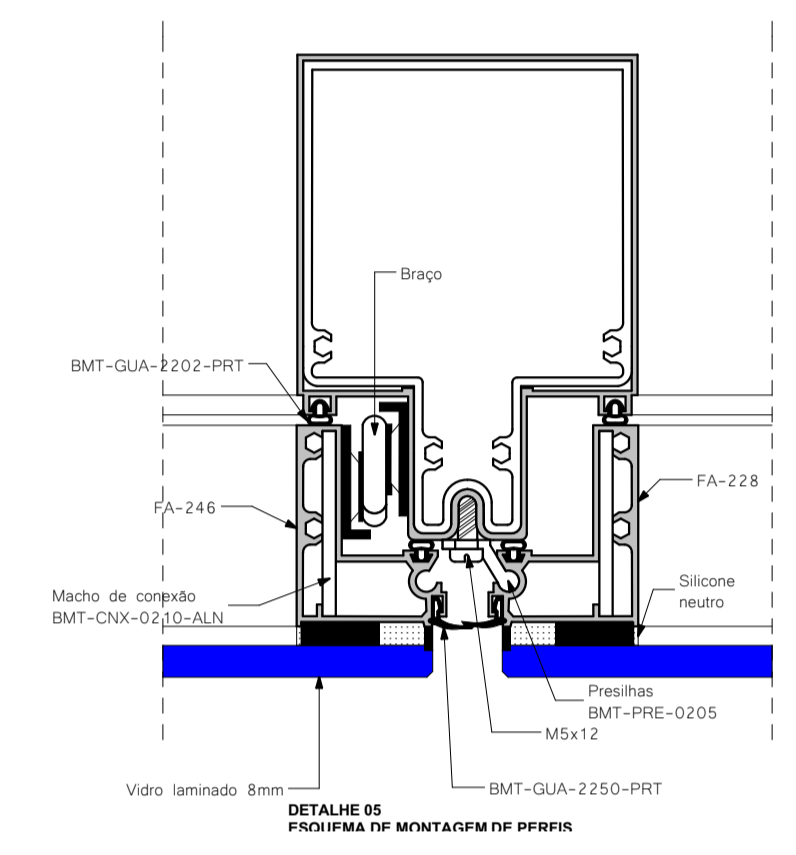

Corte A-A vidro Structural Glazing
Esc. 1:2

WOODBRISE
Controle Solar | Brises Móveis

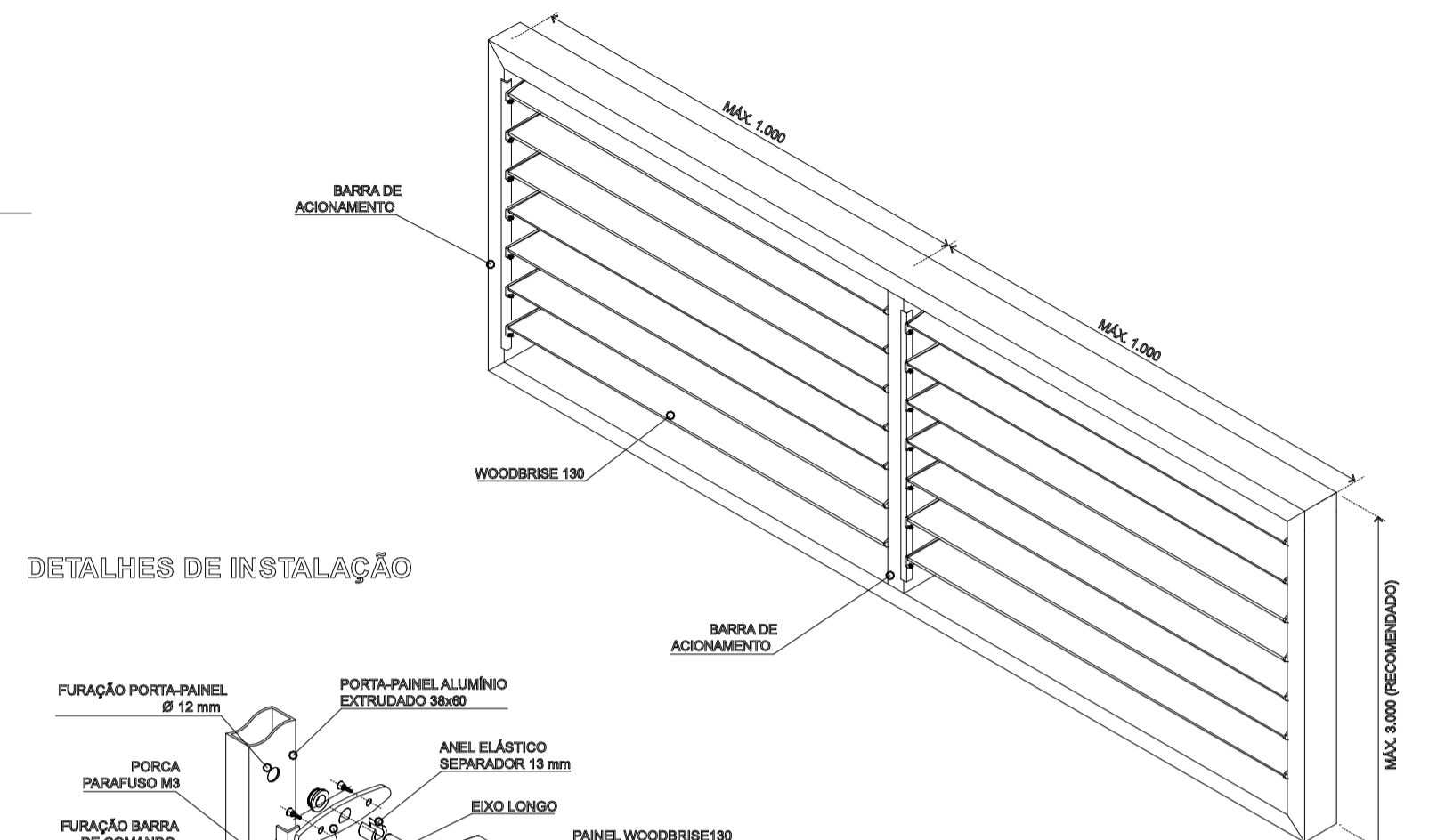

DETALHES DE INSTALAÇÃO

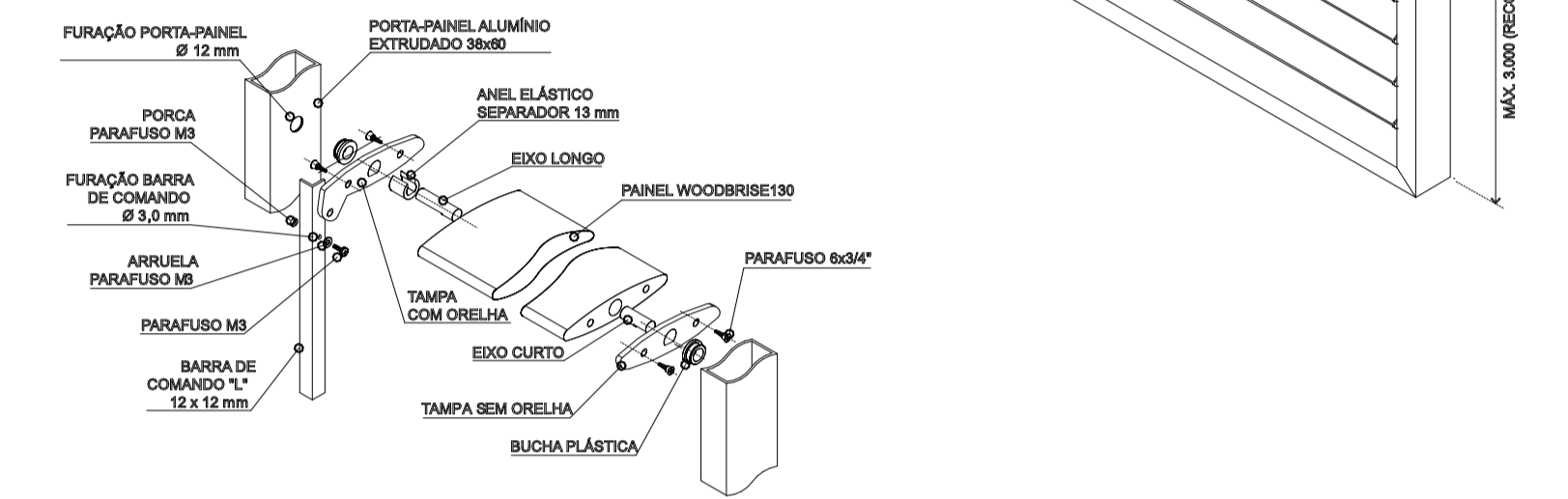

WOODBRISE MÓVEL

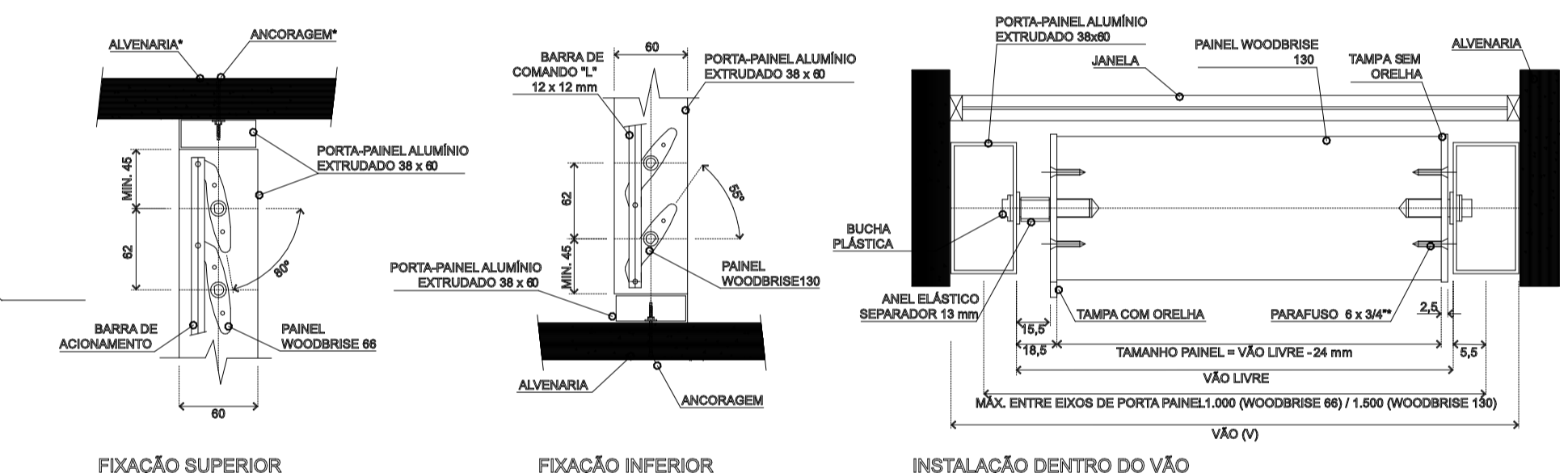

Detalhe Brise
Esc. 1:5

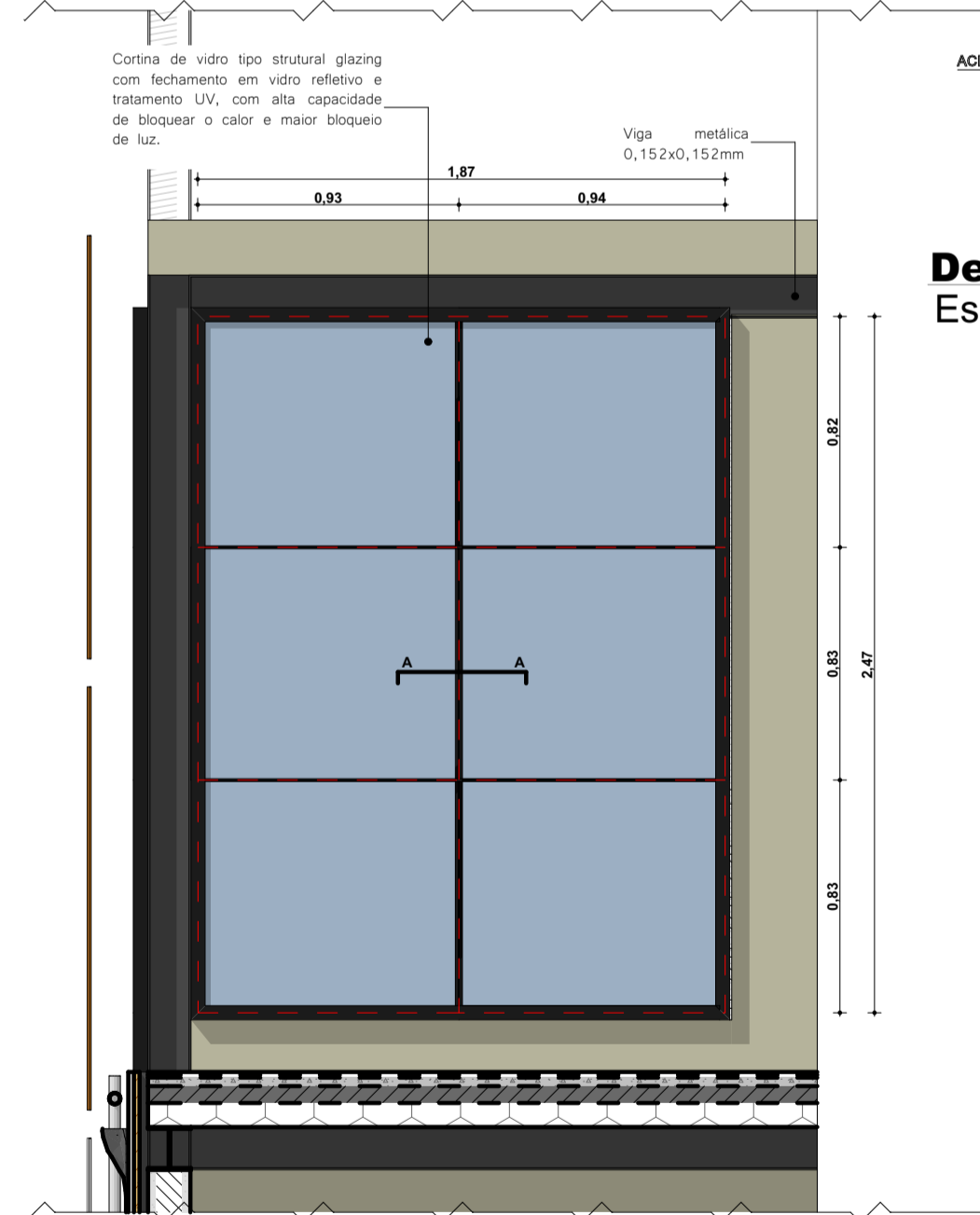

Detalhe em vista - Pele de Vidro
Esc. 1:25

		UNIVERSIDADE FEDERAL DO AMAPÁ	
BACHARELADO EM ARQUITETURA E URBANISMO			
Disciplina:	TRABALHO DE CONCLUSÃO DE CURSO II		
Orientador (a):	Msc.: Dinah Tutuya		
Acadêmica:	Discente Priscila Pereira Lacerda		
Tipo:	Casa de taipa do Largo dos Inocentes		
Conteúdo:	Detalhe Escada/ Jardim Vertical/ Pele de Vidro/ Brise Móvel		Prancha:
Área construída:	167,45m ²	CAD:	Discente Priscila Pereira Lacerda
Taxa de ocupação:	1,04	Permeação:	15,68%
			ARG.: 06/07

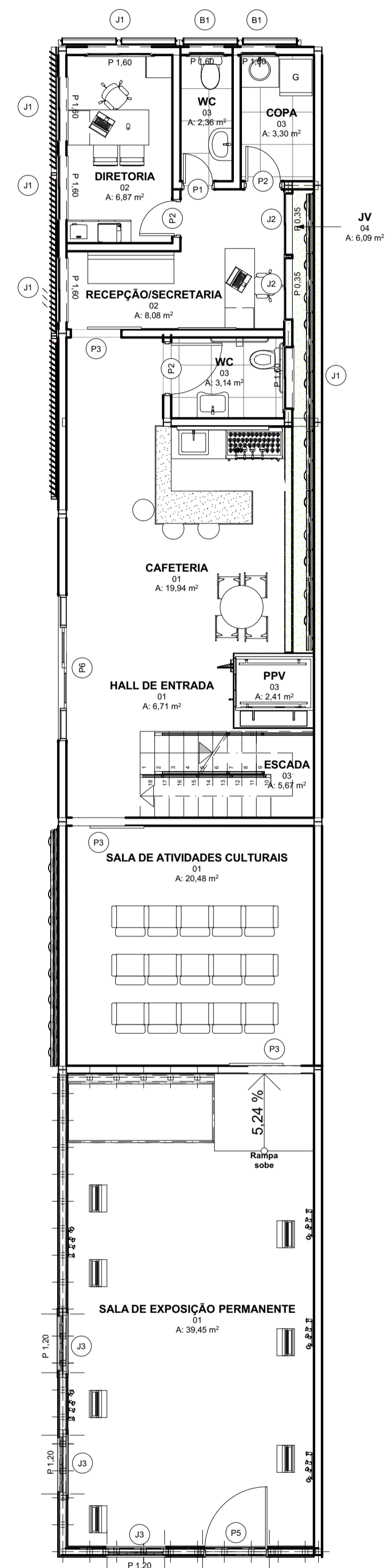

Planta layout térreo
Esc. 1:75

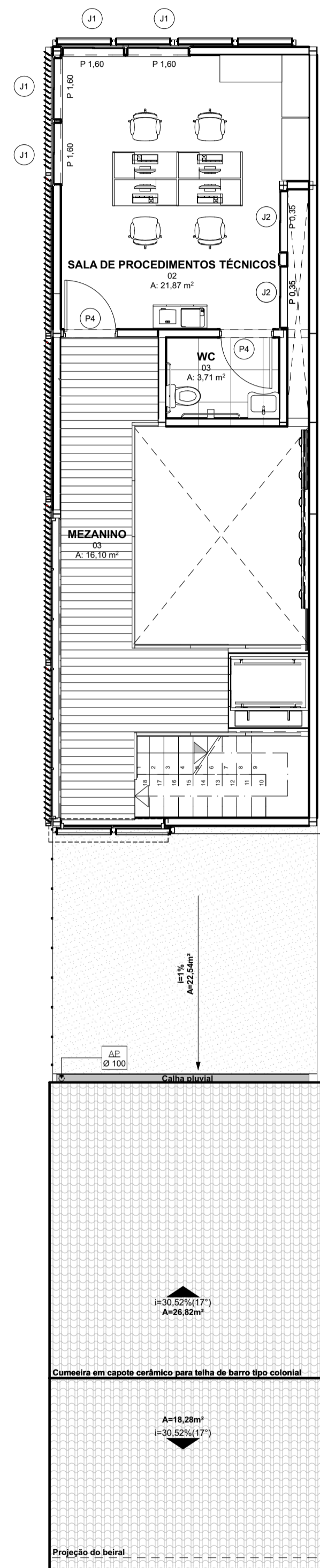

Planta layout pav. superior
Esc. 1:75



Rua Tiradentes com Avenida Mendonça Furtado



Rua Tiradentes com Avenida Mendonça Furtado



Rua Tiradentes com Avenida Mendonça Furtado



Rua Tiradentes com Avenida Mendonça Furtado

UNIVERSIDADE FEDERAL DO AMAPÁ		BACHARELADO EM ARQUITETURA E URBANISMO	
Disciplina:	TRABALHO DE CONCLUSÃO DE CURSO II		
Orientador (a):	Msc.: Dinah Tutuya		
Acadêmica:	Discente Priscila Pereira Lacerda		
Tipo:	Casa de taipa do Largo dos Inocentes		
Conteúdo:	Plantas de Layout/ Volumetria	Prancha:	
Área construída:	167,45m²	CAD:	Discente Priscila Pereira Lacerda
Taxa de ocupação:	1,04	Percolação:	15,68%
			ARG.: 07/07