

PLANTA DE SITUAÇÃO SEM ESCALA

IMPLANTAÇÃO - PRAÇA E IGARAPÉ DAS MULHERES
ESC.: 1/500

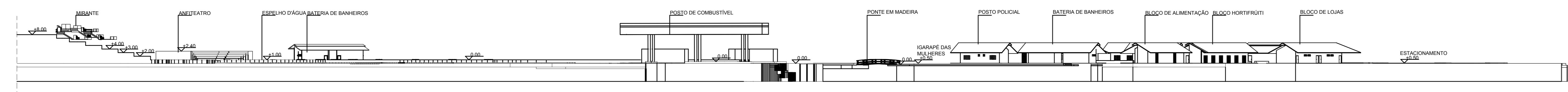

CORTE AA - PRAÇA E IGARAPÉ DAS MULHERES
ESC.: 1/500

	UNIVERSIDADE FEDERAL DO AMAPÁ	
	TRABALHO DE CONCLUSÃO DE CURSO - 2	
COORDENADOR	MÁRIO BARATA	PROFESSOR
PROFESSORA	LUCIANA CARVALHO DA SILVA - 20171940004	PROFESSORA
LOCAL	COMPLEXO HIBRIDO - BARRIO PERIFÉRIO SOCORRO - MACAPÁ/AP	
Projeto de planejamento da paisagem Praça e Igarapé das Mulheres Implantação e corte		ARQUITETÔNICO
ÁREA TOTAL	75 901,23m ²	DATA: FEVEREIRO / 2017
ÁREA DE CONTRUÇÃO	89 335,00m ²	DESENHISTA: 01/15

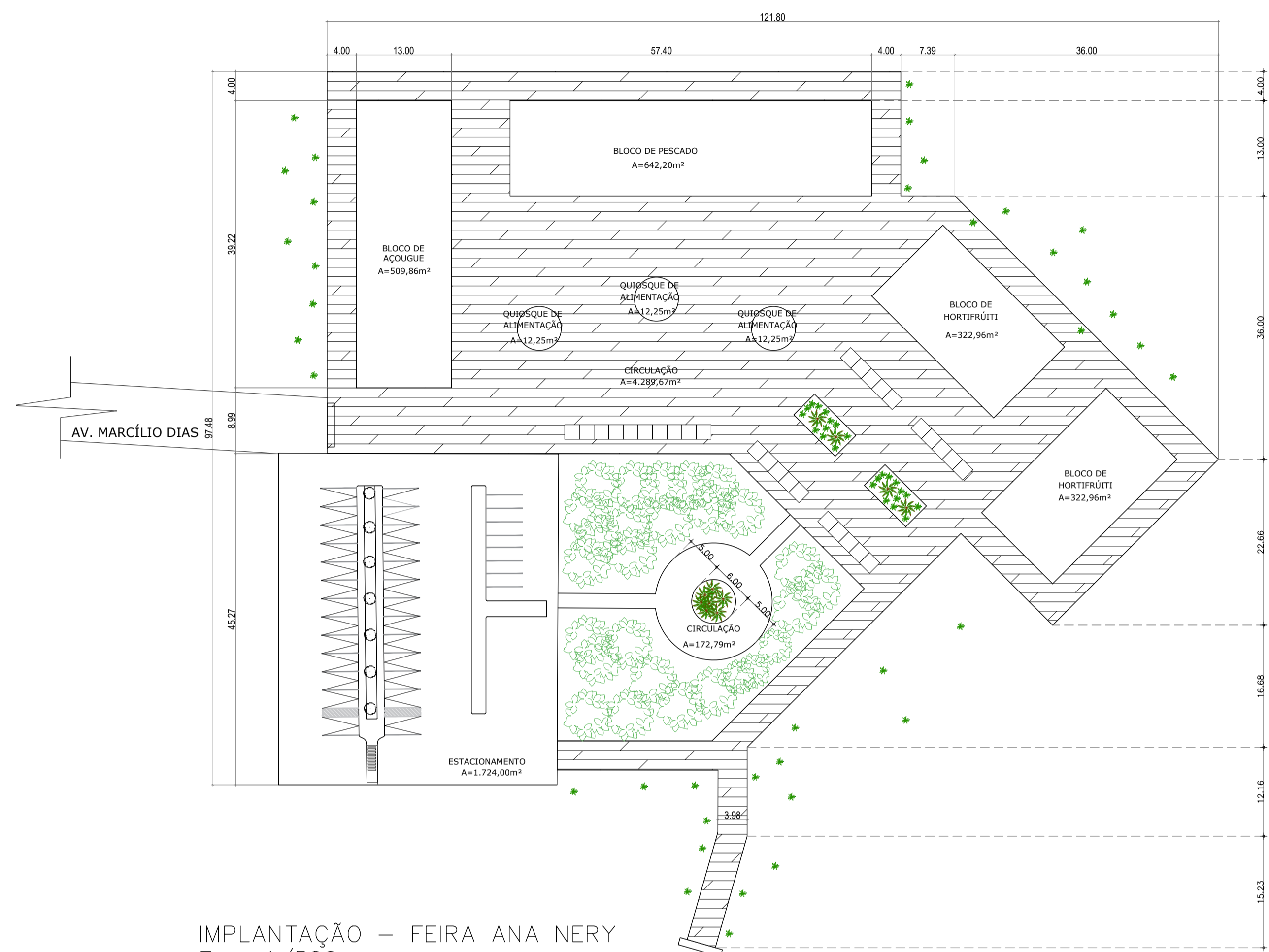
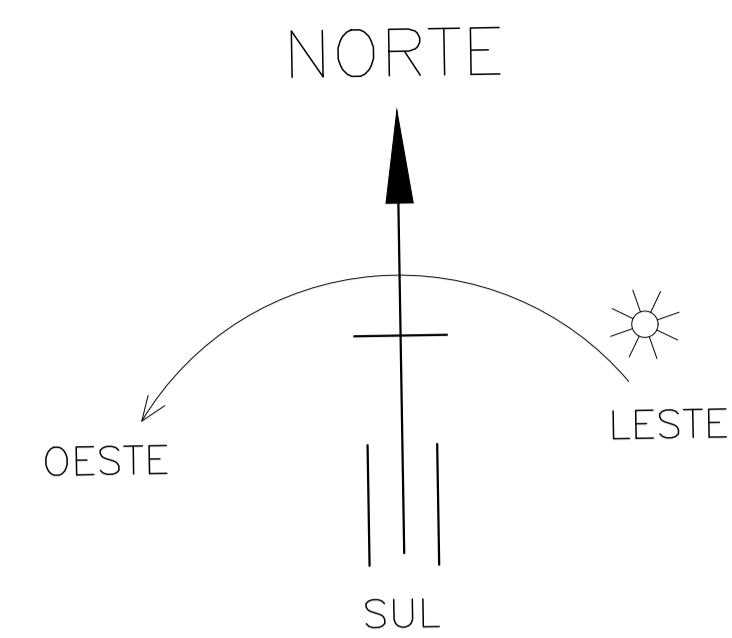

IMPLANTAÇÃO – FEIRA ANA NERY
Esc: 1/500

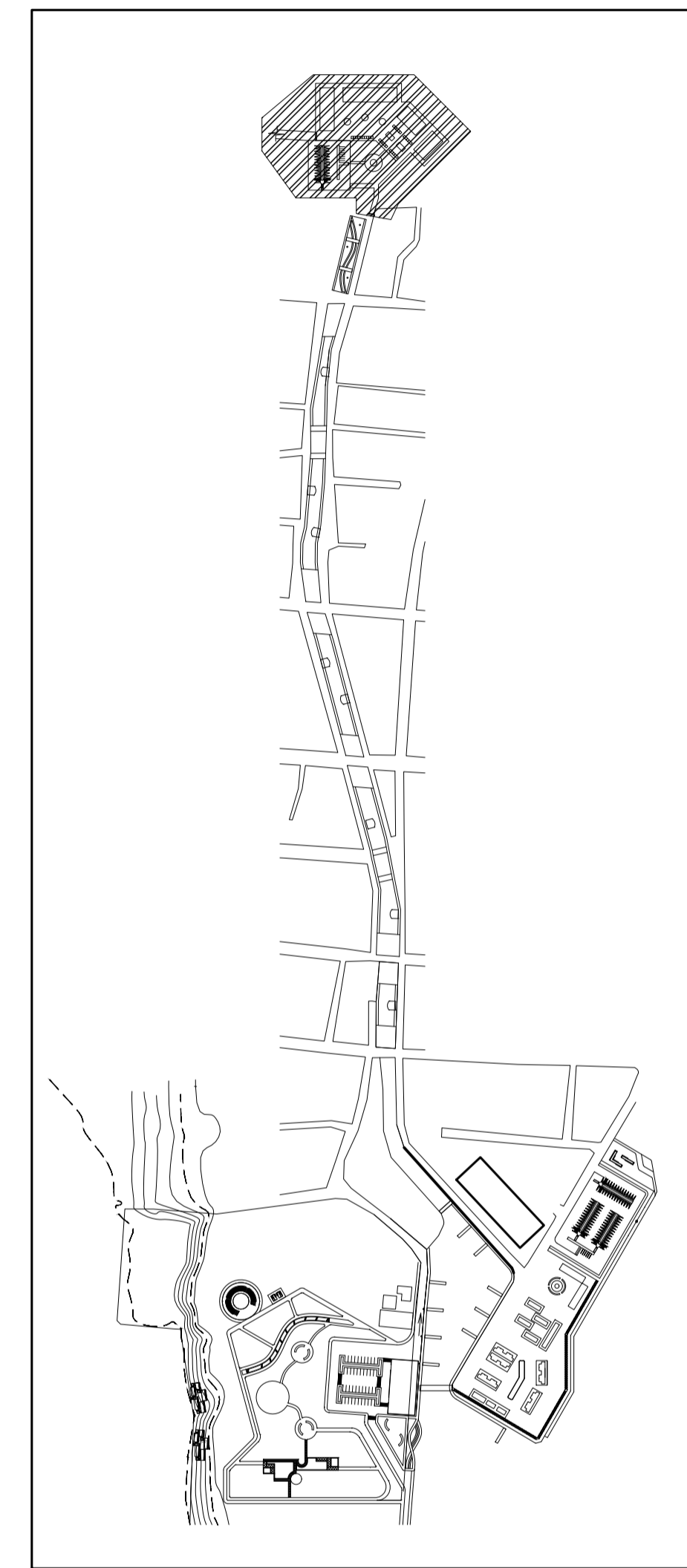

PLANTA DE SITUAÇÃO
SEM ESCALA

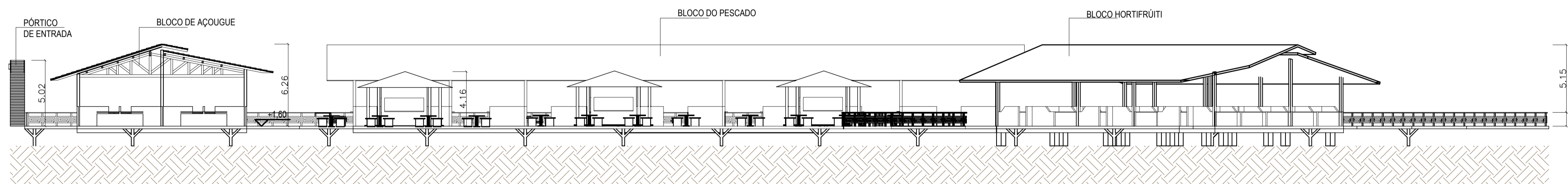

CORTE – AA' – FEIRA ANA NERY
Esc: 1/200

	UNIVERSIDADE FEDERAL DO AMAPÁ			
	DISCIPLINA	TRABALHO DE CONCLUSÃO DE CURSO - 2		
	ORIENTADOR	MÁRIO BARATA		
	ORIENTANTES	LUCIANA CARVALHO DA SILVA - 201210940004		
LOCAL	COMPLEXO HÍDRICO - BAIRRO PERPÉTUO SOCORRO - MACAPÁ/AP			
CONTEÚDO	Projeto de planejamento da paisagem		PROJETO	
Praça e Igarapé das Mulheres Implantação e corte		ARQUITETÔNICO		
ÁREA DO TERRENO	ESCALA	DATA	PROJETO Nº	
75 901,23m²	Indicada	FEVEREIRO / 2017		
ÁREA DE CONTRIBUIÇÃO	ÁREA DE INTERVENÇÃO	DES. CAD.	04/16	
	89 335,00m²			

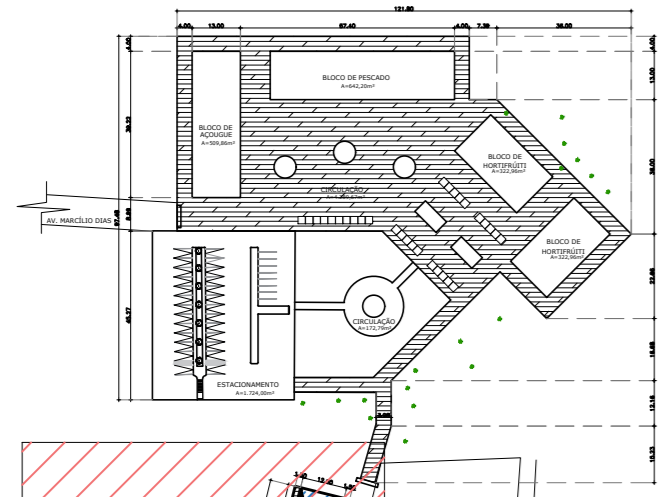

TRECHO 03
ESC.: 1/500

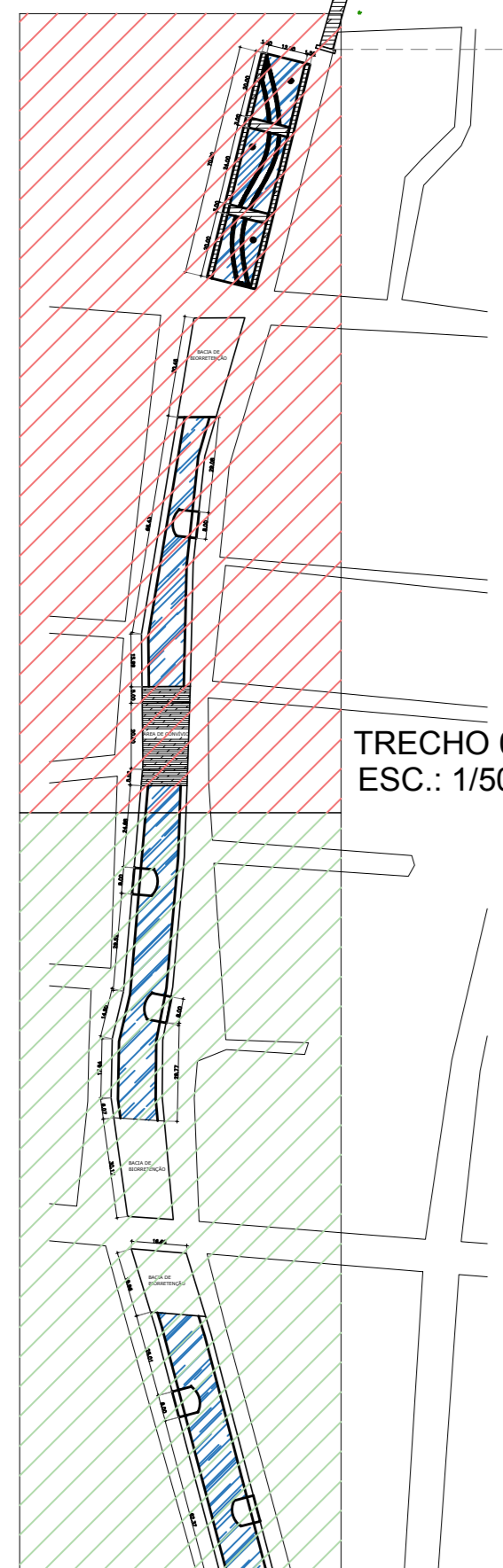

TRECHO 02
ESC.: 1/500

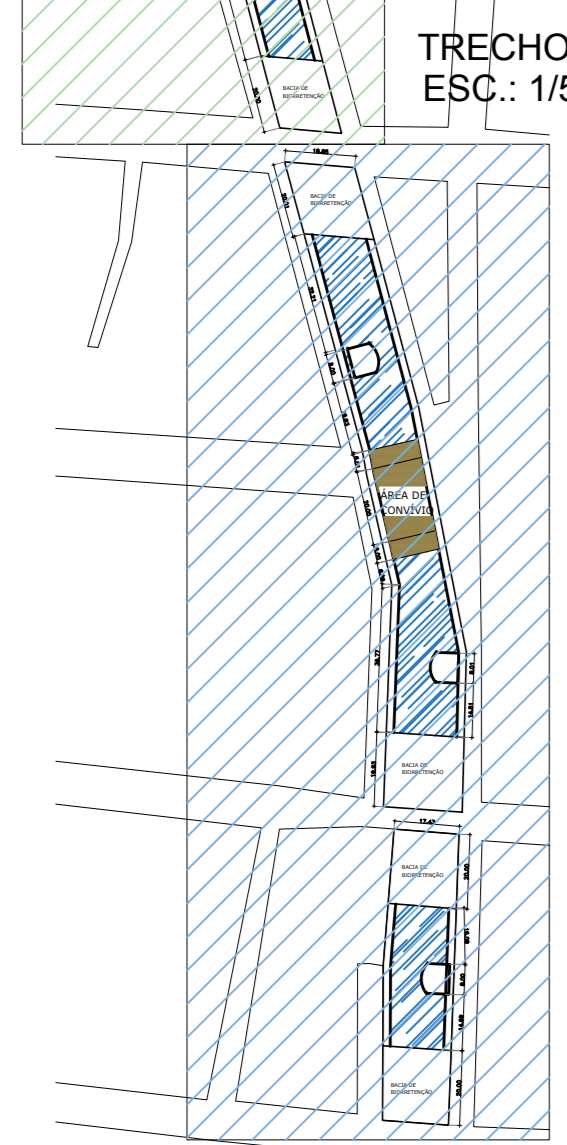

TRECHO 01
ESC.: 1/500

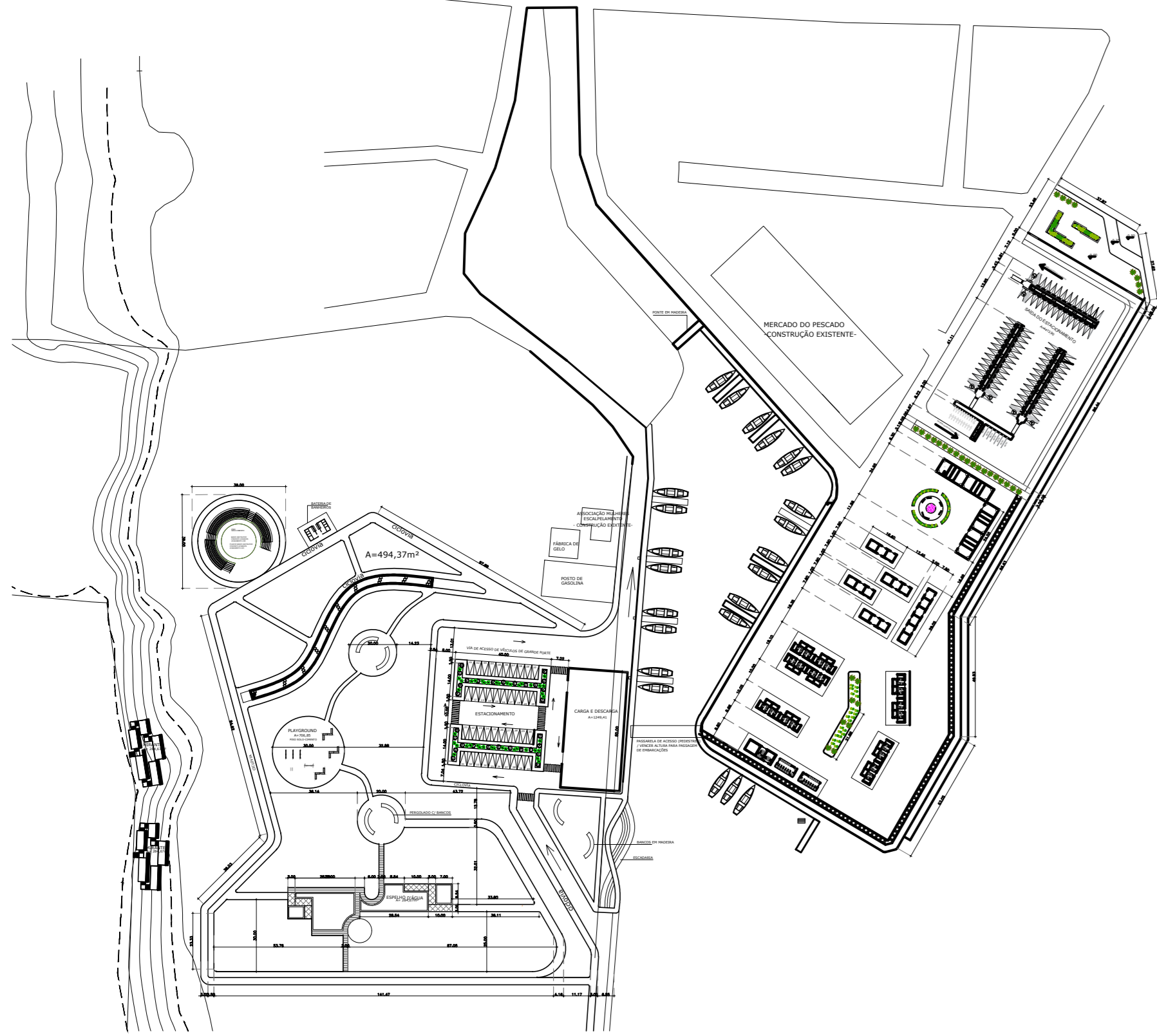
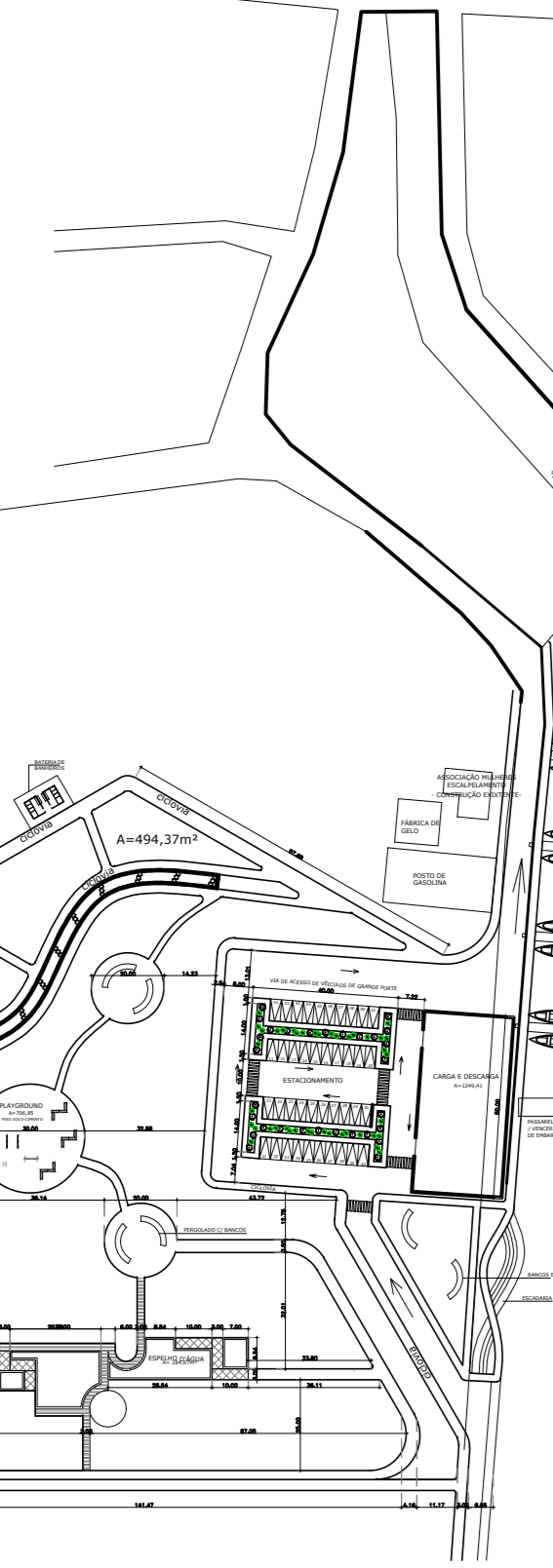

IMPLANTAÇÃO - CANAL DO PERPÉTUO SOCORRO
ESC.: 1/2000



TRECHO 01
ESC.: 1/500

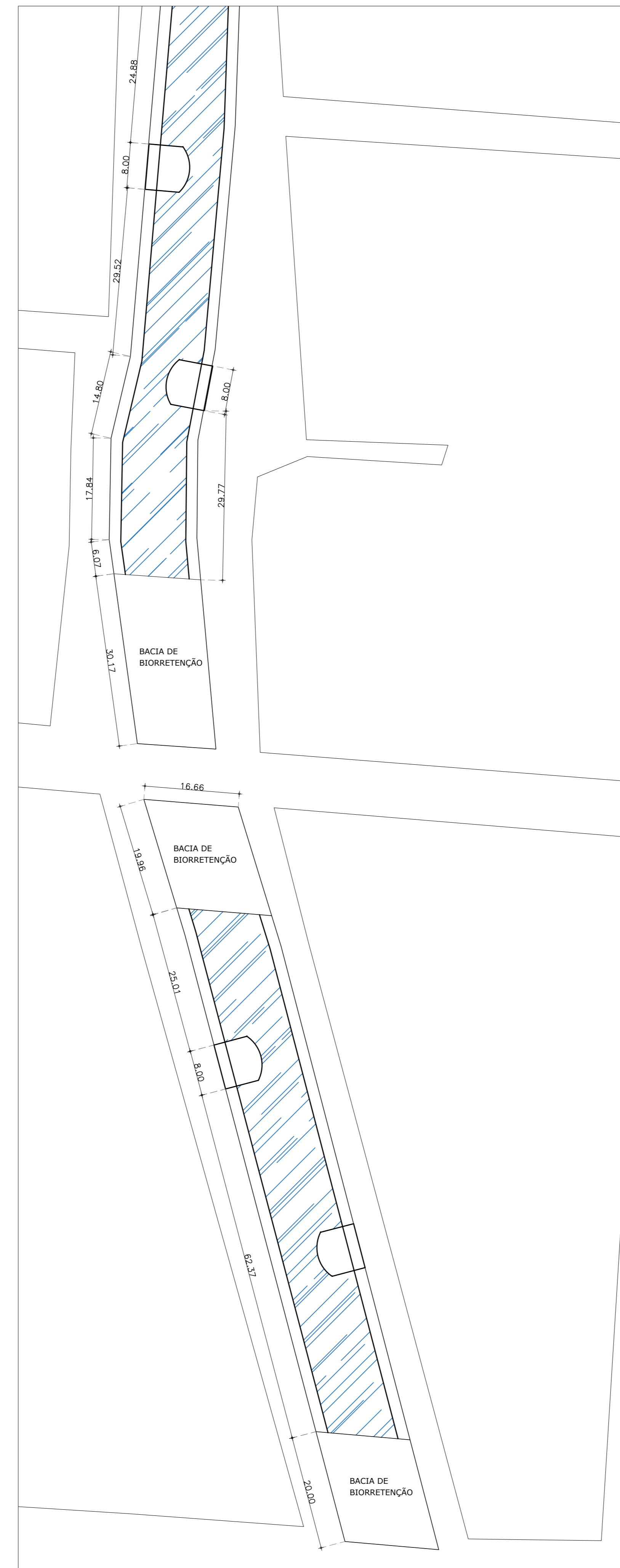

TRECHO 02
ESC.: 1/500

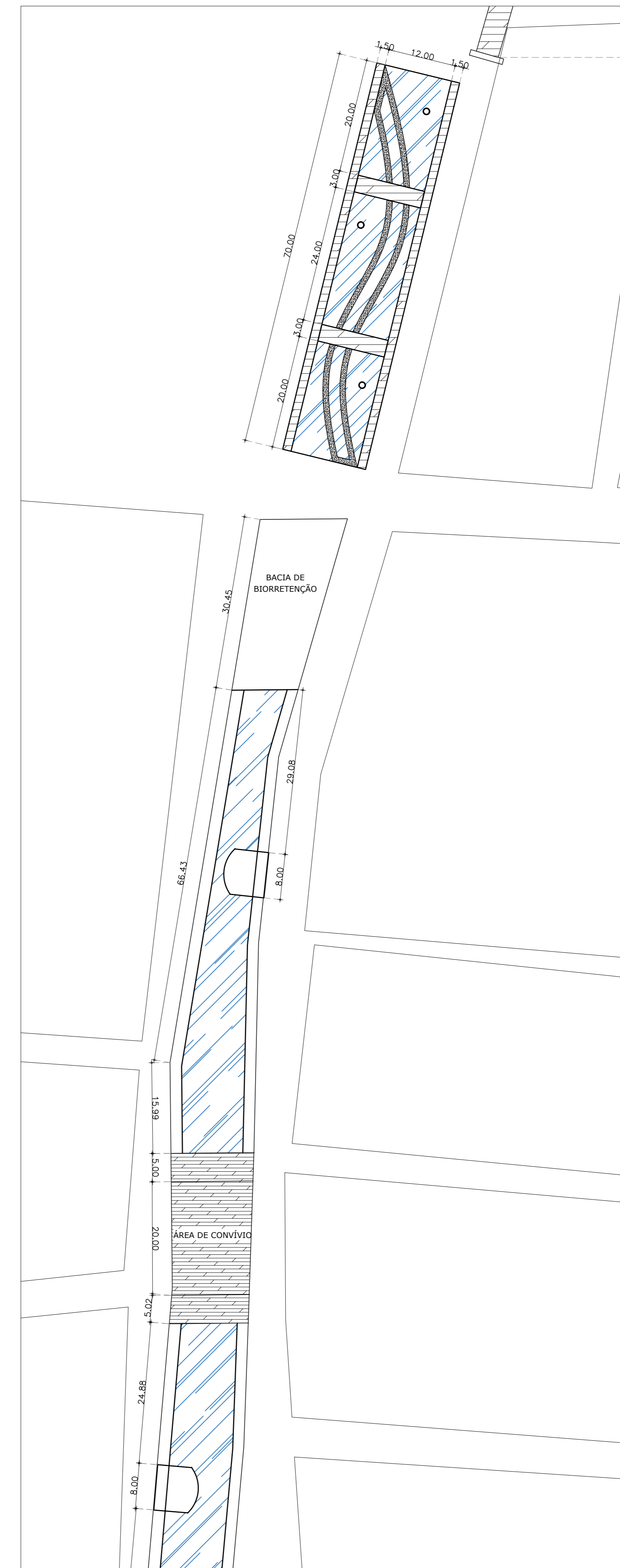

TRECHO 03
ESC.: 1/500

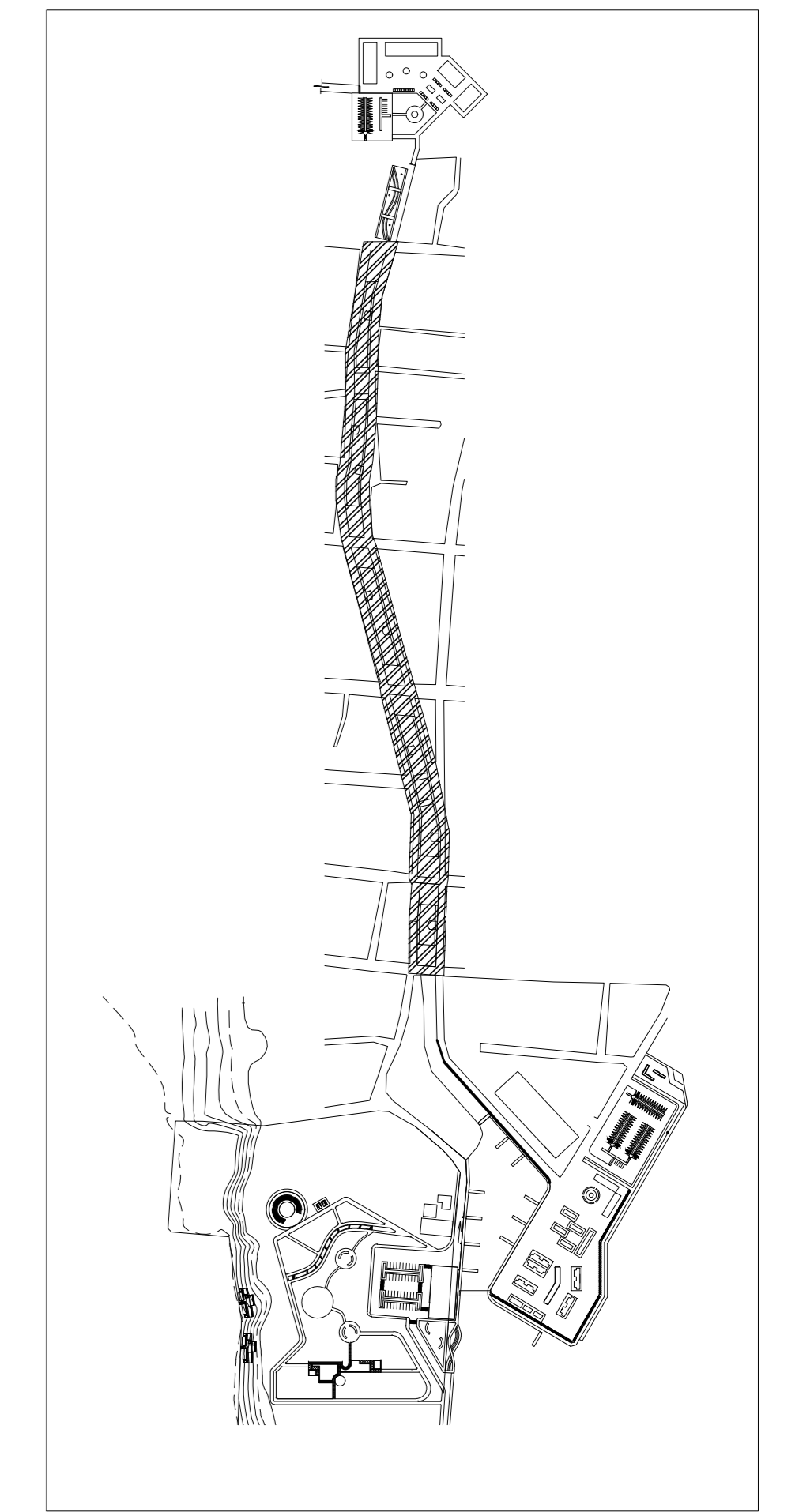
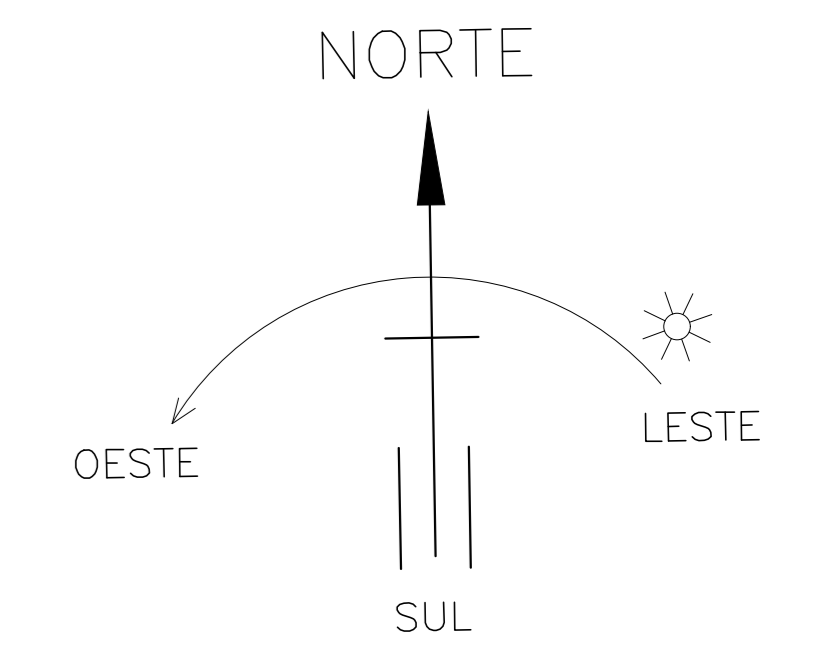

PLANTA DE SITUAÇÃO
SEM ESCALA

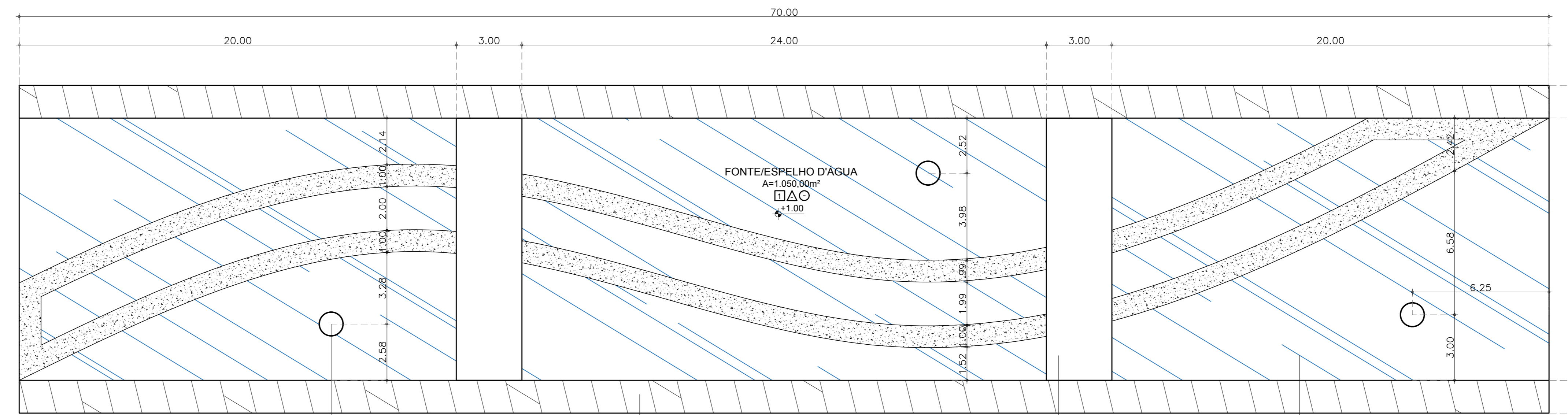

FORTE E ESPELHO D'ÁGUA
ESC.: 1/100

FORTE DE ÁGUA

CIRCULAÇÃO - PISO EM TACOS DE MADEIRA DE LEI

PONTE EM MADEIRA DE LEI
VER DETALHE

ÁGUA DO CANAL

	UNIVERSIDADE FEDERAL DO AMAPÁ		
	DISCIPLINA	TRABALHO DE CONCLUSÃO DE CURSO - 2	
ORIENTADOR	MÁRIO BARBATA		ARQUITETÔNICO
PROFESSORA	LUCIANA CARVALHO DA SILVA - 201210492004		
LOCAL	COMPLEXO HÍDRICO - BARRIO PERPÉTUO SOCORRO - MACAPÁ/AP		DATA
PROFESSOR			FEVEREIRO / 2017
PROFESSOR			02/16
ÁREA DE CONTRUÇÃO	ÁREA DE INTERVENÇÃO	89 335,00m ²	

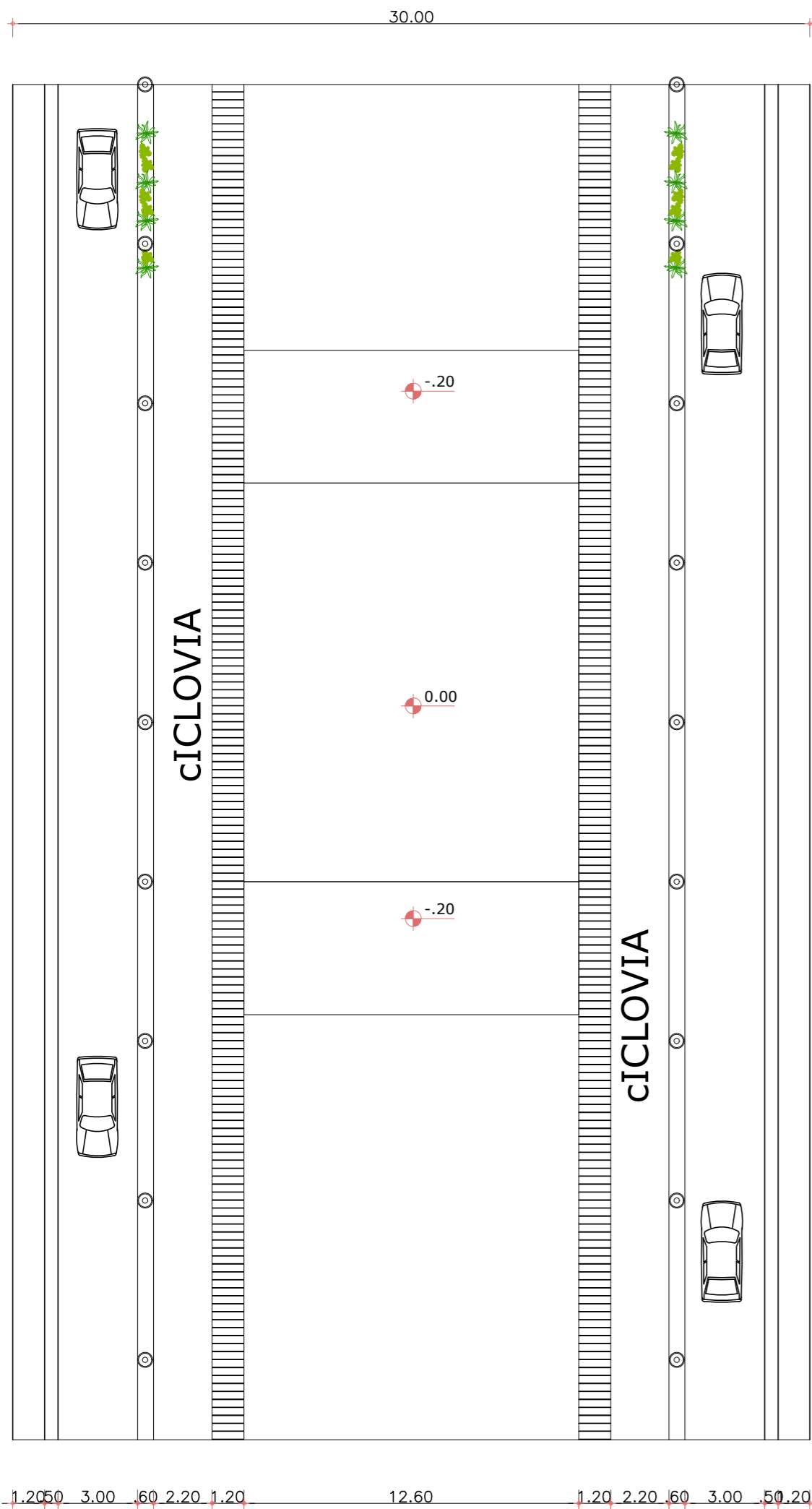

PLATAFORMA DE CONVÍVIO 01
ESC. 1/200

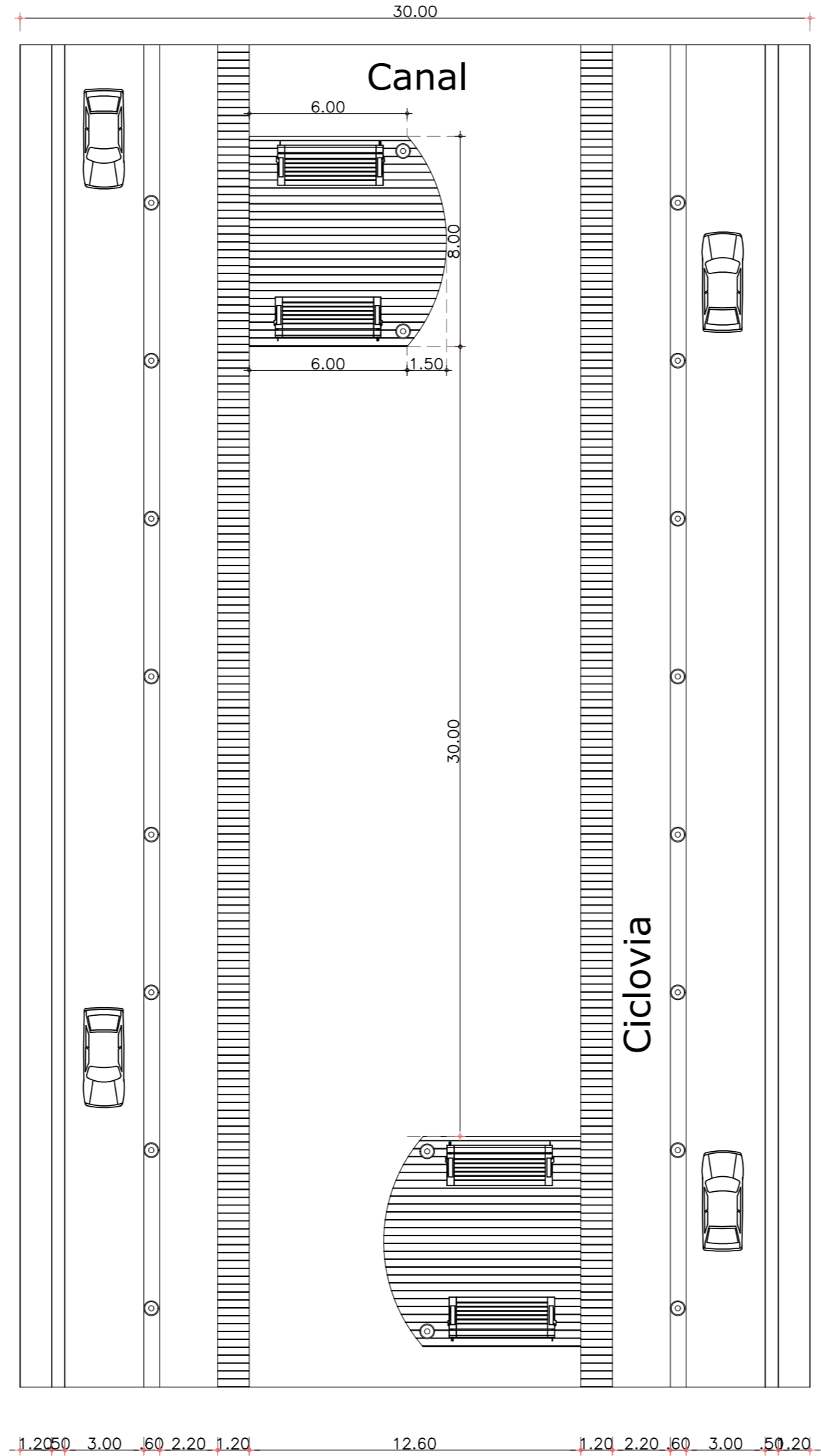

PLATAFORMA DE CONVÍVIO 02
ESC. 1/200

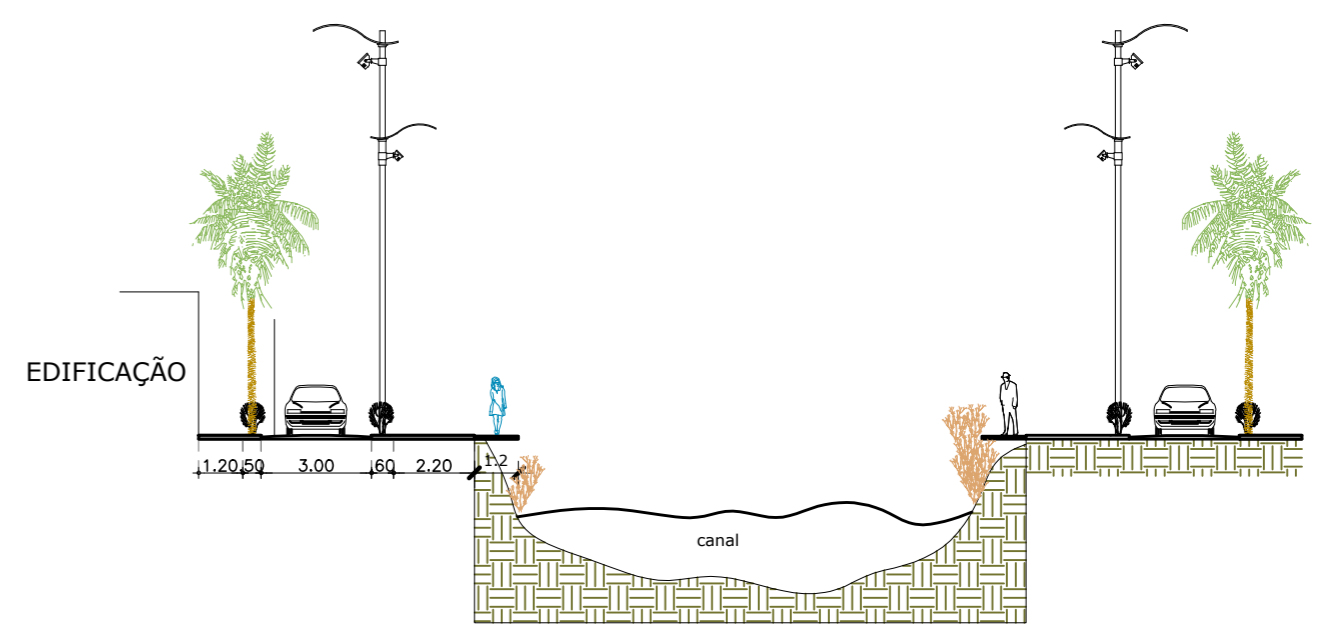

CORTE DO CANAL
ESC. 1/200

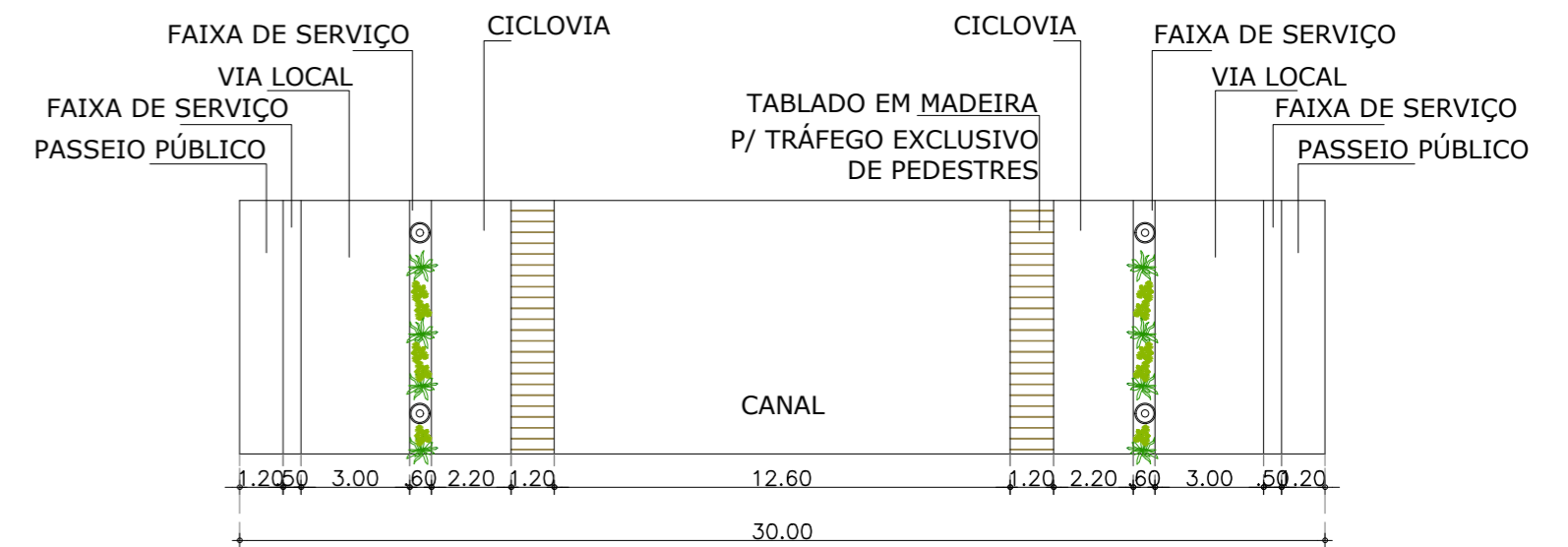

EXTENSÃO DO CANAL
ESC. 1/200

	UNIVERSIDADE FEDERAL DO AMAPÁ		
	DISCIPLINA:	TRABALHO DE CONCLUSÃO DE CURSO - 2	
	ORIENTADOR:	MÁRIO BARATA	
	DISCENTE:	LUCIANA CARVALHO DA SILVA - 201210940004	
LOCAL:	COMPLEXO HÍDRICO - BAIRRO PERPÉTUO SOCORRO - MACAPÁ/AP		
CONTEÚDO: Projeto de planejamento da paisagem CANAL DO PERPÉTUO SOCORRO Planta Baixa e Corte	PROJETO: ARQUITETÔNICO		PRONCHA Nº: 03/16
ÁREA DO TERRENO:	ESCALA: Indicada	DATA: FEVEREIRO / 2017	DES./CAD.
ÁREA DE CONSTRUÇÃO:	ÁREA DE INTERVENÇÃO: 89 335.00m²		

NORTE

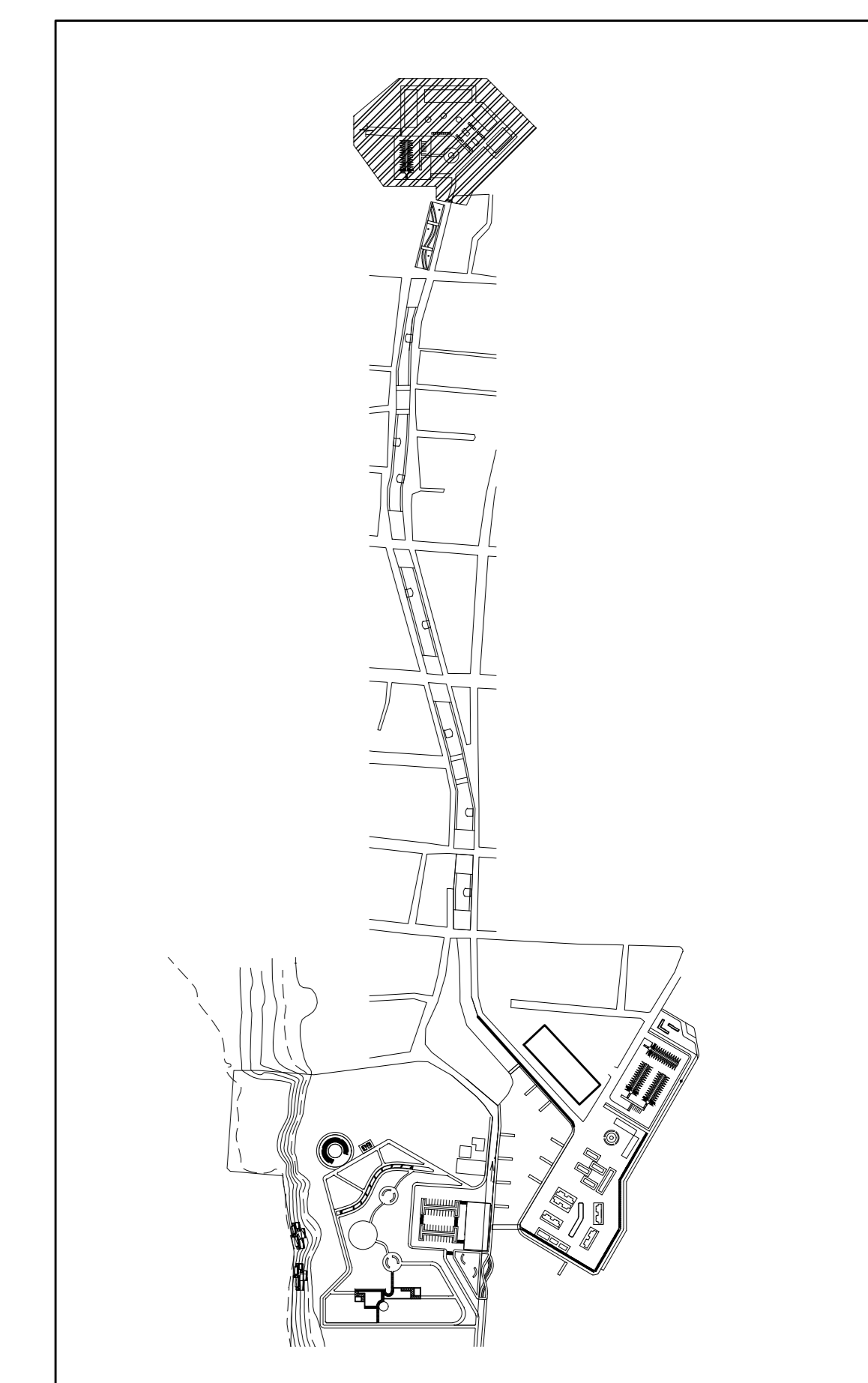
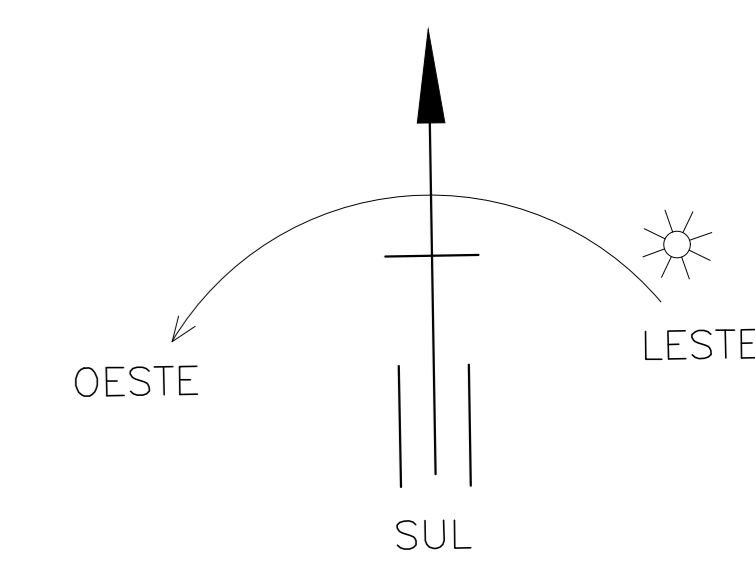

PLANTA DE SITUAÇÃO SEM ESCALA

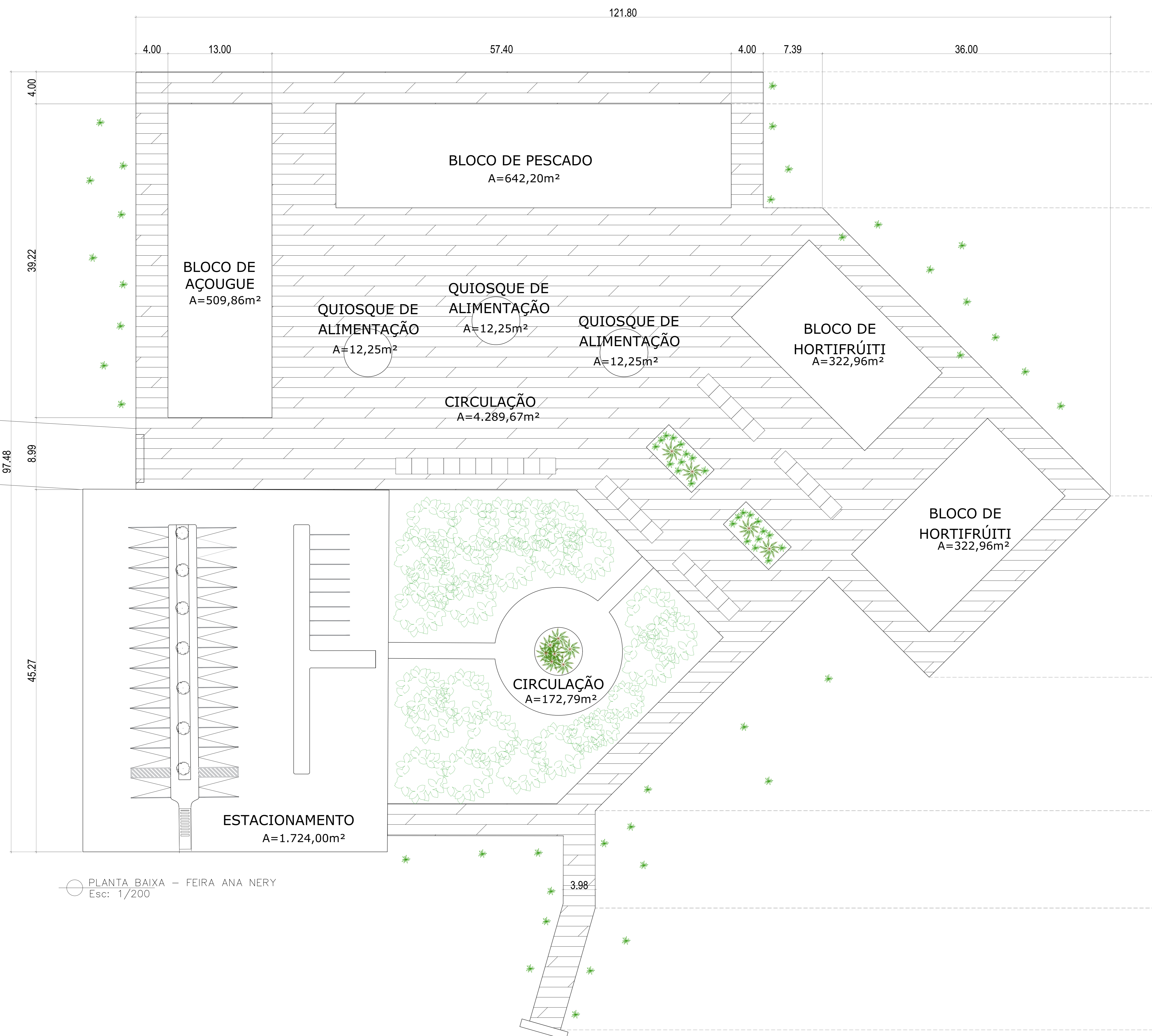

PLANTA BAIXA - FEIRA ANA NERY Esc: 1/200

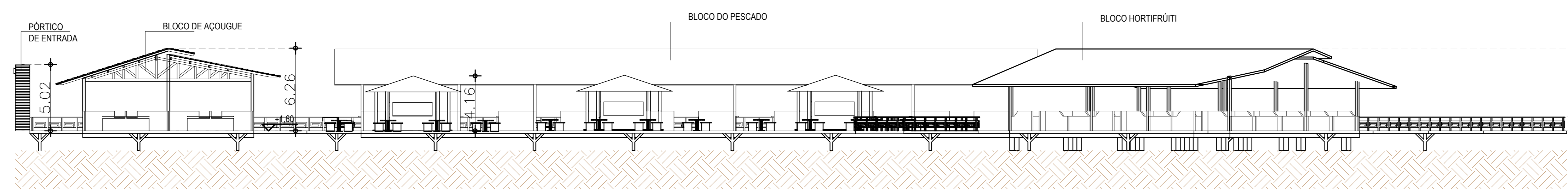

CORTE - AA - FEIRA ANA NERY Esc: 1/200

UNIFAP		UNIVERSIDADE FEDERAL DO AMAPÁ	
PROFESSOR		TRABALHO DE CONCLUSÃO DE CURSO - 2	
PROFESSOR		MÁRIO BARATA	
PROFESSOR		LUCIANA CARVALHO DA SILVA - 2017298004	
LOCAL		COMPLEXO HÉRCIO - BARRIO FERRETO SOCORRO - MACAPÁ/AP	
PROFESSOR		ARQUITETÔNICO	
PROFESSOR		FEIRA ANA NERY	
PROFESSOR		Implantação e Corte	
PROFESSOR		Indicada	
PROFESSOR		FEVEREIRO / 2017	
PROFESSOR		04/16	
PROFESSOR		89 335,00m²	



PLANTA BAIXA - BLOCO DE ALIMENTAÇÃO 01
ESC.: 1/100

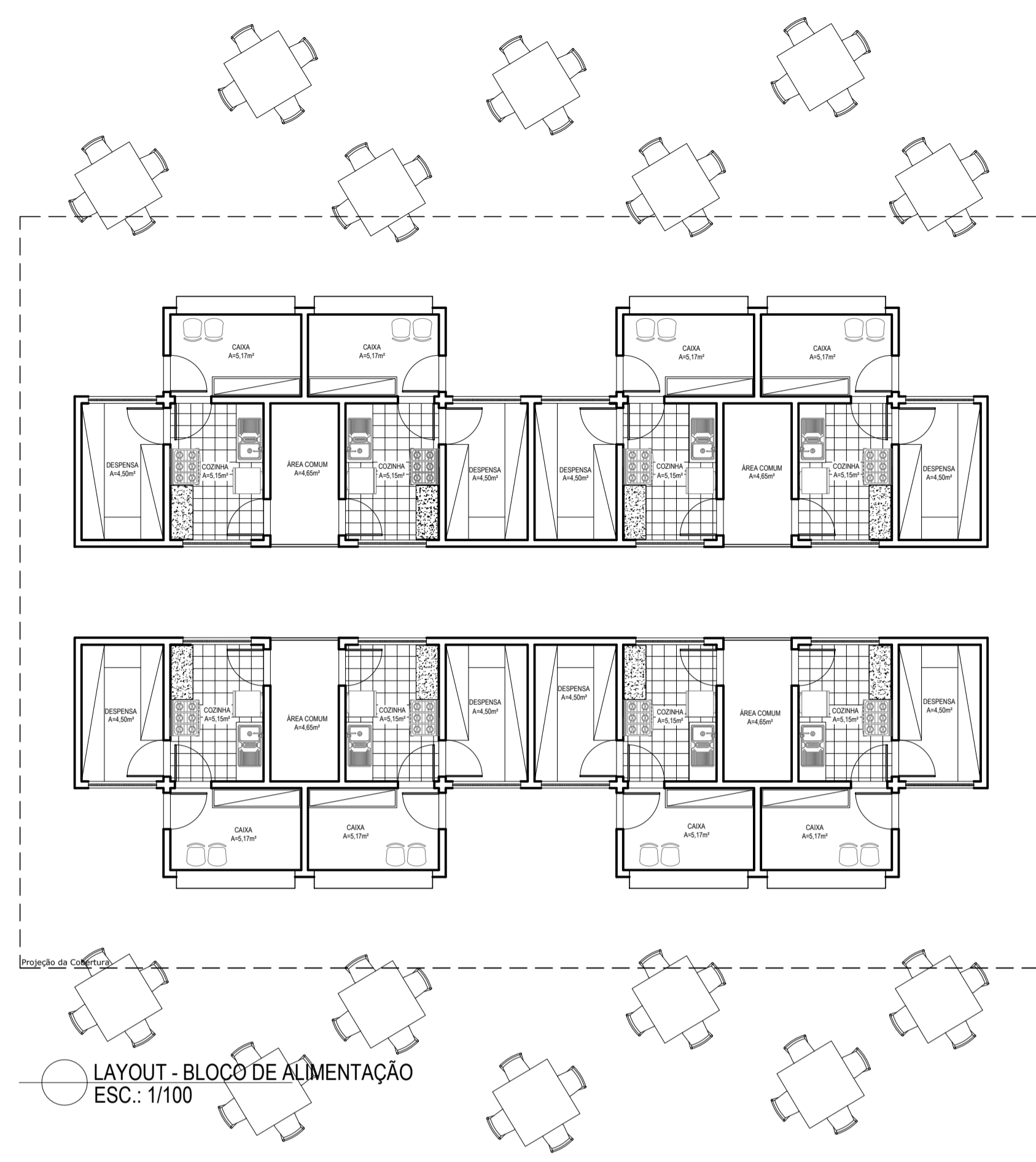

LAYOUT - BLOCO DE ALIMENTAÇÃO
ESC.: 1/100

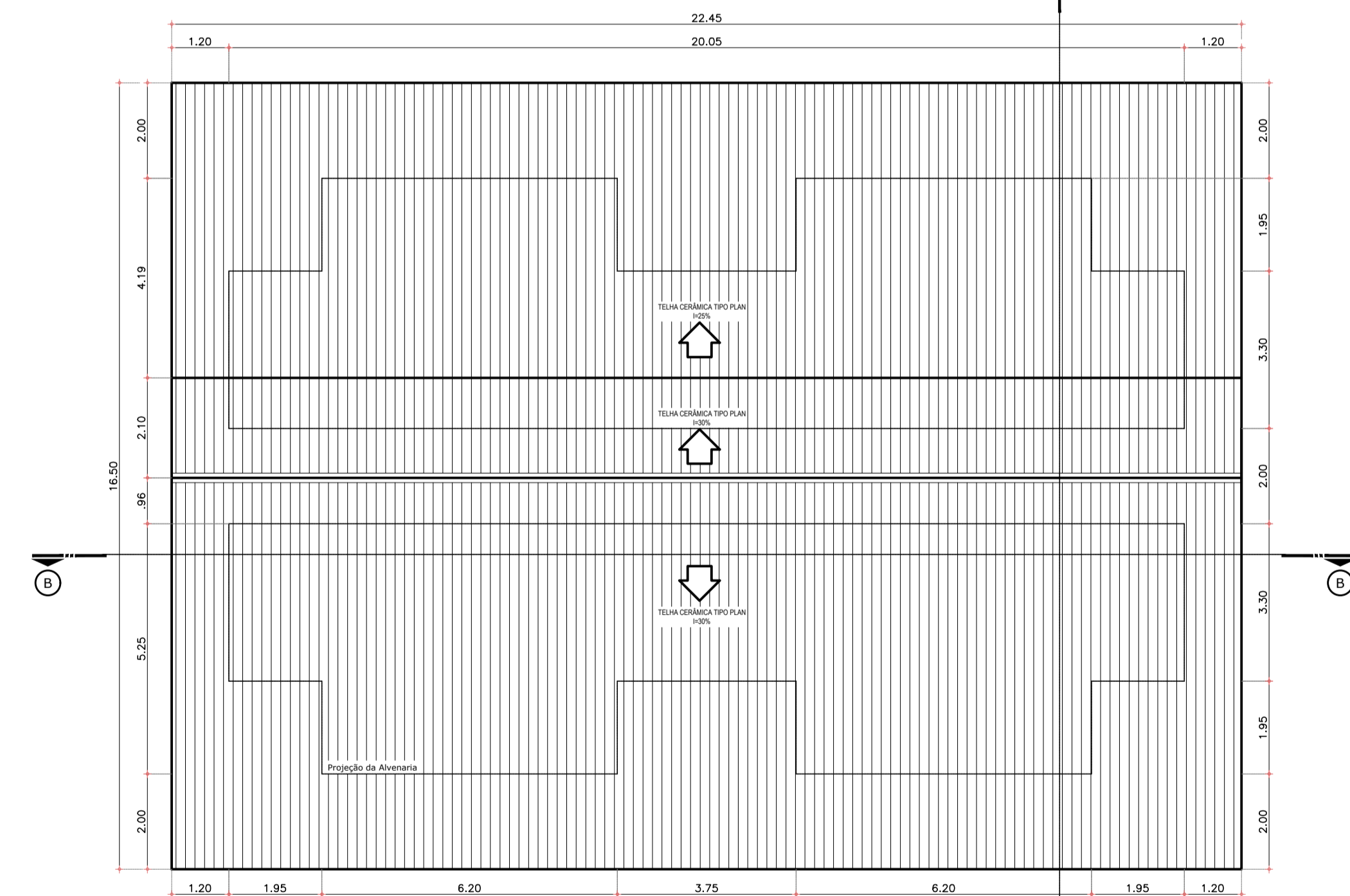
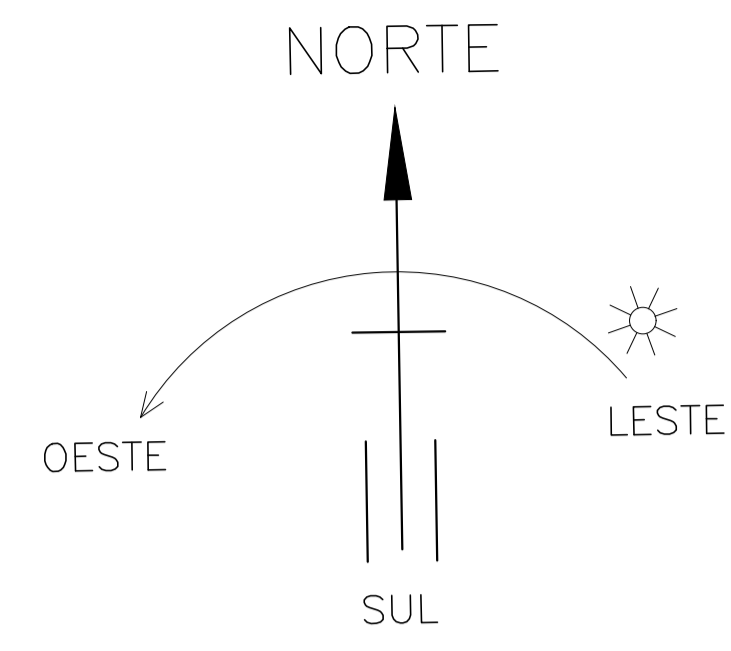

PLANTA DE COBERTURA - BLOCO DE ALIMENTAÇÃO
ESC.: 1/75

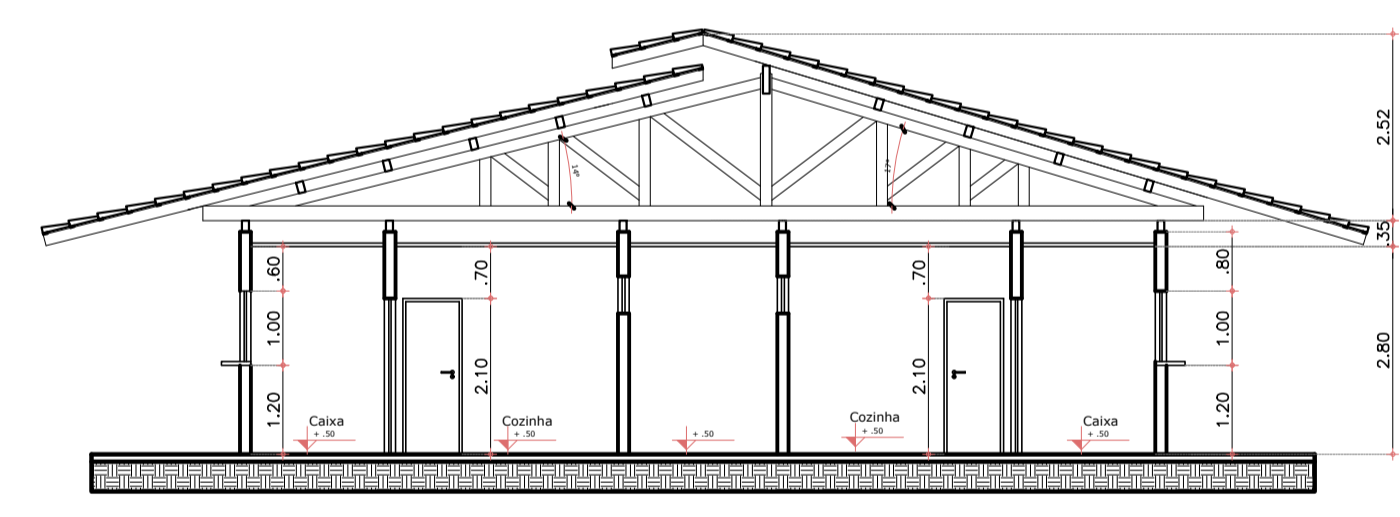

CORTE AA- BLOCO DE ALIMENTAÇÃO
ESC.: 1/100

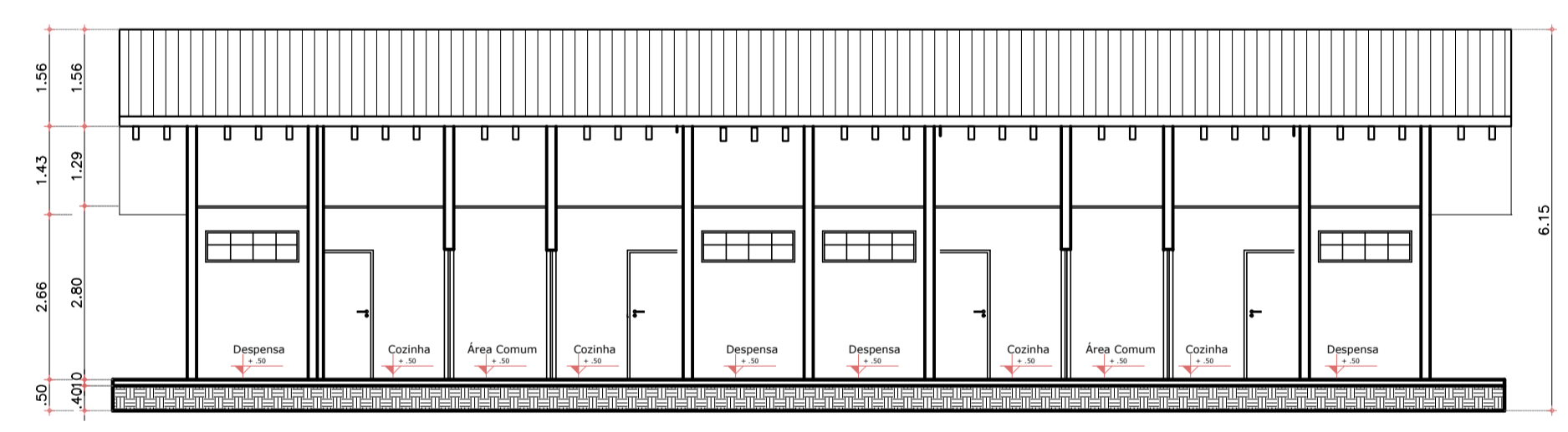

CORTE BB- BLOCO DE ALIMENTAÇÃO
ESC.: 1/100

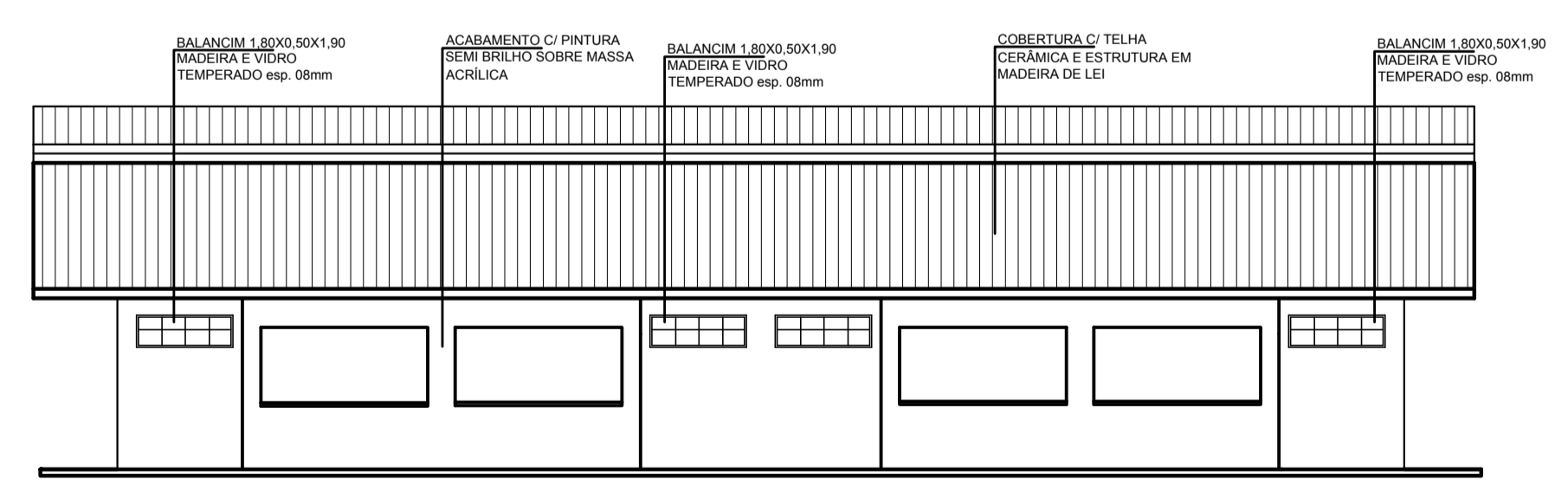

FACHADA - BLOCO DE ALIMENTAÇÃO
ESC.: 1/100

DESCRIÇÃO DOS MATERIAIS

ESPECIFICAÇÕES RESUMIDAS	PISO / PAVIMENTAÇÃO	PAREDE	PORTAS	JANELAS	BALACINS	OBSERVAÇÕES
1	PISO COM REVESTIMENTO EM PORCELANATO NATURAL 0,50 X 0,50	1 PAREDE PINTADA EM TINTA ACRÍLICA SOBRE MASSA ACRÍLICA, COR A DEFINIR	1 FORRO EM MADEIRA DE LEI RIPADO	P1 PORTA DE ABRIR EM MADEIRA DE LEI 0,80 X 2,10 (1 FOLHA)	J1 JANELA COM MÓDULOS PIVOTANTES DE 0,60 X 0,60 EM ALUMÍNIO E VIDRO ESPELHADO 6,35 X 1,5 X 1,0	B1 BALACIN COM ABERTURA PIVOTANTE EM ALUMÍNIO E VIDRO TEMPERADO 1,00 X 0,60 X 1,90
2	PISO VINÍLICO LAMINADO	2 PAREDE COM ACABAMENTO EM AZULEJO CERÂMICO 05 X 15 NA COR BRANCA	P2 PORTA DE ABRIR EM MADEIRA DE LEI 1,00 X 2,10 (01 FOLHA)	J2 JANELA COM MÓDULOS PIVOTANTES DE 0,60 X 0,60 EM ALUMÍNIO E VIDRO ESPELHADO 1,8 X 2,0 X 0,50	B2 BALACIN COM ABERTURA BASCULANTE EM ALUMÍNIO E VIDRO TEMPERADO 2,00 X 0,60 X 1,90	PEITORIL (em janelas e balacins) - em GRANITO POLIDO, e = 3 cm SOLEIRA (em portas) - em GRANITO POLIDO, e = 3 cm RODAPÉ - em Porcelanato (idem padrão do piso) com acabamento abaulado na face superior, altura = 7 cm LOUÇAS (bacia e lavatório) padrão luxo, cor: branco, ref. DECA METAIS/ ACESSÓRIOS: padrão luxo, acabamento cromado, ref. DECA ESCADA: degraus em GRANITO POLIDO com acabamento abaulado, e = 2 cm + Guarda-corpo tubular de aço inox PILARES: em concreto armado GUARDA-CORPO: em Vidro temperado, e = 10 mm, cor: Transparente
3	GRAMA ESMERALDA		P3 PORTA DE CORRER EM MADEIRA DE LEI 2,00 X 2,10 (04 FOLHAS)	J3 JANELA PIVOTANTE EM ALUMÍNIO E VIDRO ESPELHADO 0,60 X 1,5 X 1,0	B3 BALACIN COM ABERTURA BASCULANTE EM ALUMÍNIO E VIDRO TEMPERADO 5,85 X 0,60 X 1,90	
4	GRAMÍNEAS E ERVAS (TETO VERDE)		P4 PORTA DE CORRER EM MADEIRA DE LEI E VIDRO TEMPERADO DE 08mm 2,40X2,10 (04 FOLHAS)			
5	PISO CIMENTADO					

UNIVERSIDADE FEDERAL DO AMAPÁ

DISCIPLINA: TRABALHO DE CONCLUSÃO DE CURSO - 2

ORIENTADOR: MÁRIO BARATA

ORIENTADA: LUCIANA CARVALHO DA SILVA - 201210940004

LOCAL: COMPLEXO HÍDRICO - BAIRRO PERPÉTUO SOCORRO - MACAPÁ/AP

UNIFAP

CONTEÚDO: Projeto de planejamento da paisagem

BLOCO DE ALIMENTAÇÃO

Planta Baixa, Planta de Cobertura, Corte e Fachada

PROFESSOR: ARQUITETÔNICO

ÁREA DO TERRENO: 75 901,23m²

ESCALA: Indicada

DATA: FEVEREIRO / 2017

ÁREA DE CONSTRUÇÃO: 207 66m²

ÁREA DE INTERVENÇÃO: 89 335,00m²

DESENHADOR: 10/16

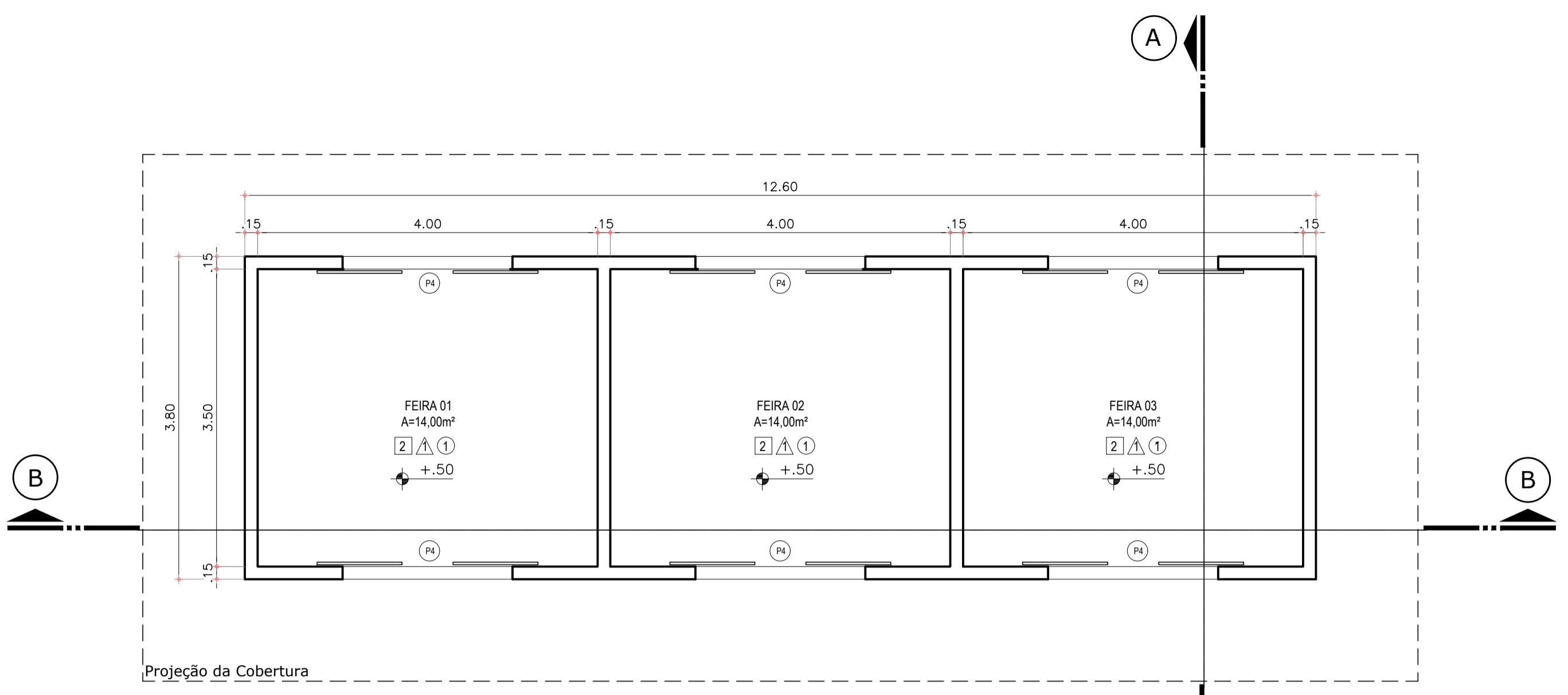

PLANTA BAIXA - BLOCO DE HORTIFRUITI 01
ESC.: 1/50

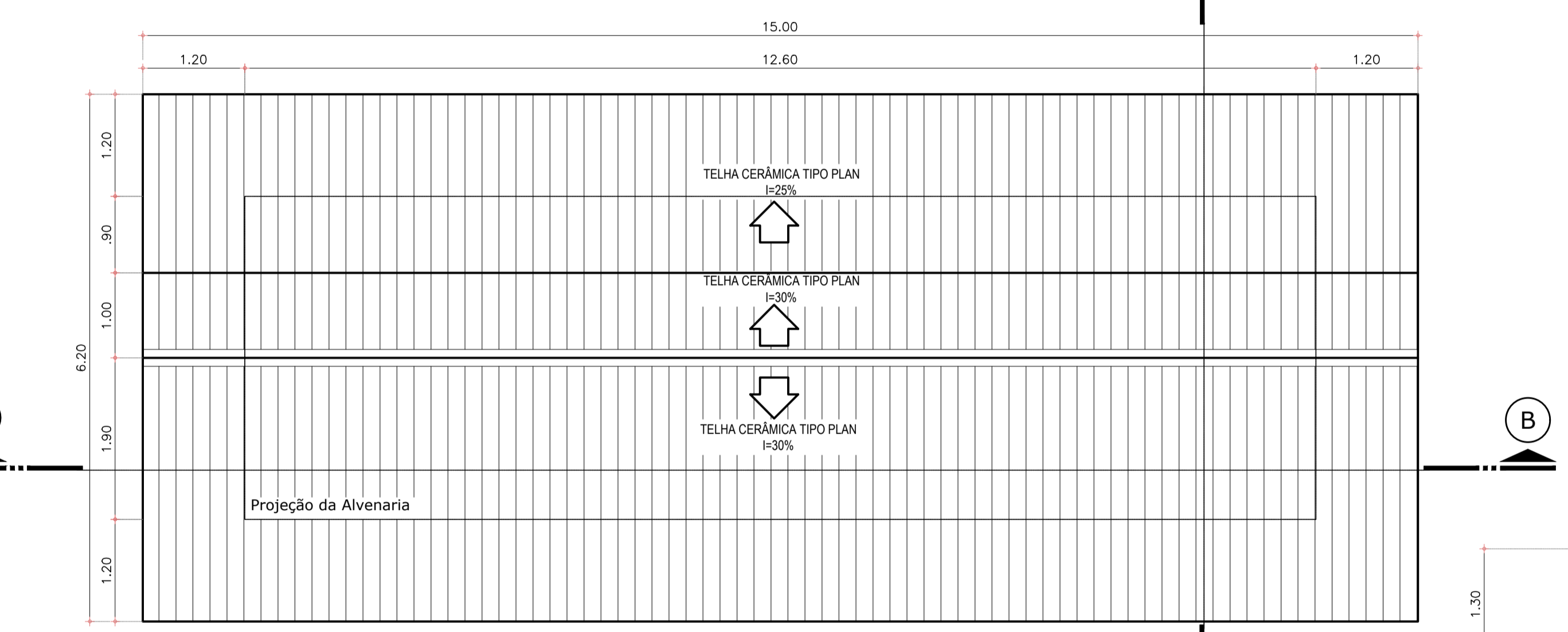

PLANTA DE COBERTURA - BLOCO DE HORTIFRUITI 01
ESC.: 1/50

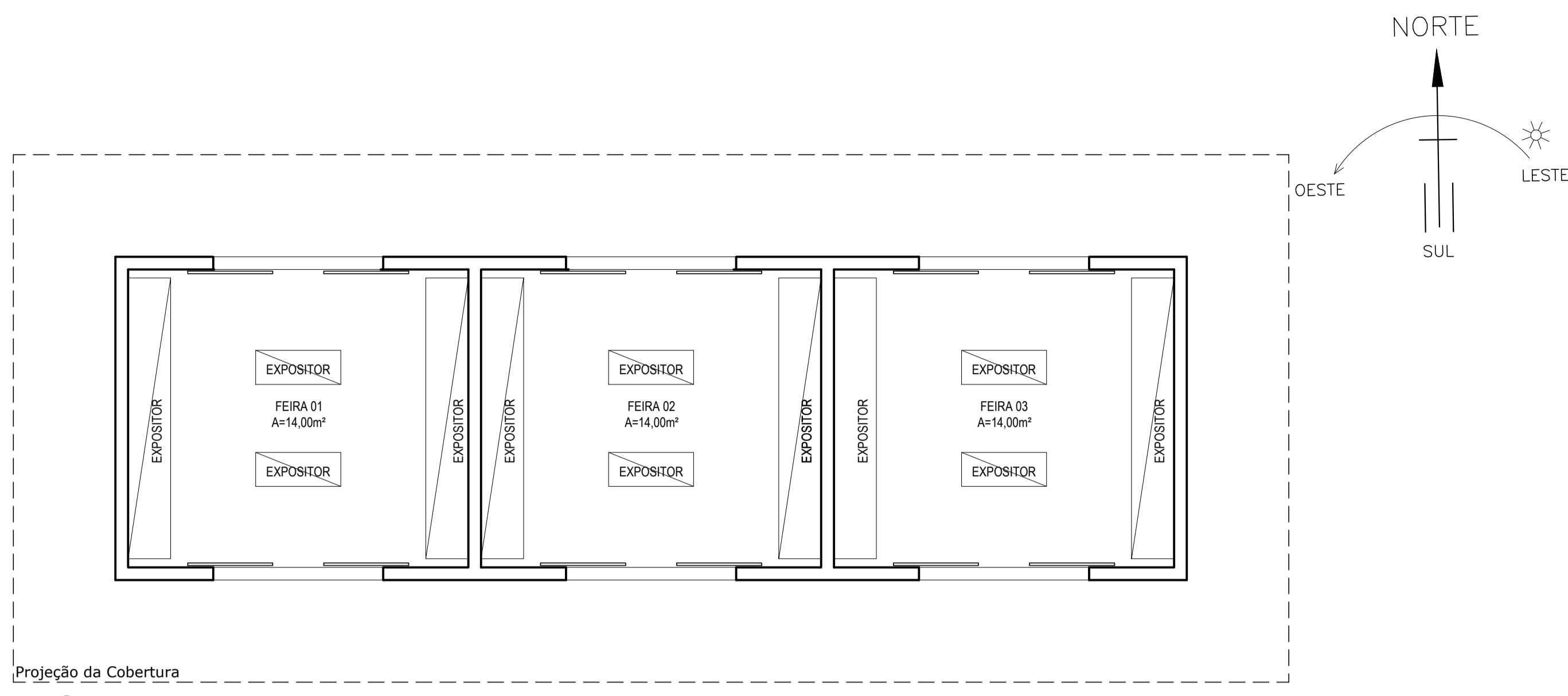

LAYOUT - BLOCO DE HORTIFRUITI 01
ESC.: 1/50

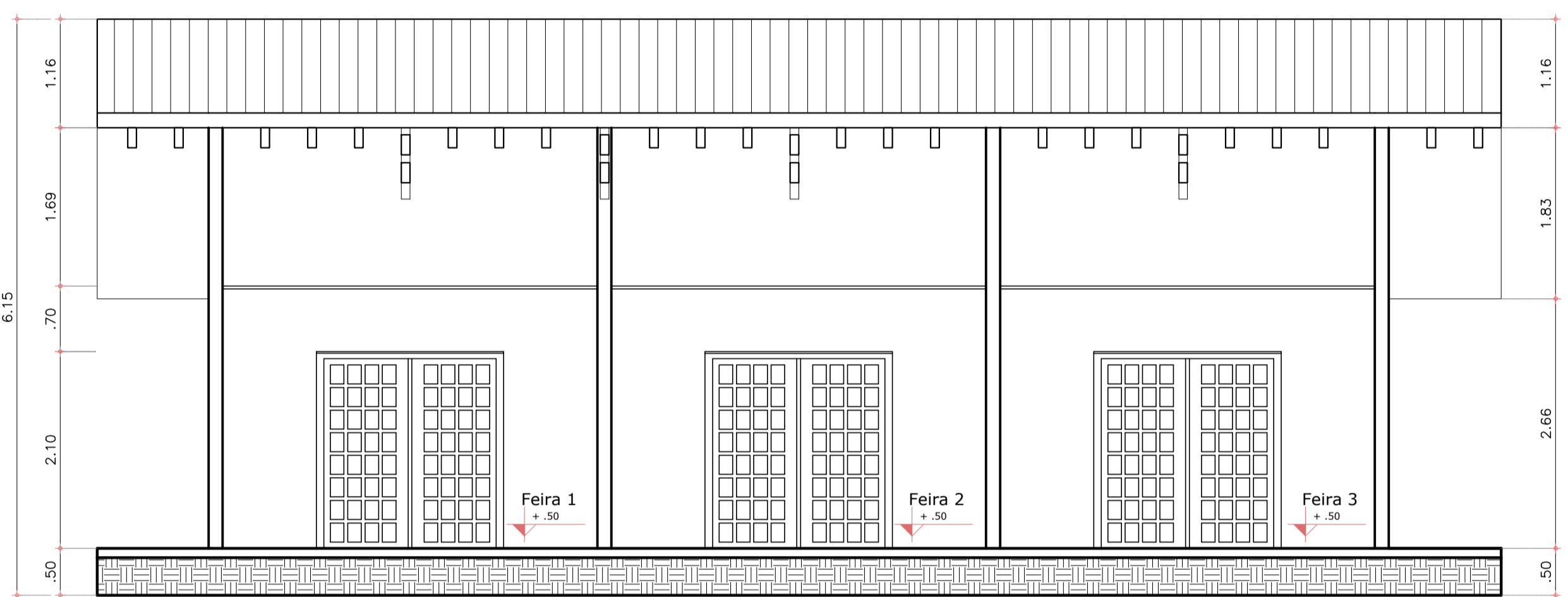

CORTE BB- BLOCO DE HORTIFRUITI 01
ESC.: 1/50

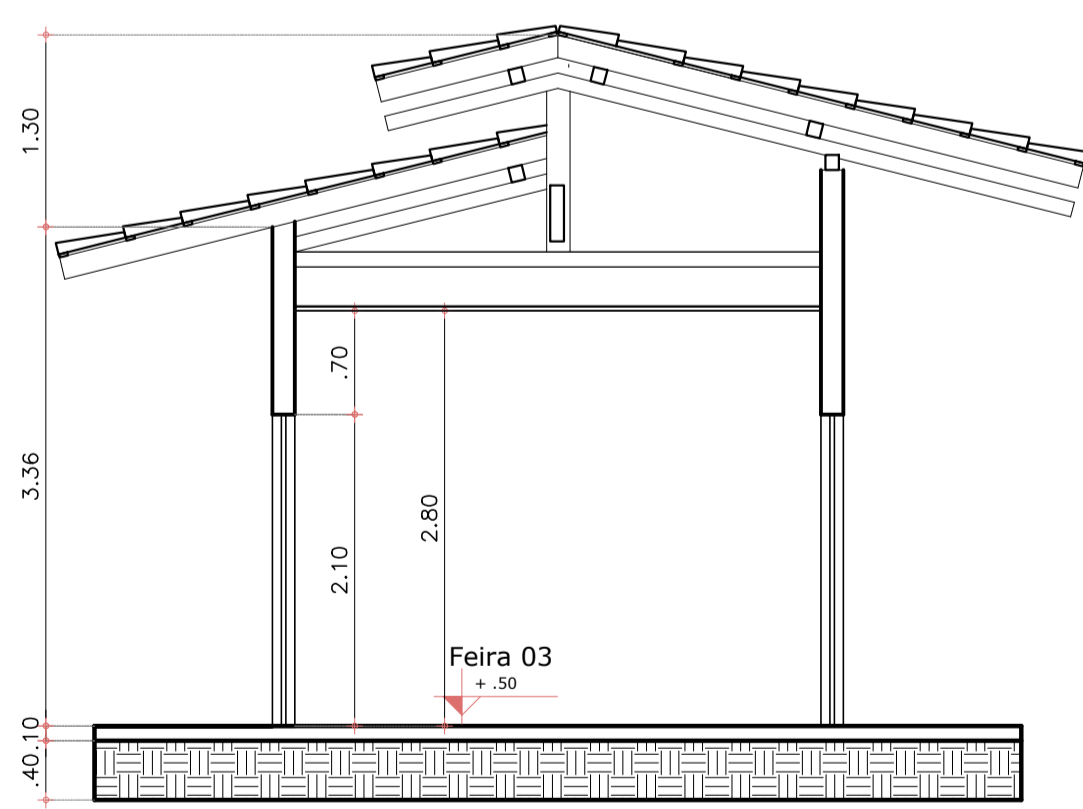

CORTE AA- BLOCO DE HORTIFRUITI 01
ESC.: 1/50

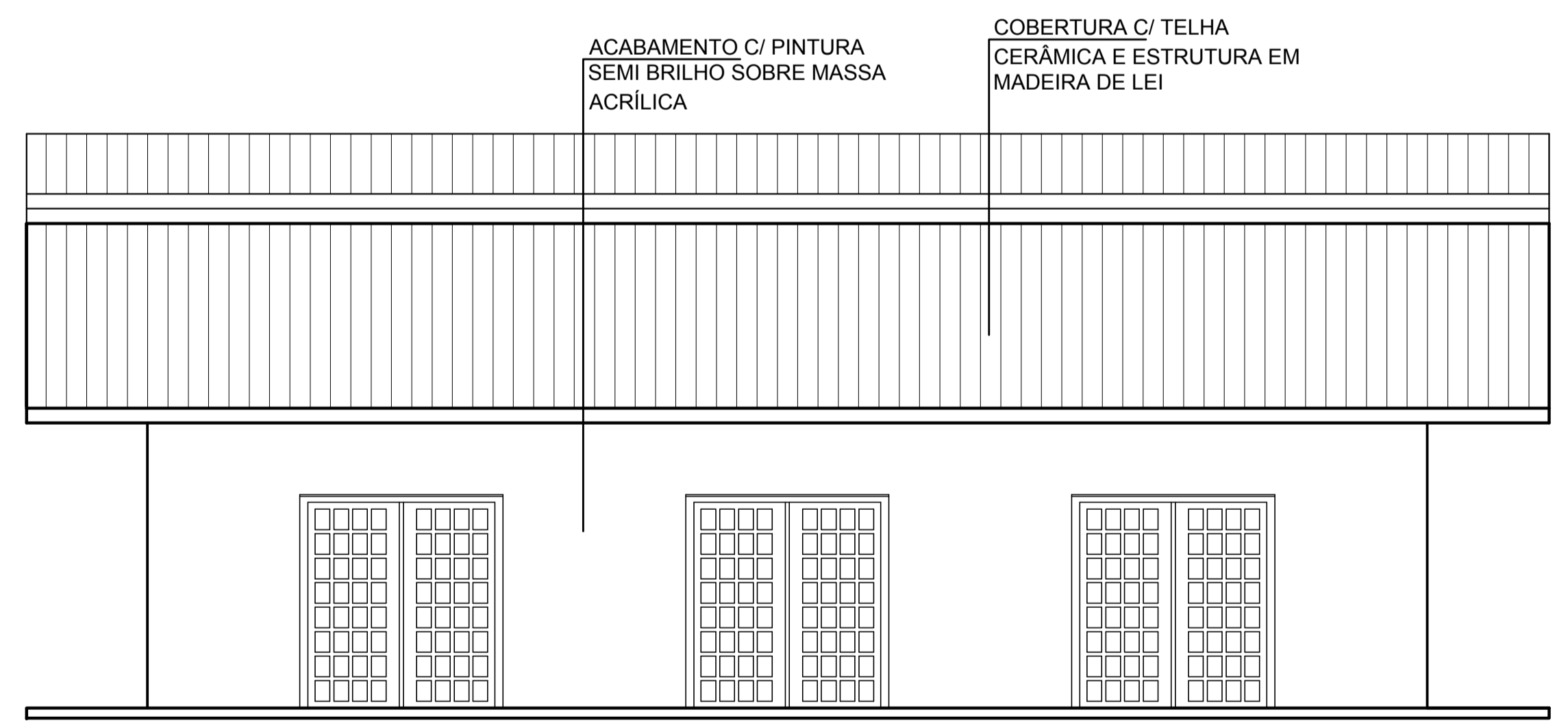

FACHADA - BLOCO DE HORTIFRUITI 01
ESC.: 1/50

DESCRIÇÃO DOS MATERIAIS

ESPECIFICAÇÕES RESUMIDAS	PISO / PAVIMENTAÇÃO	PAREDE	FORRO	PORTAS	JANELAS	BALACINS	OBSERVAÇÕES
1	PISO COM REVESTIMENTO EM PORCELANATO NATURAL 0,50 X 0,50	1 PAREDE PINTADA EM TINTA ACRÍLICA SOBRE MASSA ACRÍLICA, COR A DEFINIR	1 FORRO EM MADEIRA DE LEI RIPADO	P1 PORTA DE ABRIR EM MADEIRA DE LEI 0,80 X 2,10 (1 FOLHA)	J1 JANELA COM MÓDULOS PIVOTANTES DE 0,60 X 0,60 EM ALUMÍNIO E VIDRO ESPELHADO 6,35 X 1,5 X 1,0	B1 BALACIN COM ABERTURA PIVOTANTE EM ALUMÍNIO E VIDRO TEMPERADO 1,00 X 0,60 X 1,90	PEITORIL (em janelas e balacins) – em GRANITO POLIDO, e = 3 cm SOLEIRA (em portas) – em GRANITO POLIDO, e = 3 cm RODAPÉ – em Porcelanato (idem padrão do piso) com acabamento abaulado na face superior, altura = 7 cm LOUÇAS (bacia e lavatório) padrão luxo, cor: branco, ref. DECA METAIS/ ACESSÓRIOS: padrão luxo, acabamento cromado, ref. DECA ESCALADA: degraus em GRANITO POLIDO com acabamento abaulado, e = 2 cm + Guarda-corpo tubular de aço inox PILARES: em concreto armado GUARDA-CORPO: em Vidro temperado, e = 10 mm, cor: Transparente
2	PISO VINÍLICO LAMINADO	2 PAREDE COM ACABAMENTO EM AZULEJO CERÂMICO 05 X 15 NA COR BRANCA		P2 PORTA DE ABRIR EM MADEIRA DE LEI 1,00 X 2,10 (01 FOLHA)	J2 JANELA COM MÓDULOS PIVOTANTES DE 0,60 X 0,60 EM ALUMÍNIO E VIDRO ESPELHADO 1,8 X 2,0 X 0,50	B2 BALACIN COM ABERTURA BASCULANTE EM ALUMÍNIO E VIDRO TEMPERADO 2,00 X 0,60 X 1,90	
3	GRAMA ESMERALDA			P3 PORTA DE CORRER EM MADEIRA DE LEI 2,00 X 2,10 (04 FOLHAS)	J3 JANELA PIVOTANTE EM ALUMÍNIO E VIDRO ESPELHADO 0,60 X 1,5 X 1,0	B3 BALACIN COM ABERTURA BASCULANTE EM ALUMÍNIO E VIDRO TEMPERADO 5,85 X 0,60 X 1,90	
4	GRAMÍNEAS E ERVAS (TETO VERDE)			P4 PORTA DE CORRER EM MADEIRA DE LEI E VIDRO TEMPERADO DE 06mm 2,40X2,10 (04 FOLHAS)			
5	PAREDE						
6	FORRO						

UNIFAP

UNIVERSIDADE FEDERAL DO AMAPÁ

DISCIPLINA: TRABALHO DE CONCLUSÃO DE CURSO - 2

ORIENTADOR: MÁRIO BARATA

DESENHISTA: LUCIANA CARVALHO DA SILVA - 201210940004

LOCAL: COMPLEXO HÍDRICO - BAIRRO PERPÉTUO SOCORRO - MACAPÁ/AP

CONTEÚDO: Projeto de planejamento da paisagem

BLOCO DE ALIMENTAÇÃO

Planta Baixa, Planta de Cobertura, Corte e Fachada

PROFESSOR: ARQUITETÔNICO

ÁREA DO TERRENO: 75 901,23m²

ESCALA: Indicada

DATA: FEVEREIRO / 2017

ÁREA DE CONSTRUÇÃO: 207 66m²

ÁREA DE INTERVENÇÃO: 89 335,00m²

DESENHISTA: 11/16

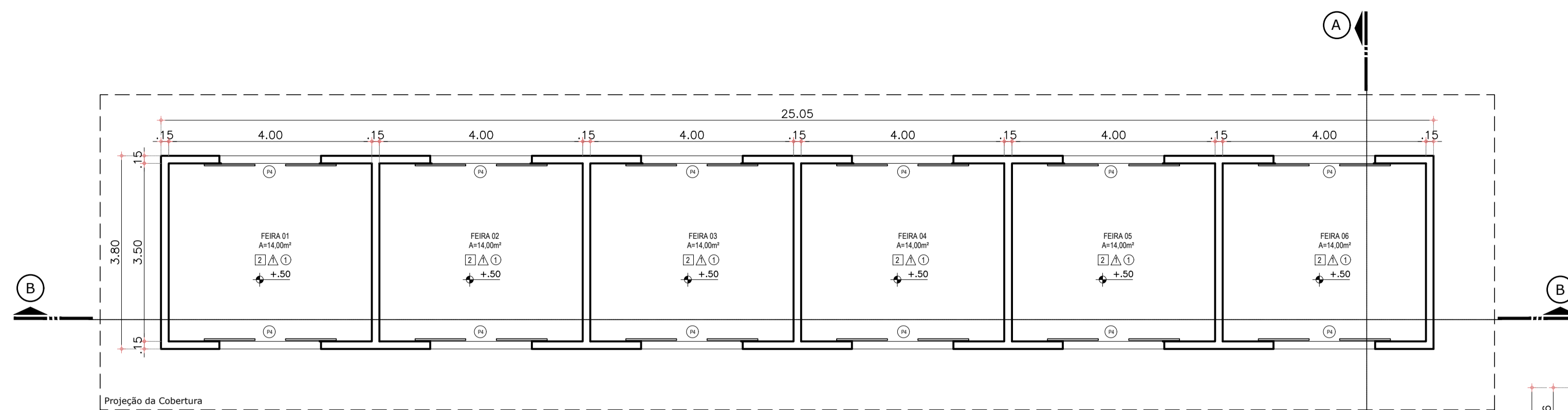

PLANTA BAIXA - BLOCO DE HORTIFRUITI 02
ESC.: 1/75

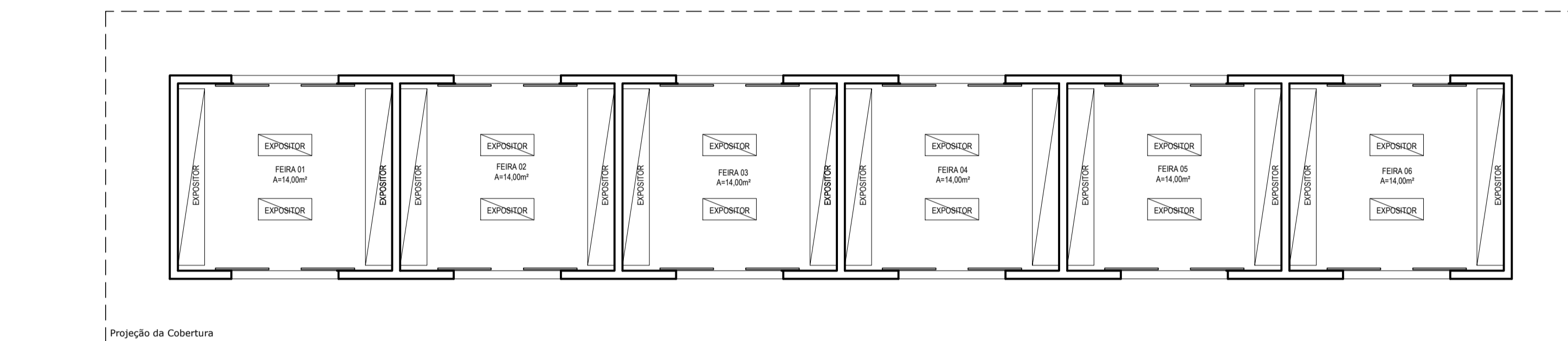

LAYOUT - BLOCO DE HORTIFRUITI 02
ESC.: 1/75

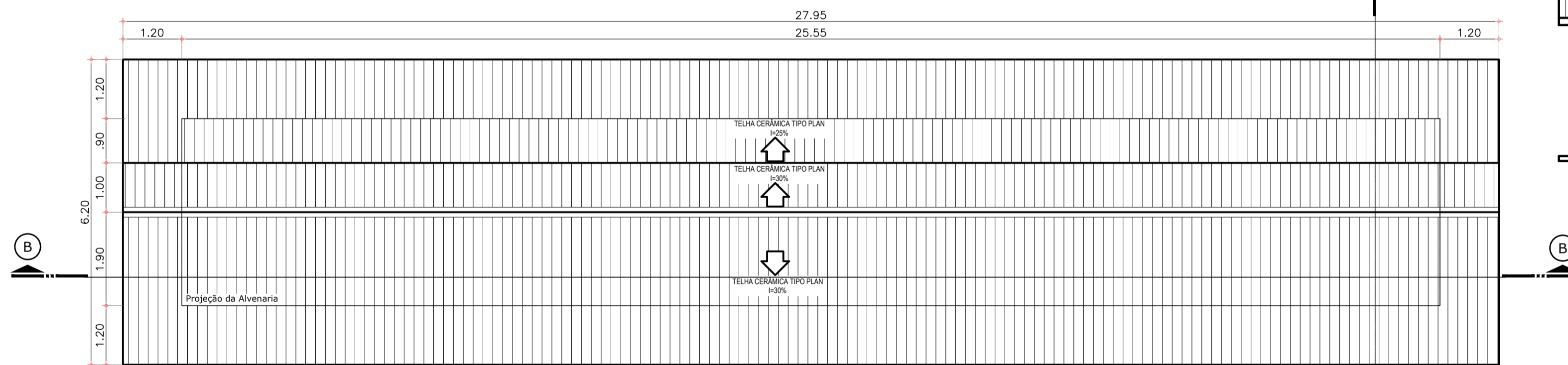

PLANTA DE COBERTURA - BLOCO DE HORTIFRUITI 02
ESC.: 1/75

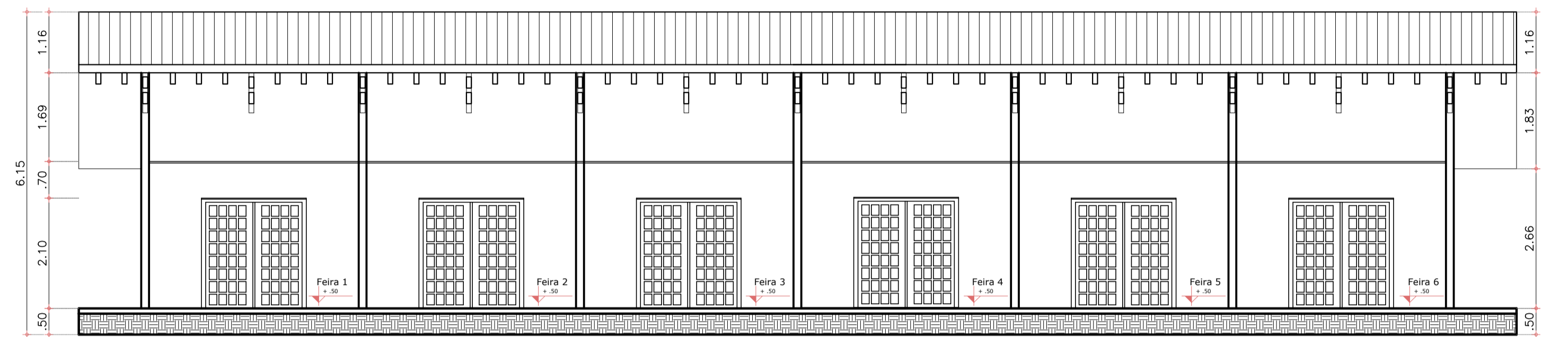

CORTE BB- BLOCO DE HORTIFRUITI 02
ESC.: 1/75

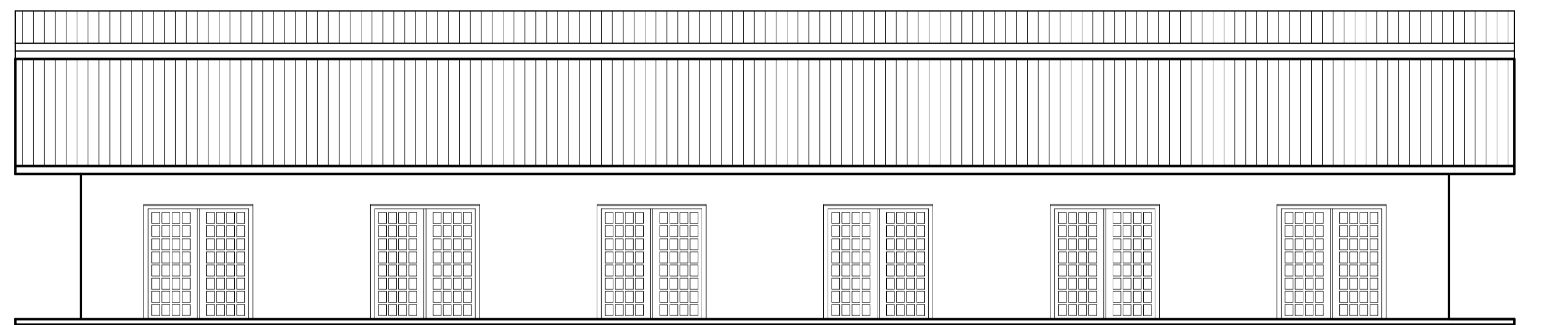

FACHADA - BLOCO DE HORTIFRUITI 02
ESC.: 1/75

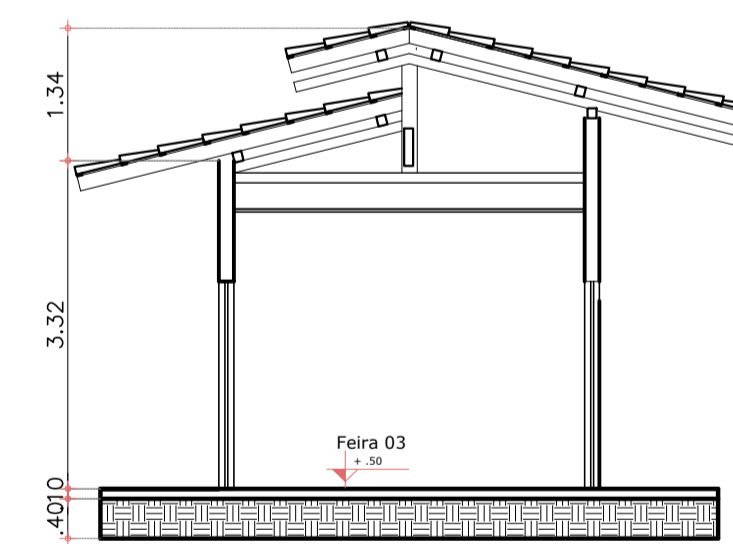

CORTE AA- BLOCO DE HORTIFRUITI 02
ESC.: 1/75

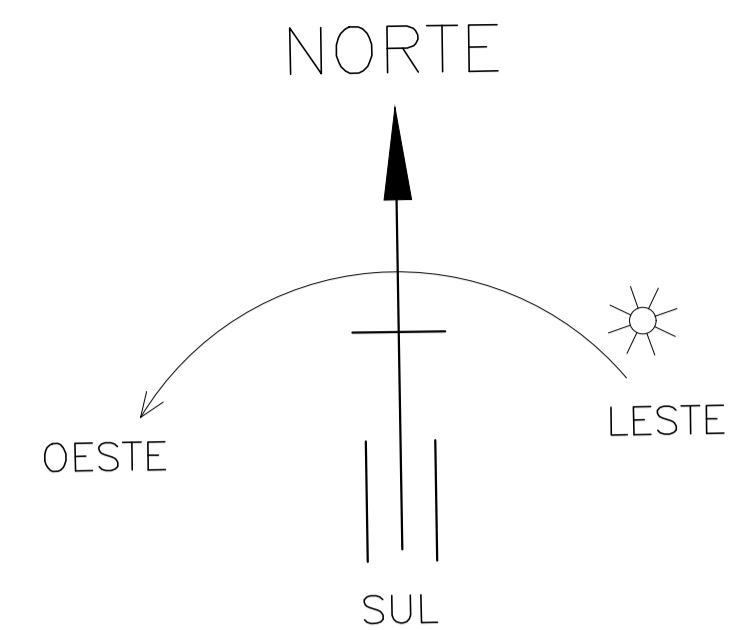

DESCRIÇÃO DOS MATERIAIS

ESPECIFICAÇÕES RESUMIDAS	PISO / PAVIMENTAÇÃO	PAREDE	FORRO	PORTAS	JANELAS	BALACINS	OBSERVAÇÕES
1	PISO COM REVESTIMENTO EM PORCELANATO NATURAL 0,50 X 0,50	1 PAREDE PINTADA EM TINTA ACRÍLICA SOBRE MASSA ACRÍLICA, COR A DEFINIR	1 FORRO EM MADEIRA DE LEI RIPADO	P1 PORTA DE ABRIR EM MADEIRA DE LEI 0,80 X 2,10 (1 FOLHA)	J1 JANELA COM MÓDULOS PIVOTANTES DE 0,60 X 0,60 EM ALUMÍNIO E VIDRO ESPELHADO 6,35 X 1,5 X 1,0	B1 BALACIN COM ABERTURA PIVOTANTE EM ALUMÍNIO E VIDRO TEMPERADO 1,00 X 0,60 X 1,90	PEITORIL (em janelas e balacins) – em GRANITO POLIDO, e = 3 cm SOLEIRA (em portas) – em GRANITO POLIDO, e = 3 cm RODAPÉ – em Porcelanato (idem padrão do piso) com acabamento abaulado na face superior, altura = 7 cm LOUÇAS (bacia e lavatório) padrão luxo, cor: branco, ref. DECA METAIS/ ACESSÓRIOS: padrão luxo, acabamento cromado, ref. DECA ESCADA: degraus em GRANITO POLIDO com acabamento abaulado, e = 2 cm + Guarda-corpo tubular de aço inox PILARES: em concreto armado GUARDA-CORPO: em Vidro temperado, e = 10 mm, cor: Transparente
2	PISO VINÍLICO LAMINADO	2 PAREDE COM ACABAMENTO EM AZULEJO CERÂMICO 05 X 15 NA COR BRANCA		P2 PORTA DE ABRIR EM MADEIRA DE LEI 1,00 X 2,10 (01 FOLHA)	J2 JANELA COM MÓDULOS PIVOTANTES DE 0,60 X 0,60 EM ALUMÍNIO E VIDRO ESPELHADO 1,8 X 2,0 X 0,50	B2 BALACIN COM ABERTURA BASCULANTE EM ALUMÍNIO E VIDRO TEMPERADO 2,00 X 0,60 X 1,90	
3	GRAMA ESMERALDA			P3 PORTA DE CORRER EM MADEIRA DE LEI 2,00 X 2,10 (04 FOLHAS)	J3 JANELA PIVOTANTE EM ALUMÍNIO E VIDRO ESPELHADO 0,60 X 1,5 X 1,0	B3 BALACIN COM ABERTURA BASCULANTE EM ALUMÍNIO E VIDRO TEMPERADO 5,85 X 0,60 X 1,90	
4	GRAMÍNEAS E ERVAS (TETO VERDE)			P4 PORTA DE CORRER EM MADEIRA DE LEI E VIDRO TEMPERADO DE 08mm 2,40X2,10 (04 FOLHAS)			
5	PISO CIMENTADO						

		UNIVERSIDADE FEDERAL DO AMAPÁ	
		TRABALHO DE CONCLUSÃO DE CURSO - 2	
ORIENTADOR: MARIO BARATA ORIENTADA: LUCIANA CARVALHO DA SILVA - 201210940004		LOCAL: COMPLEXO HÍDRICO - BAIRRO PERPÉTUO SOCORRO - MACAPÁ/AP	
CONTEÚDO: Projeto de planejamento da paisagem BLOCO DE HORTIFRUITI 02 Planta Baixa, Planta de Cobertura, Corte e Fachada		PROJETO: ARQUITETÓNICO	
ÁREA DO TERRENO: 75 901,23m ² ÁREA DE CONSTRUÇÃO: 170,12m ²	ESCALA: Indicada ÁREA DE INTERVENÇÃO: 89 335,00m ²	DATA: FEVEREIRO / 2017	PRODUZIR: 12/16

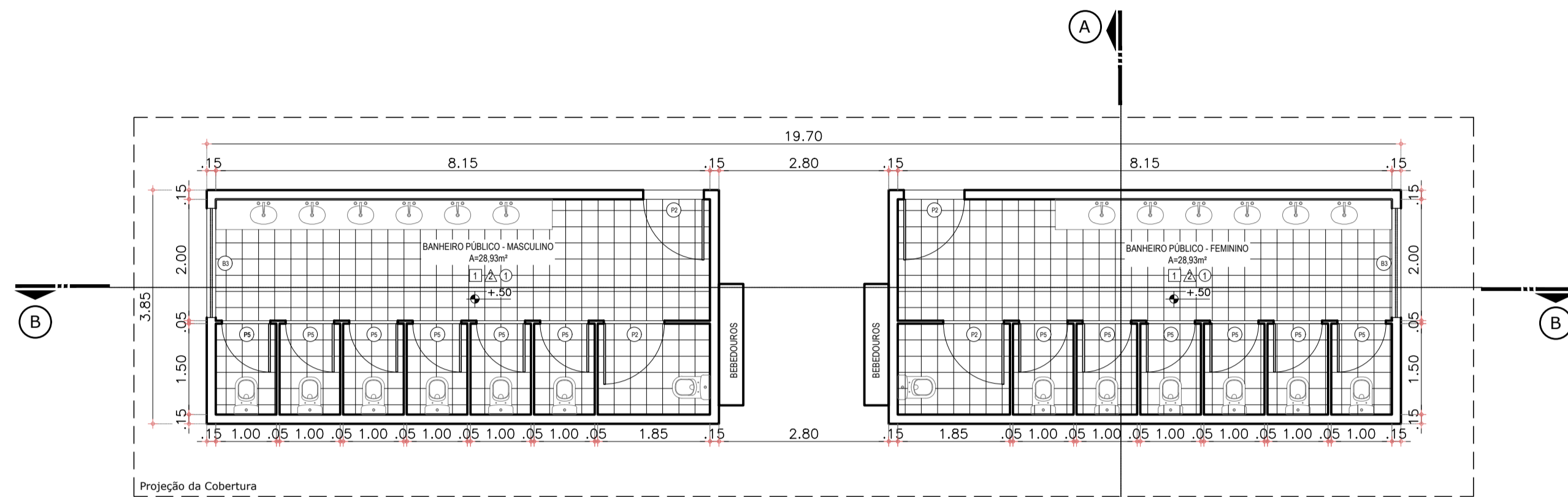
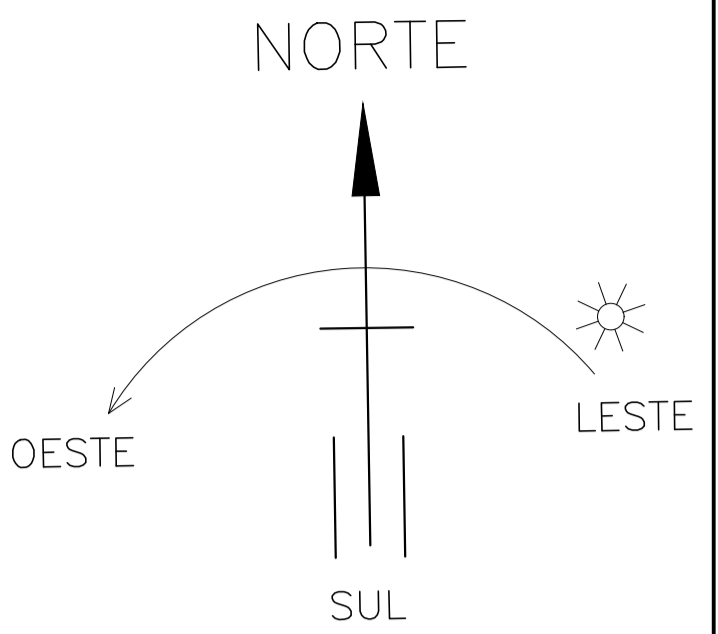

PLANTA BAIXA - BATERIA DE BANHEIROS
ESC.: 1/75

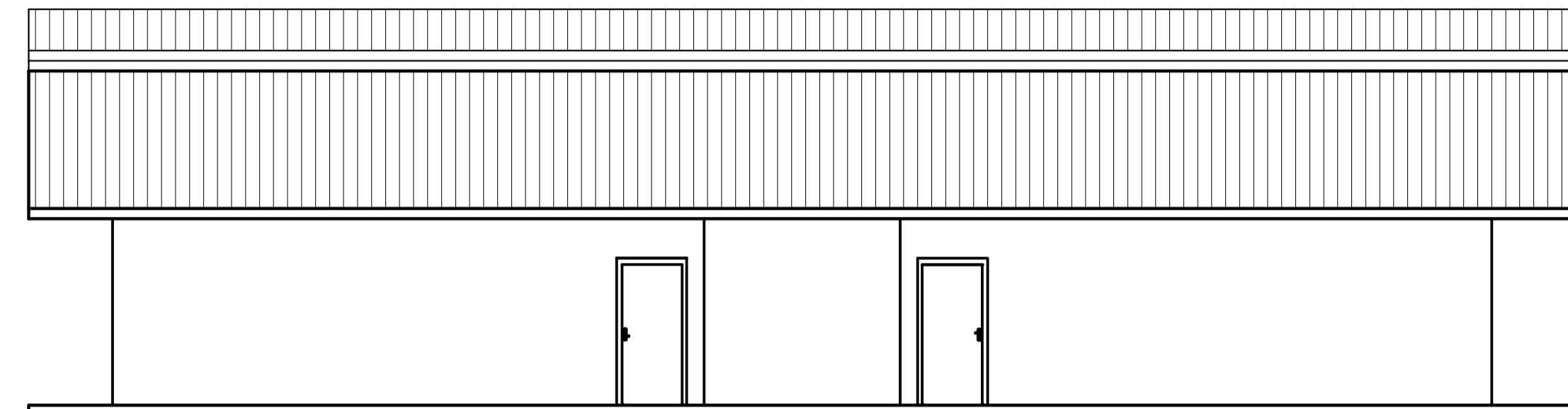

FACHADA - BATERIA DE BANHEIROS
ESC.: 1/75

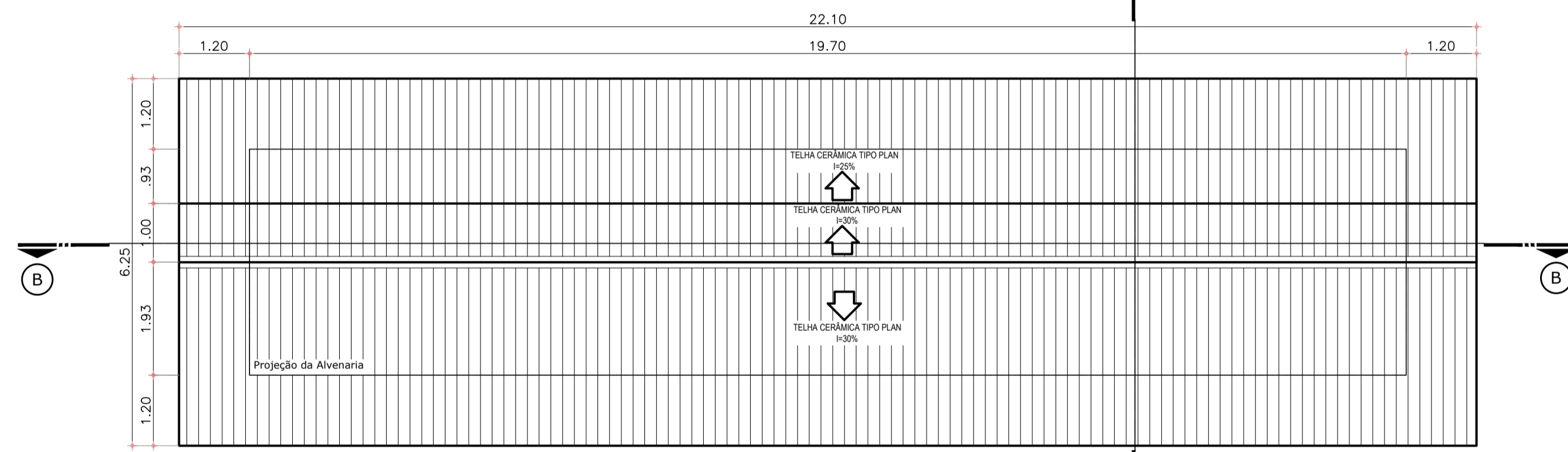

PLANTA DE COBERTURA - BATERIA DE BANHEIROS
ESC.: 1/75

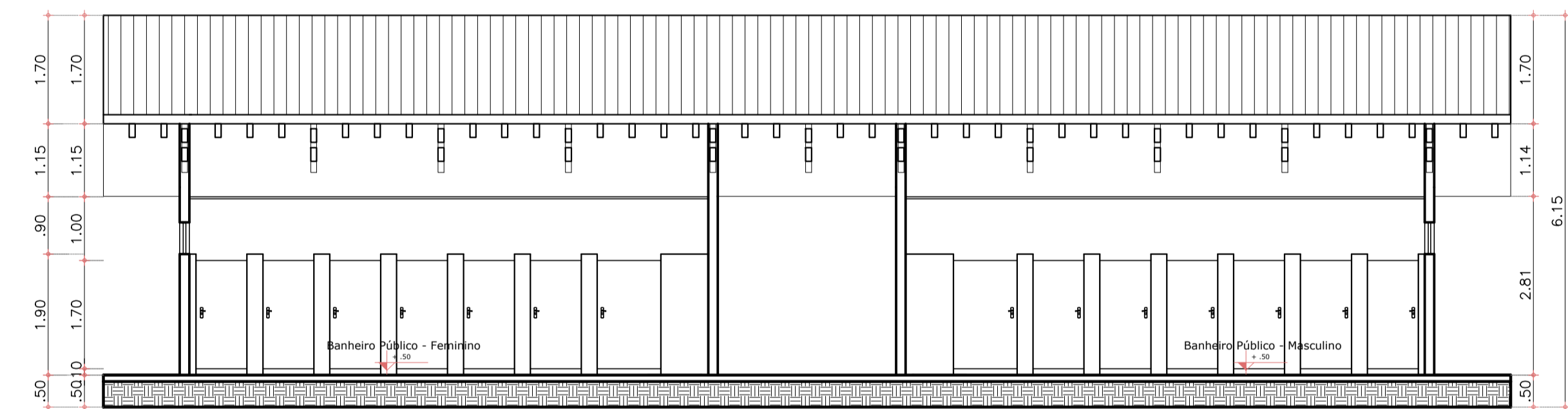

CORTE BB - BATERIA DE BANHEIROS
ESC.: 1/75

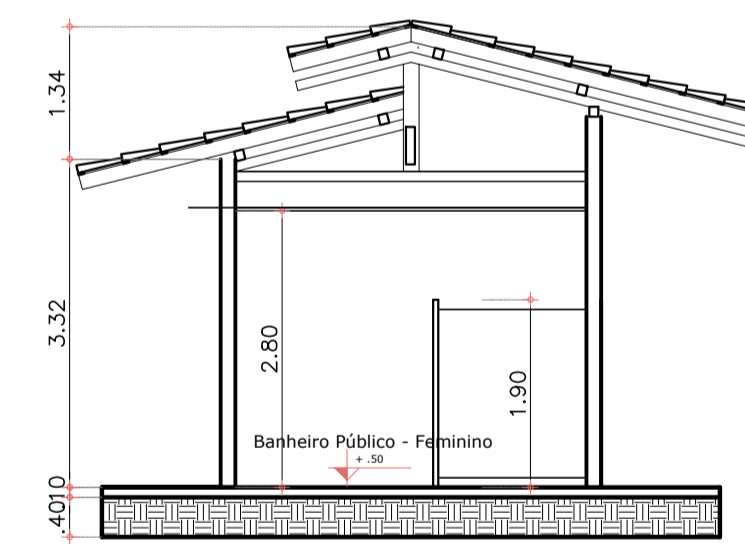

CORTE AA - BATERIA DE BANHEIROS
ESC.: 1/75

DESCRIÇÃO DOS MATERIAIS

ESPECIFICAÇÕES RESUMIDAS	PISO / PAVIMENTAÇÃO	PAREDE	FORRO EM MADEIRA DE LEI RIPADO	PORTAS	JANELAS	BALACINS	OBSERVAÇÕES
1	PISO COM REVESTIMENTO EM PORCELANATO NATURAL 0,50 X 0,50	1 PAREDE PINTADA EM TINTA ACRÍLICA SOBRE MASSA ACRÍLICA, COR A DEFINIR	1	P1 PORTA DE ABRIR EM MADEIRA DE LEI 0,80 X 2,10 (1 FOLHA)	J1 JANELA COM MÓDULOS PIVOTANTES DE 0,60 X 0,60 EM ALUMÍNIO E VIDRO ESPELHADO 6,35 X 1,5 X 1,0	B1 BALACIN COM ABERTURA PIVOTANTE EM ALUMÍNIO E VIDRO TEMPERADO 1,00 X 0,60 X 1,90	PEITORIL (em janelas e balacins) – em GRANITO POLIDO, e = 3 cm SOLEIRA (em portas) – em GRANITO POLIDO, e = 3 cm RODAPÉ – em Porcelanato (idem padrão do piso) com acabamento abaulado na face superior, altura = 7 cm LOUÇAS (bacia e lavatório) padrão luxo, cor: branco, ref. DECA METAIS/ ACESSÓRIOS: padrão luxo, acabamento cromado, ref. DECA ESCADA: degraus em GRANITO POLIDO com acabamento abaulado, e = 2 cm + Guarda-corpo tubular de aço inox PILARES: em concreto armado GUARDA-CORPO: em Vidro temperado, e = 10 mm, cor: Transparente
2	PISO VINÍLICO LAMINADO	2 PAREDE COM ACABAMENTO EM AZULEJO CERÂMICO 05 X 15 NA COR BRANCA		P2 PORTA DE ABRIR EM MADEIRA DE LEI 1,00 X 2,10 (01 FOLHA)	J2 JANELA COM MÓDULOS PIVOTANTES DE 0,60 X 0,60 EM ALUMÍNIO E VIDRO ESPELHADO 1,8 X 2,0 X 0,50	B2 BALACIN COM ABERTURA BASCULANTE EM ALUMÍNIO E VIDRO TEMPERADO 2,00 X 0,60 X 1,90	
3	PISO GRAMA ESMERALDA			P3 PORTA DE CORRER EM MADEIRA DE LEI 2,00 X 2,10 (04 FOLHAS)	J3 JANELA PIVOTANTE EM ALUMÍNIO E VIDRO ESPELHADO 0,60 X 1,5 X 1,0	B3 BALACIN COM ABERTURA BASCULANTE EM ALUMÍNIO E VIDRO TEMPERADO 5,85 X 0,60 X 1,90	
4	PAREDE GRAMÍNEAS E ERVAS (TETO VERDE)			P4 PORTA DE CORRER EM MADEIRA DE LEI E VIDRO TEMPERADO DE 06mm 2,40X2,10 (04 FOLHAS)			
5	FORRO PISO CIMENTADO						

		UNIVERSIDADE FEDERAL DO AMAPÁ	
		DISCIPLINA: TRABALHO DE CONCLUSÃO DE CURSO - 2	ORIENTADOR: MÁRIO BARATA
CONTEÚDO: Projeto de planejamento da paisagem IGARAPÉ DAS MULHERES - BATERIA DE BANHEIROS Planta Baixa, Planta de Cobertura, Corte e Fachada		PROJETO: ARQUITETÔNICO	PROFESSOR: 13/16
ÁREA DO TERRENO: 75 901,23m ²	ESCALA: Indicada	DATA: FEVEREIRO / 2017	PROFESSOR: 13/16
ÁREA DE CONSTRUÇÃO: 138 25m ²	ÁREA DE INTERVENÇÃO: 89 335,00m ²	DESE. CAD.: 89 335,00m ²	PROFESSOR: 13/16

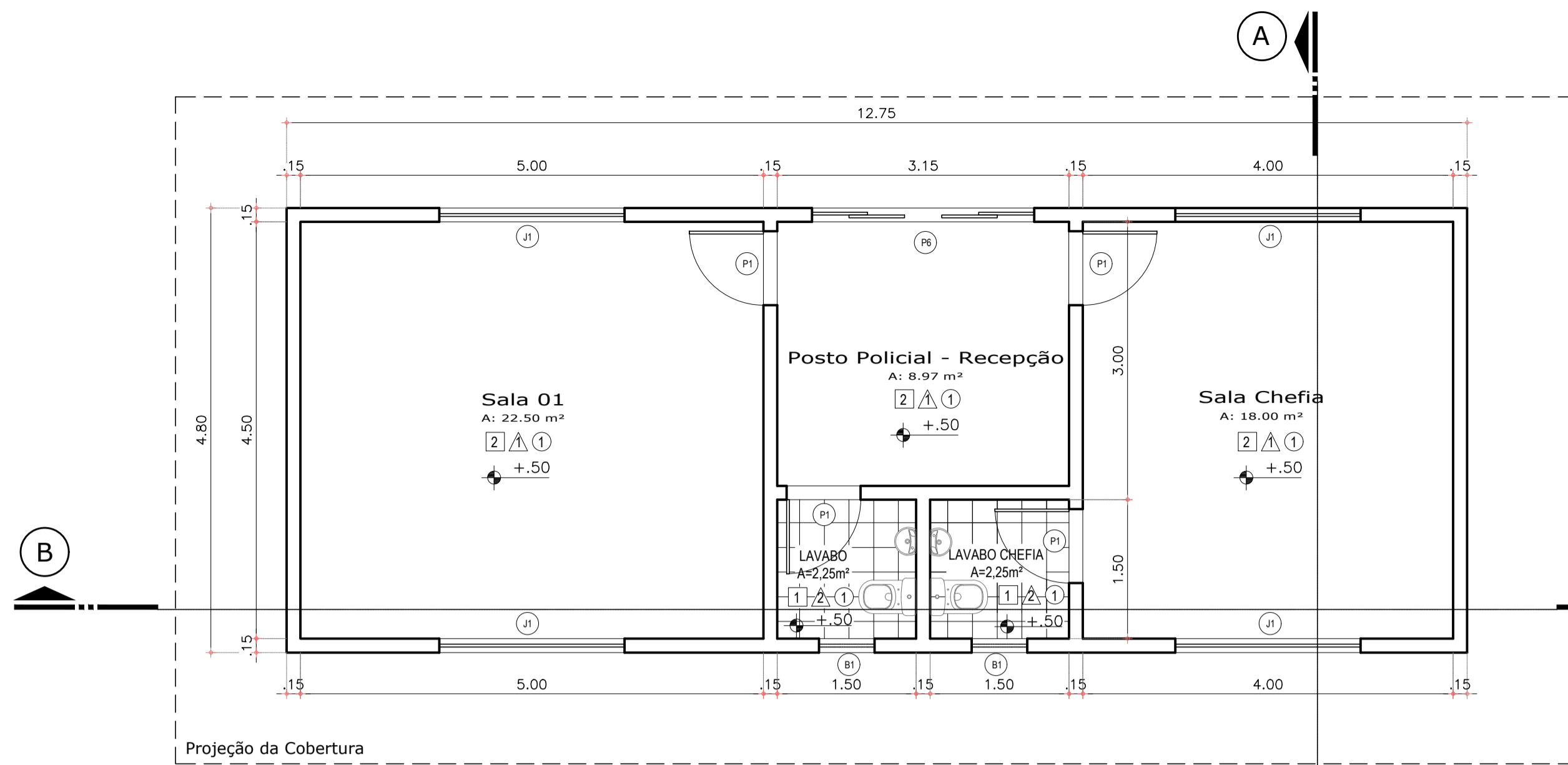

PLANTA BAIXA - POSTO POLICIAL
ESC.: 1/50

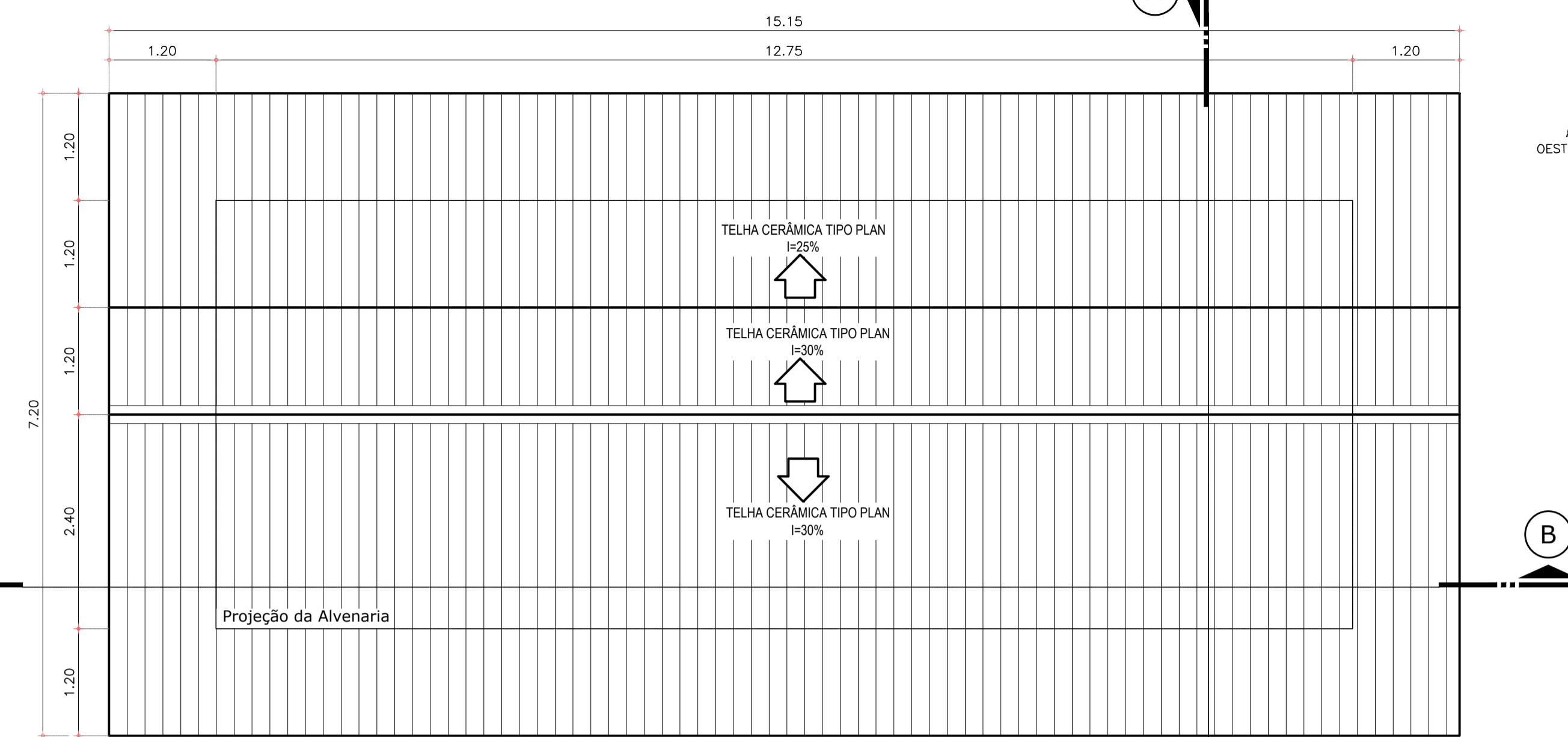

PLANTA DE COBERTURA - POSTO POLICIAL
ESC.: 1/50

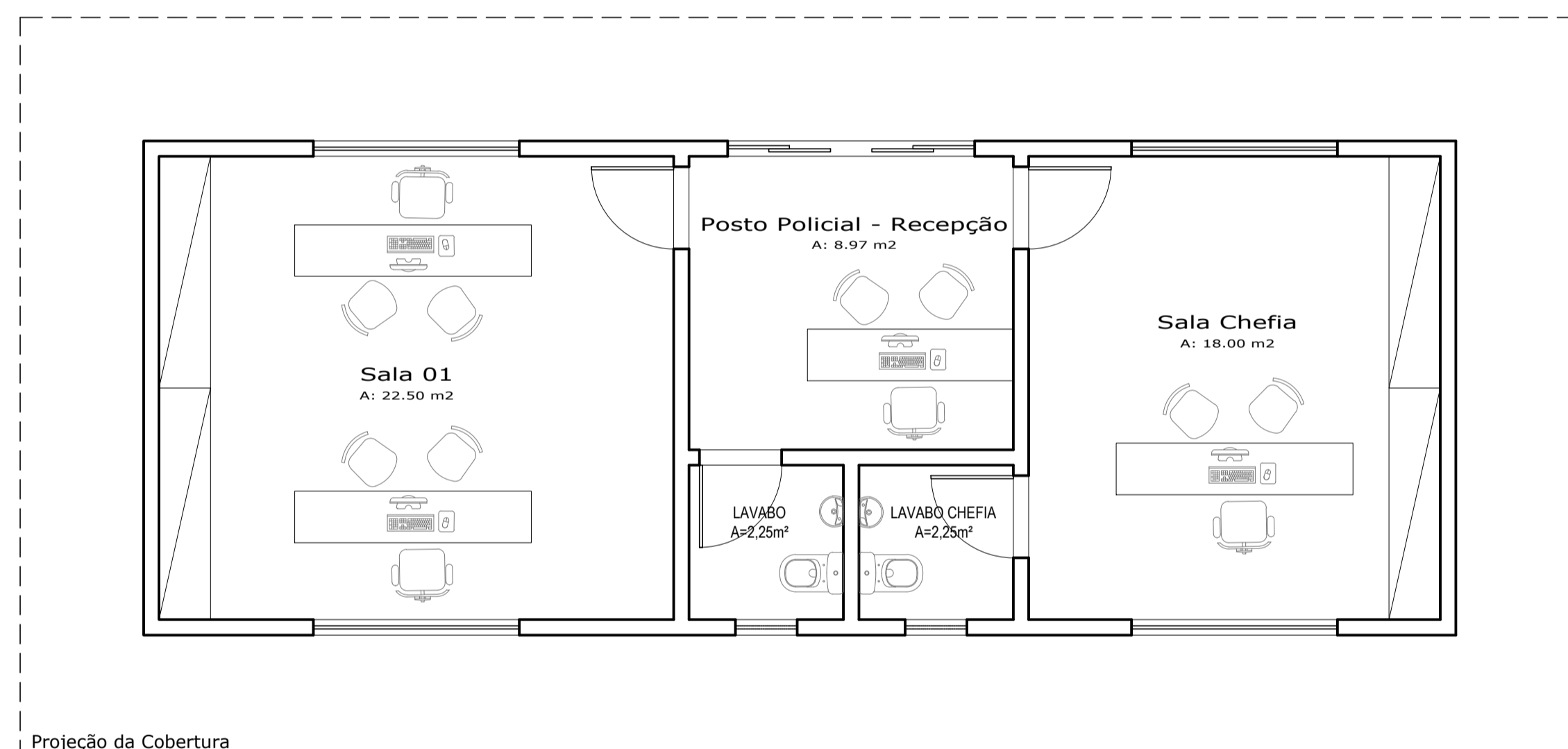

Projeção da Cobertura

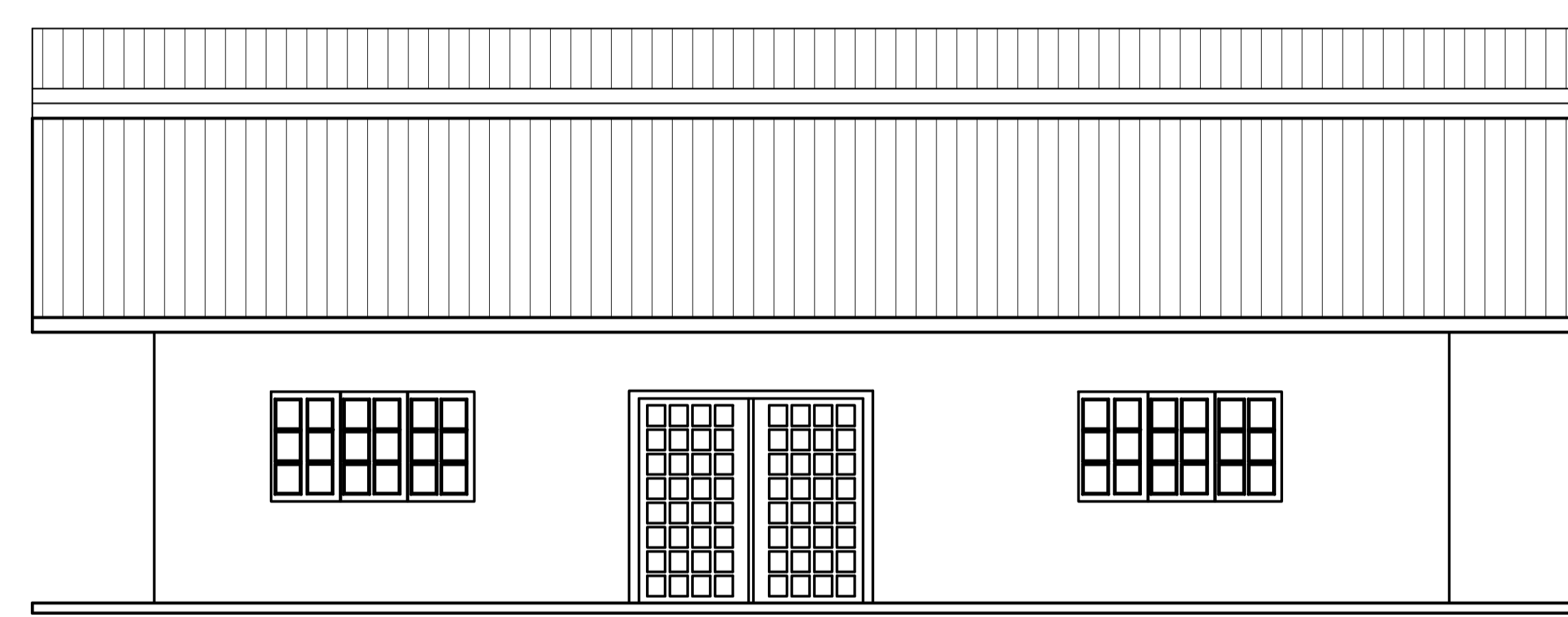

FACHADA - POSTO POLICIAL
ESC.: 1/50

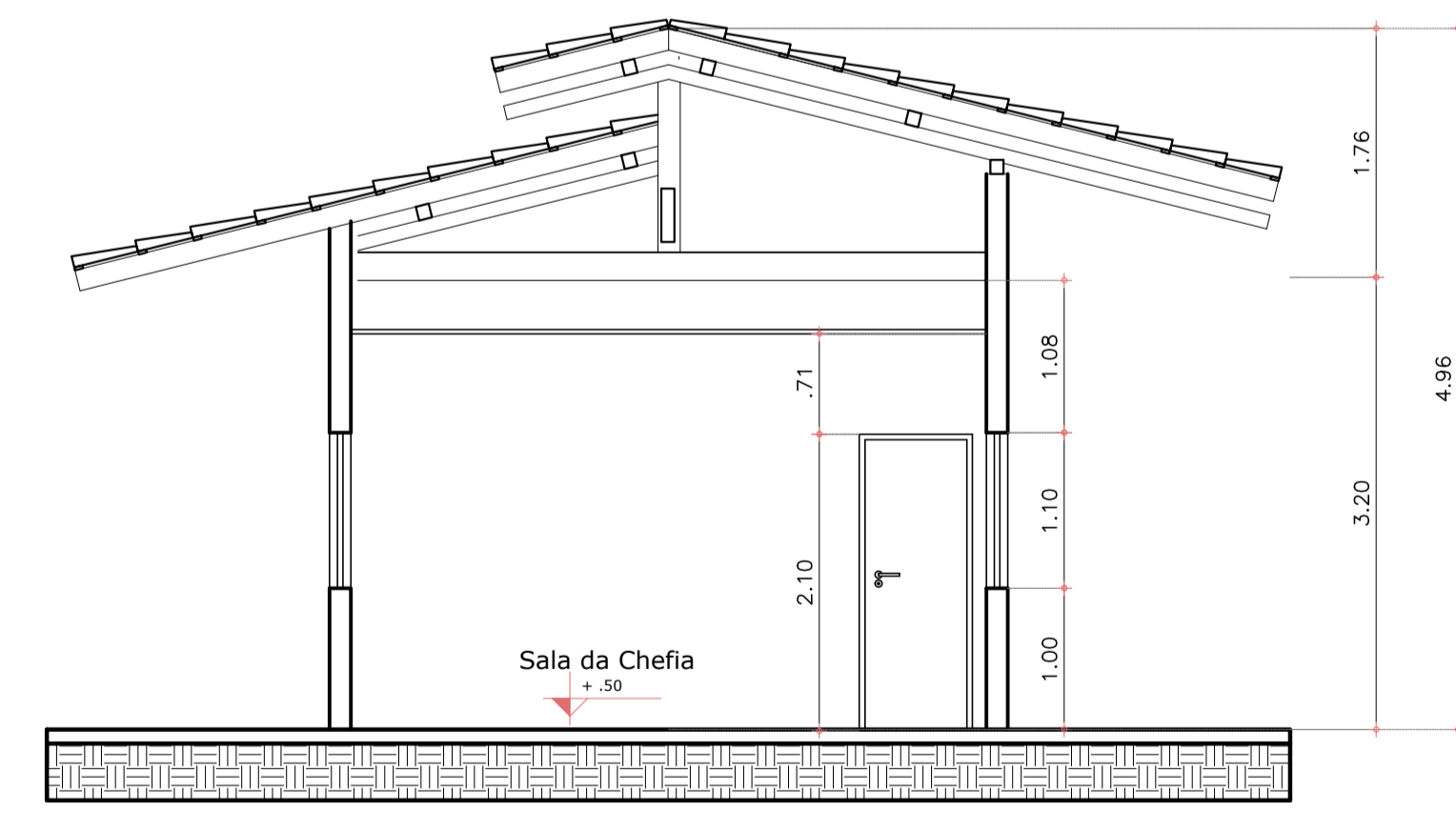

CORTE AA - POSTO POLICIAL
ESC.: 1/50

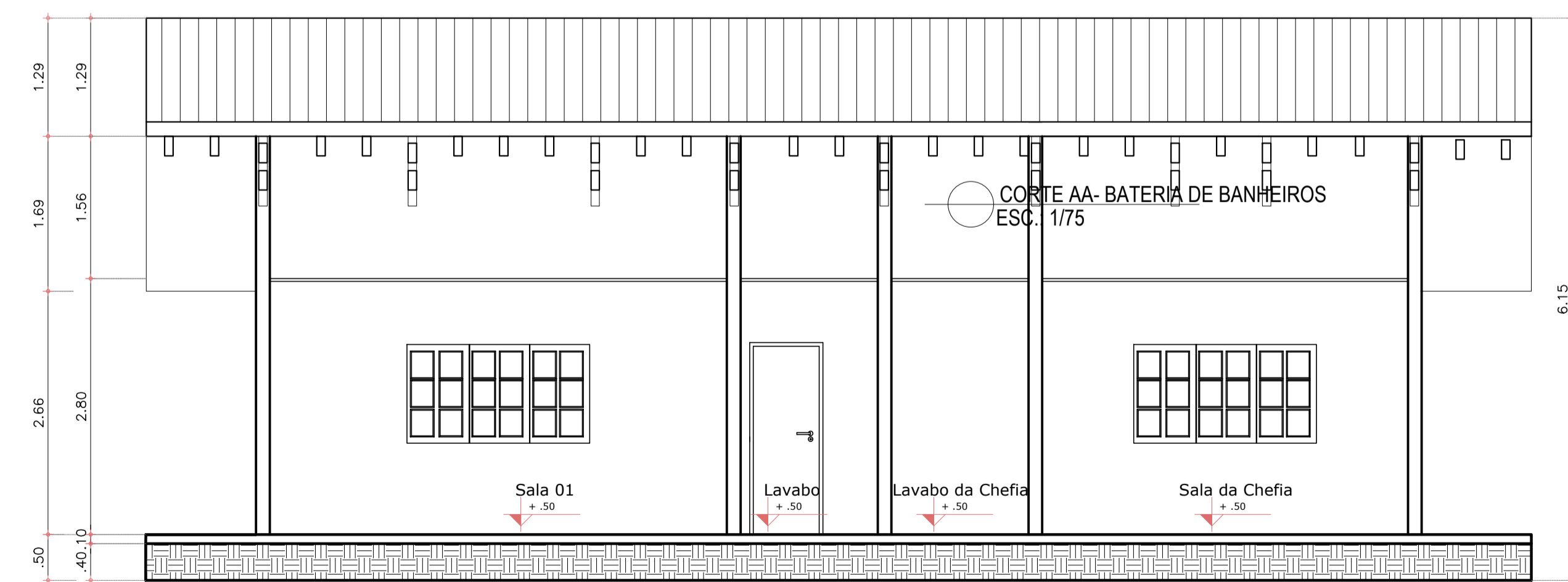

CORTE BB - POSTO POLICIAL
ESC.: 1/50

DESCRIÇÃO DOS MATERIAIS

ESPECIFICAÇÕES RESUMIDAS	PISO / PAVIMENTAÇÃO	PAREDE	FORRO	PORTAS	JANELAS	BALACINS	OBSERVAÇÕES
1	PISO COM REVESTIMENTO EM PORCELANATO NATURAL 0,50 X 0,50	1 PAREDE PINTADA EM TINTA ACRÍLICA SOBRE MASSA ACRÍLICA, COR A DEFINIR	1 FORRO EM MADEIRA DE LEI RIPADO	P1 PORTA DE ABRIR EM MADEIRA DE LEI 0,80 X 2,10 (1 FOLHA)	J1 JANELA COM MÓDULOS PIVOTANTES DE 0,60 X 0,60 EM ALUMÍNIO E VIDRO ESPELHADO 6,35 X 1,5 X 1,0	B1 BALACIN COM ABERTURA PIVOTANTE EM ALUMÍNIO E VIDRO TEMPERADO 1,00 X 0,60 X 1,90	PEITORIL (em janelas e balacins) – em GRANITO POLIDO, e = 3 cm SOLEIRA (em portas) – em GRANITO POLIDO, e = 3 cm RODAPÉ – em Porcelanato (idem padrão do piso) com acabamento abaulado na face superior, altura = 7 cm LOUÇAS (bacia e lavatório) padrão luxo, cor: branco, ref. DECA METAIS/ ACESSÓRIOS: padrão luxo, acabamento cromado, ref. DECA ESCADA: degraus em GRANITO POLIDO com acabamento abaulado, e = 2 cm + Guarda-corpo tubular de aço inox PILARES: em concreto armado GUARDA-CORPO: em Vidro temperado, e = 10 mm, cor: Transparente
2	PISO VINÍLICO LAMINADO	2 PAREDE COM ACABAMENTO EM AZULEJO CERÂMICO 05 X 15 NA COR BRANCA		P2 PORTA DE ABRIR EM MADEIRA DE LEI 1,00 X 2,10 (01 FOLHA)	J2 JANELA COM MÓDULOS PIVOTANTES DE 0,60 X 0,60 EM ALUMÍNIO E VIDRO ESPELHADO 1,8 X 2,0 X 0,50	B2 BALACIN COM ABERTURA BASCULANTE EM ALUMÍNIO E VIDRO TEMPERADO 2,00 X 0,60 X 1,90	
3	GRAMA ESMERALDA			P3 PORTA DE CORRER EM MADEIRA DE LEI 2,00 X 2,10 (04 FOLHAS)	J3 JANELA PIVOTANTE EM ALUMÍNIO E VIDRO ESPELHADO 0,60 X 1,5 X 1,0	B3 BALACIN COM ABERTURA BASCULANTE EM ALUMÍNIO E VIDRO TEMPERADO 5,85 X 0,60 X 1,90	
4	GRAMÍNEAS E ERVAS (TETO VERDE)			P4 PORTA DE CORRER EM MADEIRA DE LEI E VIDRO TEMPERADO DE 06mm 2,40X2,10 (04 FOLHAS)			
5	FORRO						

UNIFAP

UNIVERSIDADE FEDERAL DO AMAPÁ

DISCIPLINA: TRABALHO DE CONCLUSÃO DE CURSO - 2

ORIENTADOR: MÁRIO BARATA

DISCENTE: LUCIANA CARVALHO DA SILVA - 201210940004

LOCAL: COMPLEXO HÍDRICO - BAIRRO PERPÉTUO SOCORRO - MACAPÁ/AP

CONTEÚDO: Projeto de planejamento da paisagem

IGARAPÉ DAS MULHERES - POSTO POLICIAL

Planta Baixa, Planta de Cobertura, Corte e Fachada

ÁREA DO TERRENO: 75 901,23m²

ÁREA DE CONSTRUÇÃO: 109,08m²

ESCALA: Indicada

DATA: FEVEREIRO / 2017

PROJETO: ARQUITETÔNICO

14/16

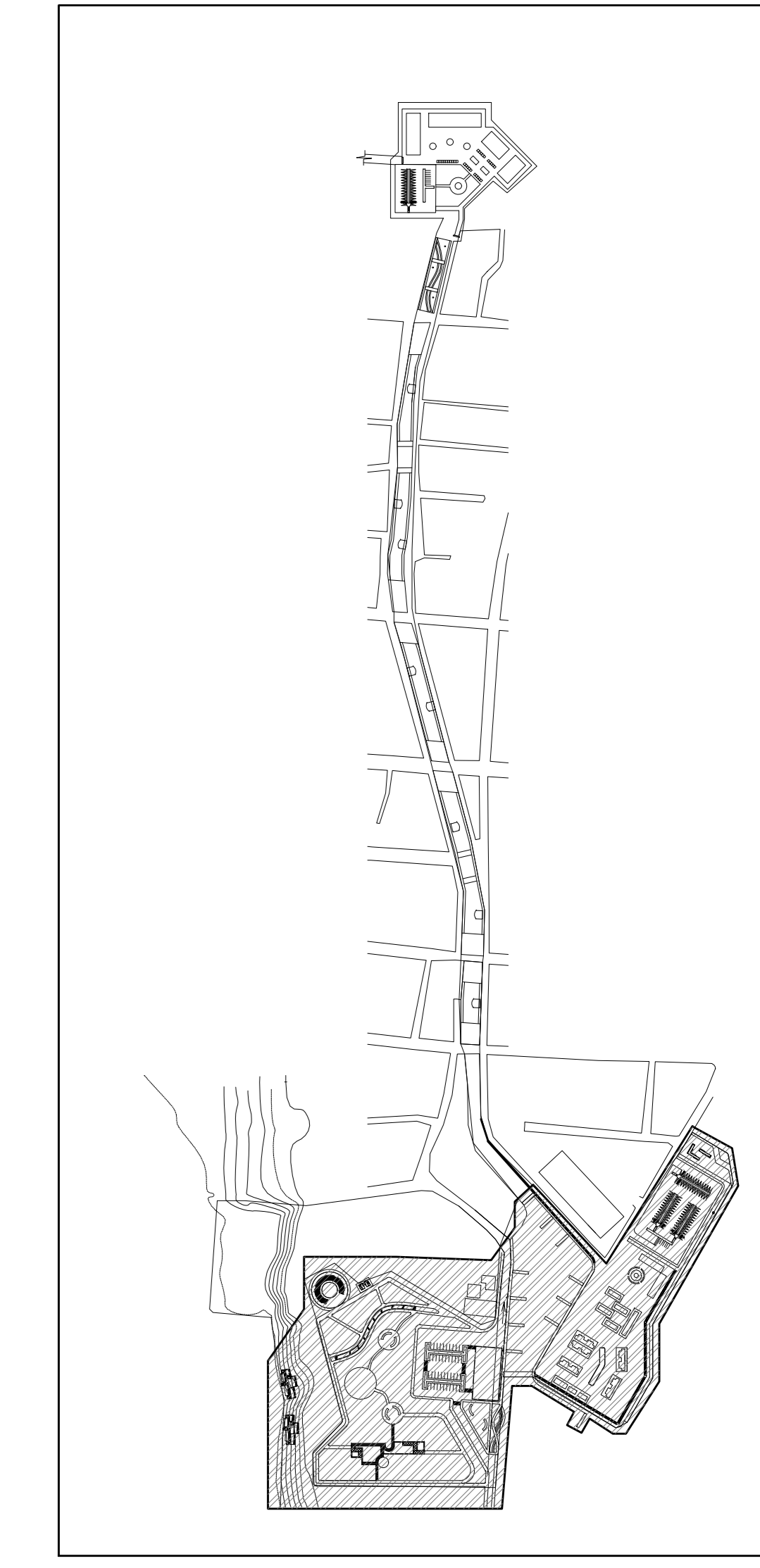
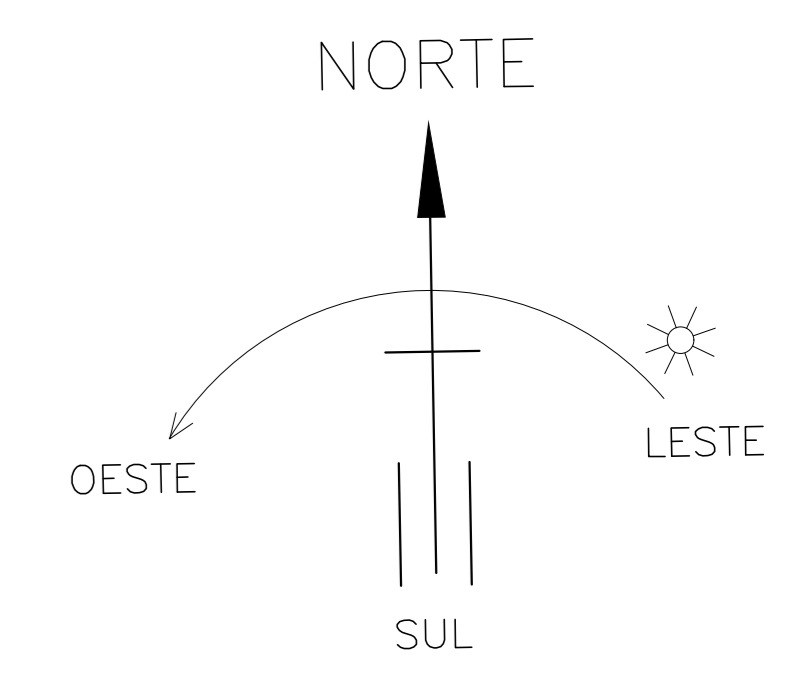
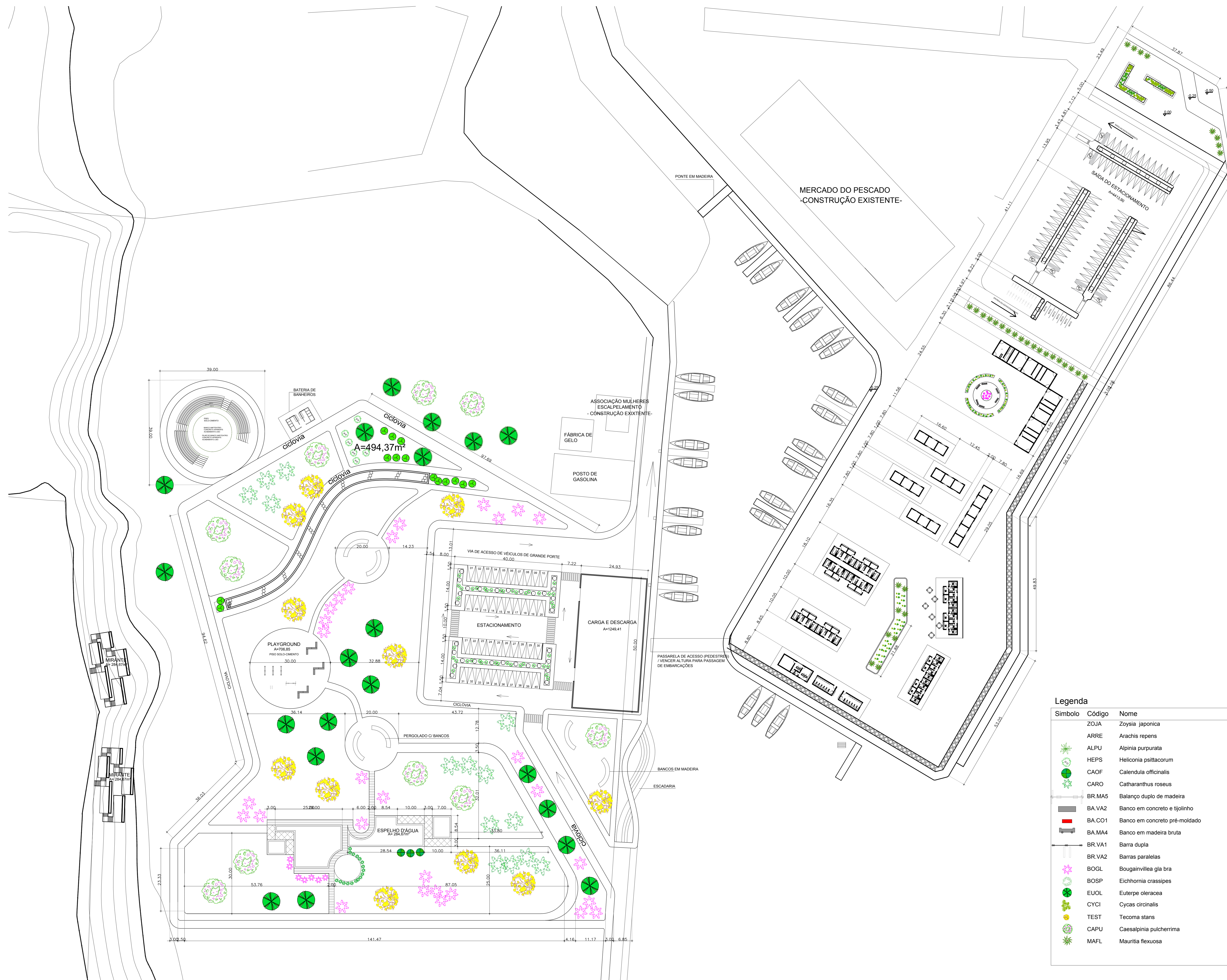

PLANTA DE SITUAÇÃO SEM ESCALA

Legenda

Símbolo	Código	Nome	Nome Popular	Altura Muda	Espaçamento	Altura Máxima	Quantidade	Área
	ZOJA	Zoysia japonica	Grama esmeralda	0,10 m	-	0,15 m	-	17.900,00 m²
	ARRE	Arachis repens	Grama-amendoim	0,10 m	-	0,15 m	-	4.473,94m²
	ALPU	Alpinia purpurata	Gengibre-vermelho	0,50 m	1,20 m	2,00 m	16	-
	HEPS	Heliconia psittacorum	Heliconia-papagaio	0,50 m	2,50 m	2,00 m	56	-
	CAOF	Calendula officinalis	Malmequer	0,10 m	0,50 m	0,20 m	282	-
	CARO	Catharanthus roseus	Boa-noite	1,50 m	3,00 m	6,00 m	4	-
	BR.MA5	Balauço duplo de madeira	-	-	-	1,00 m	1	-
	BA.VA2	Banco em concreto e tijolinho	-	-	-	1,00 m	9	-
	BA.CO1	Banco em concreto pré-moldado	-	-	-	1,00 m	2	-
	BA.MA4	Banco em madeira bruta	-	-	-	1,00 m	8	-
	BR.VA1	Barra dupla	-	-	-	1,00 m	5	-
	BR.VA2	Barras paralelas	-	-	-	1,00 m	1	-
	BOGL	Bougainvillea glabra	Primavera	0,50 m	5,00 m	18,00 m	7	-
	BOSP	Eichhornia crassipes	Aguaapé	0,50 m	2,50 m	5,00 m	8	-
	EUOL	Euterpe oleracea	Açaí branco	1,50 m	4,50 m	20,00 m	18	-
	CYCI	Cycas circinalis	Cica	0,80 m	2,50 m	6,00 m	6	-
	TEST	Tecoma stans	Ipê-de-jardim	1,50 m	10,00 m	12,00 m	71	-
	CAPU	Caesalpinia pulcherrima	Flamboyanzinho	0,50 m	3,00 m	10,00 m	10	-
	MAFL	Mauritia flexuosa	Buriti	3,00 m	1,20 m	12,00 m	30	-

PLANTA DE PAISAGISMO – ICARPÉ DAS MULHERES
ESC.: 1/500

		UNIVERSIDADE FEDERAL DO AMAPÁ	
		DISCIPLINA: TRABALHO DE CONCLUSÃO DE CURSO - 2	PROFESSOR: MÁRIO BARATA
INSTITUTO: LUCIANA CARVALHO DA SILVA - 201210940004 LOCAL: COMPLEXO HÍDRICO - BARRIO PERPÉTUO SOCORRO - MACAPÁ/AP		PROJETO: PLANTA DE PAISAGISMO - ICARPÉ DAS MULHERES ARQUITETO:	
DATA: FEVEREIRO / 2017 ESCALA: Indicada ÁREA DE INTERVENÇÃO: 89 335,00m²	15/16		

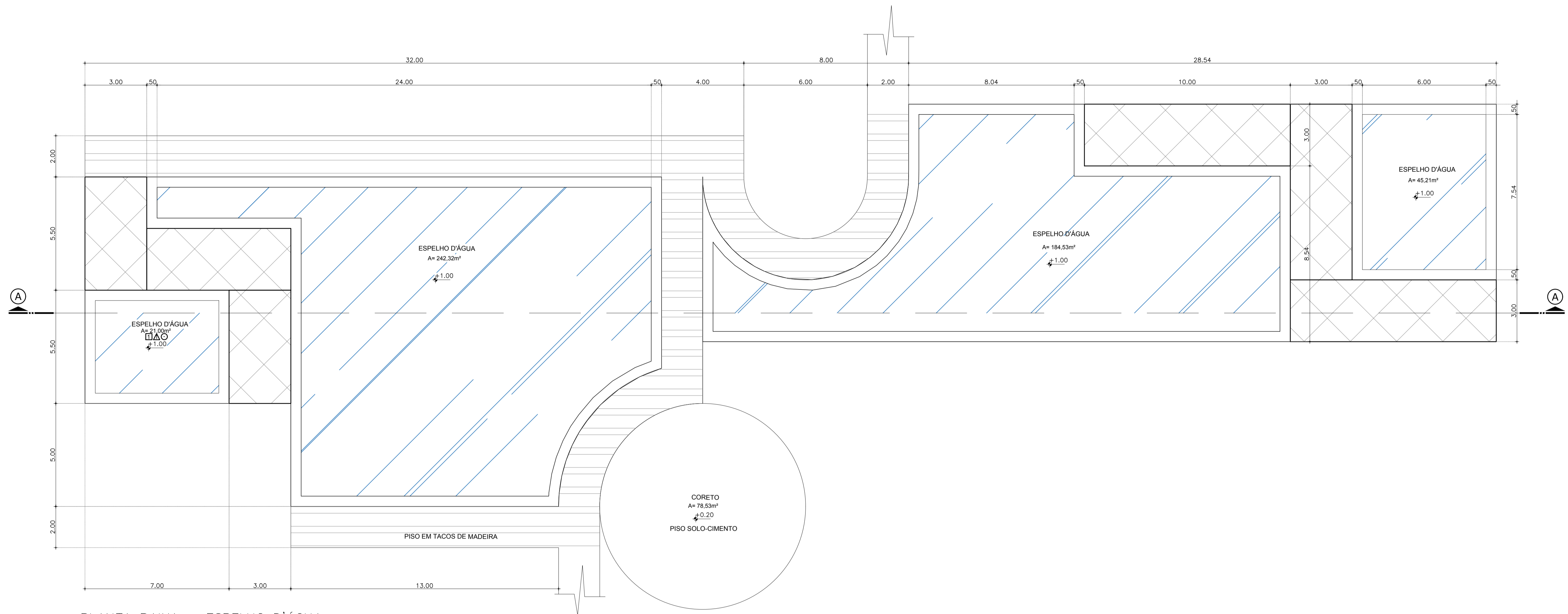

PLANTA BAIXA – ESPELHO D'ÁGUA
ESC.: 1/100

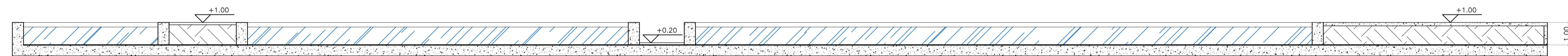

CORTE AA – ESPELHO D'ÁGUA
ESC.: 1/100

 UNIFAP	UNIVERSIDADE FEDERAL DO AMAPÁ		
	DISCIPLINA:	TRABALHO DE CONCLUSÃO DE CURSO - 2	
	ORIENTADOR:	MÁRIO BARATA	
	DISCENTE:	LUCIANA CARVALHO DA SILVA - 201210940004	
LOCAL:	COMPLEXO HÍDRICO - BAIRRO PERPÉTUO SOCORO - MACAPÁ/AP		
CONTEÚDO: Projeto de planejamento da paisagem DET. ESPELHO D'ÁGUA Planta Baixa e Corte		PROJETO: ARQUITETÔNICO	
ÁREA DO TERRENO:	ESCALA: Indicada	DATA: FEVEREIRO / 2017	PROJECIONAMENTO: 16/16
ÁREA DE CONSTRUÇÃO:	ÁREA DE INTERVENÇÃO: 89 335,00m²	DESCRIÇÃO:	