

PLANTA DE SITUAÇÃO  
sem escola

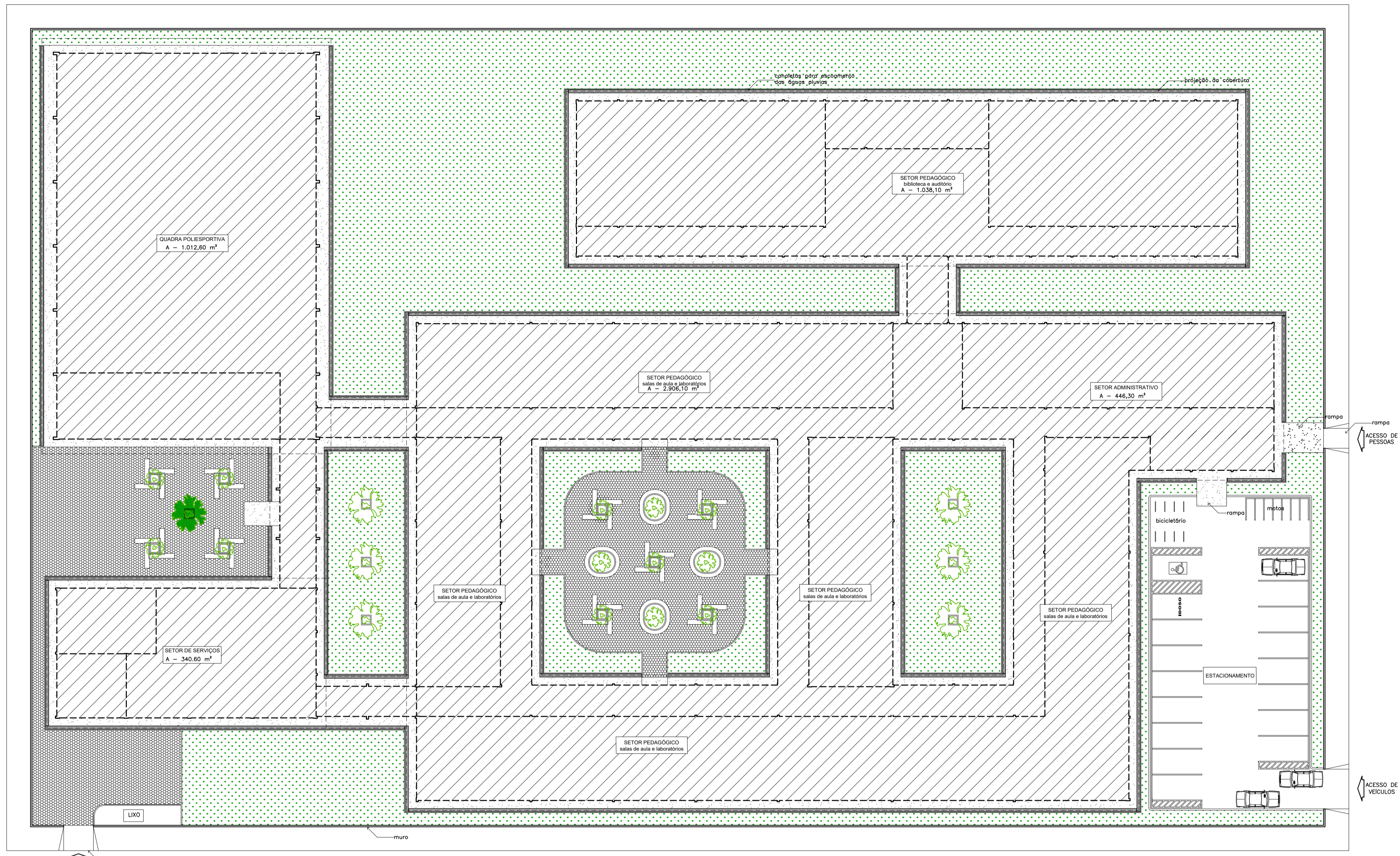

PLANTA DE IMPLANTAÇÃO GERAL  
esc 1:250

 UNIVERSIDADE FEDERAL DO AMAPÁ - UNIFAP DEPARTAMENTO DE CIÊNCIAS E TECNOLOGIA - DCET CURSO DE ARQUITETURA E URBANISMO - CAU			
ASSUNTO:		ESCOLA DE ENSINO MÉDIO COM 12 SALAS DE AULA	
CONTEÚDO:	ESCALA:	INDICADA	<b>ARQ</b>
PLANTA DE IMPLANTAÇÃO	DATA:	AGOSTO / 2017	
	FOLHA:	A1	
TRABALHO DE CONCLUSÃO DE CURSO - TCC 2			
ACADÊMICO:	SALOMÃO DA SILVA FONSECA - 201210940002		
ORIENTADOR:	PROFº. M.e FELIPE MOREIRA AZEVEDO		
BANCA EXAMINADORA:	PROFº. M.e ELIZEU CÔRREA DOS SANTOS PROFº. M.e OSCARITO ANTUNES DO NASCIMENTO		
CONSIDERAÇÕES:			

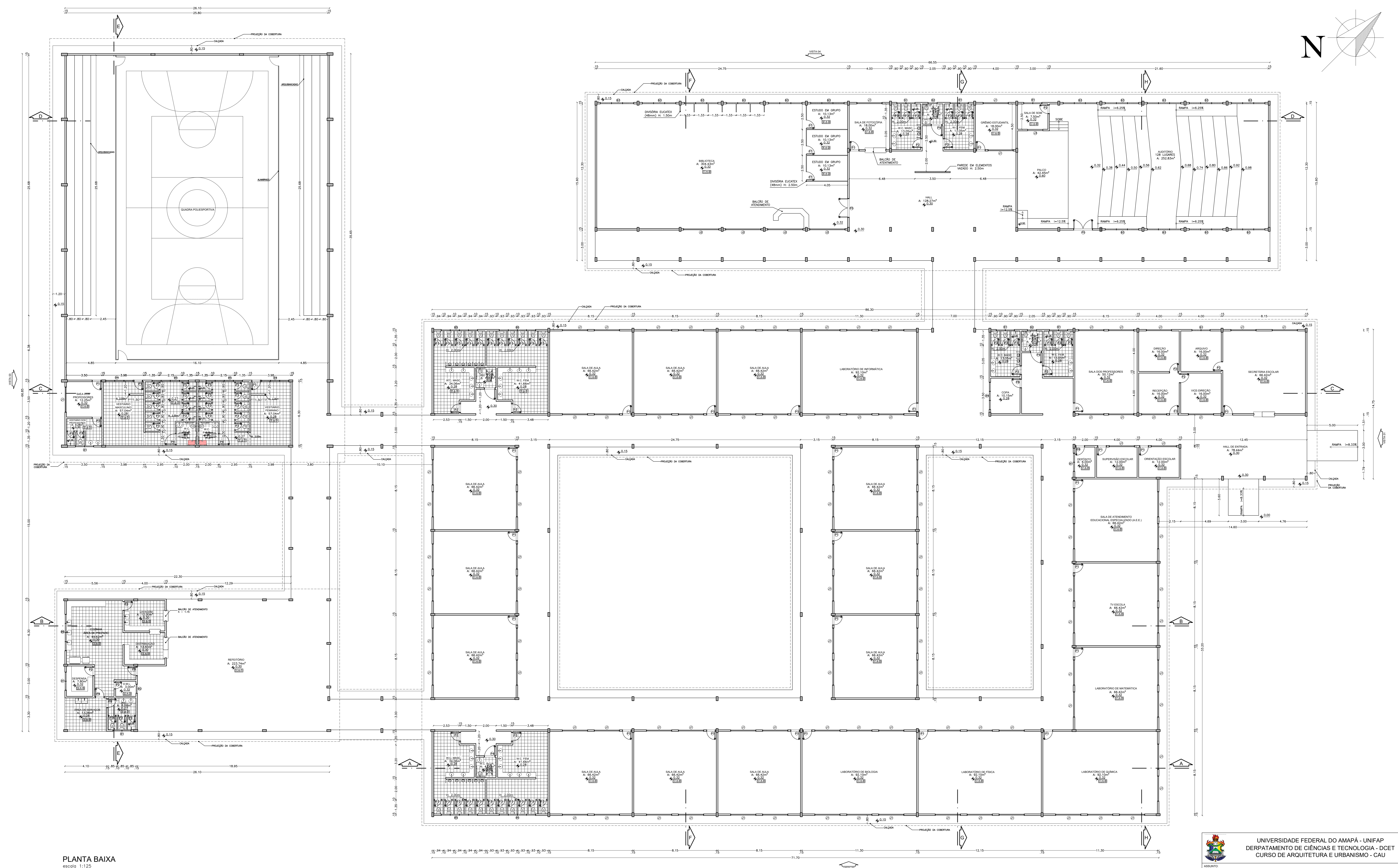
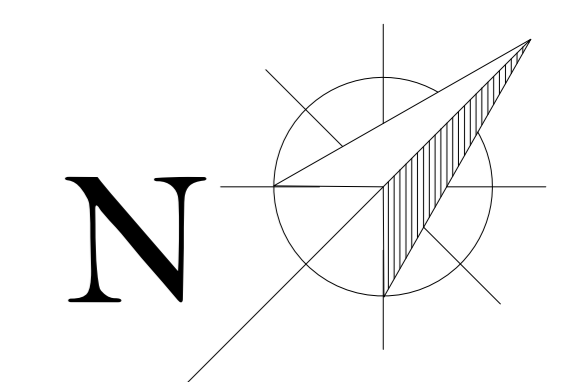

PLANTA BAIXA  
escala: 1/125

MAPA DE ESQUADRIAS				
REF.	Dimensões (m) h x a (paralelo)	TIPO	Quant.	AMBIENTES
01	2,50 x 1,40	CORREDOR	04	SALA DE AULA (INSTRUMENTADA, PARA AULA, PROFESSOR, ALUNOS, VESTIÁRIO, BANHEIROS, LABORATORIO, LABORATORIO ESCOLAR)
02	3,50 x 1,70	0,80	04	BIBLIOTECA
03	1,50 x 1,00	0,10	01	SALA DE SOB.
04	1,80 x 0,55	1,95	BANHEIROS	10
05	0,90 x 0,55	1,95	BANHEIROS	03
06	1,50 x 0,55	1,95	BANHEIROS	13
07	2,70 x 0,55	1,95	BANHEIROS	03
08	3,90 x 0,55	1,95	BANHEIROS	04
09	3,90 x 1,10	1,40	BANHEIROS	01

MAPA DE ESQUADRIAS				
REF.	Dimensões (m) h x a (paralelo)	TIPO	Quant.	AMBIENTES
10	0,80 x 2,50	1	29	SALA DE ATENDIMENTO, RECEPCÃO, SALA DE ATENDIMENTO, LABORATORIO, LABORATORIO ESCOLAR
11	0,80 x 2,50	1	16	SANITÁRIOS, DEPÓSITO, ARQUIVO, SALA DE SOB.
12	0,80 x 1,80	0,10	07	BOX'S SANITÁRIOS E VESTIÁRIOS
13	0,80 x 2,10	0,10	04	SANITÁRIOS PARA PROFESSOR COM BANHEIROS
14	1,00 x 2,50	1	02	BANHEIROS PARA PROFESSOR COM BANHEIROS
15	1,00 x 2,50	1	02	BANHEIROS PARA PROFESSOR COM BANHEIROS
16	0,80 x 2,10	1	03	CABINES DE ESTUDO EM GRUPO (BIBLIOTECA)
17	0,80 x 2,50	1	05	COPIA, COZINHA E DEPÓSITO

ESPECIFICAÇÕES	
<b>PISO</b>	1 - PISO INDUSTRIA, POLIDO, TIPO KOROUR 2 - PISO CERÂMICA ANTOCORANTE, 40 X 40 cm, COR BRANCA 3 - PISO CERÂMICA ANTOCORANTE, 40 X 40 cm, COR BRANCA 4 - PISO CERÂMICO DESEMPANHADO 5 - PISO BLOCOS INTERTRAMPADO DE CONCRETO 6 - CIMENTA
<b>PAREDES</b>	1 - CERÂMICA 20 X 20 cm, COR BRANCA, ATE 90 cm DE ALTURA 2 - LAJE DESDEMORNADA COM PINTURA LATEX PVA, COR BRANCA, 120 X 120 cm 3 - CERÂMICA 20 X 20 cm, COR BRANCA, ATE 0,70 m 4 - CERÂMICA 20 X 20 cm, COR BRANCA, ATE 1,50 m, ACIMA PINTURA EM TINTA LATEX PVA 5 - CIMENTA DA PARTE LATEX PVA 6 - PINTURA DA PARTE LATEX PVA
<b>TETO</b>	1 - LAJE DESDEMORNADA COM PINTURA LATEX PVA, COR BRANCA, 120 X 120 cm 2 - FORRO DE MADEIRA DE L.D. 3 - ESTRUTURA ALUMÍNIO

		UNIVERSIDADE FEDERAL DO AMAPÁ - UNIFAP DEPARTAMENTO DE CIÊNCIAS E TECNOLOGIA - DCT CURSO DE ARQUITETURA E URBANISMO - CAU	
ASSUNTO: ESCOLA DE ENSINO MÉDIO COM 12 SALAS DE AULA			
CONTEÚDO: PLANTA BAIXA	ESCALA: 1/125	DATA: AGOSTO / 2017	ARQ
		FOLHA: A0	PÁGINA: 02/10
TRABALHO DE CONCLUSÃO DE CURSO - TCC 2			
ACADÊMICO: SALOMÃO DA SILVA FONSECA - 201210940002			
ORIENTADOR: PROF.º M.º FELIPE MOREIRA AZEVEDO			
BANCA EXAMINADORA: PROF.º M.º ELIZEU CORRÊA DOS SANTOS PROF.º M.º OSCARITO ANTUNES DO NASCIMENTO			
CONSIDERAÇÕES:			

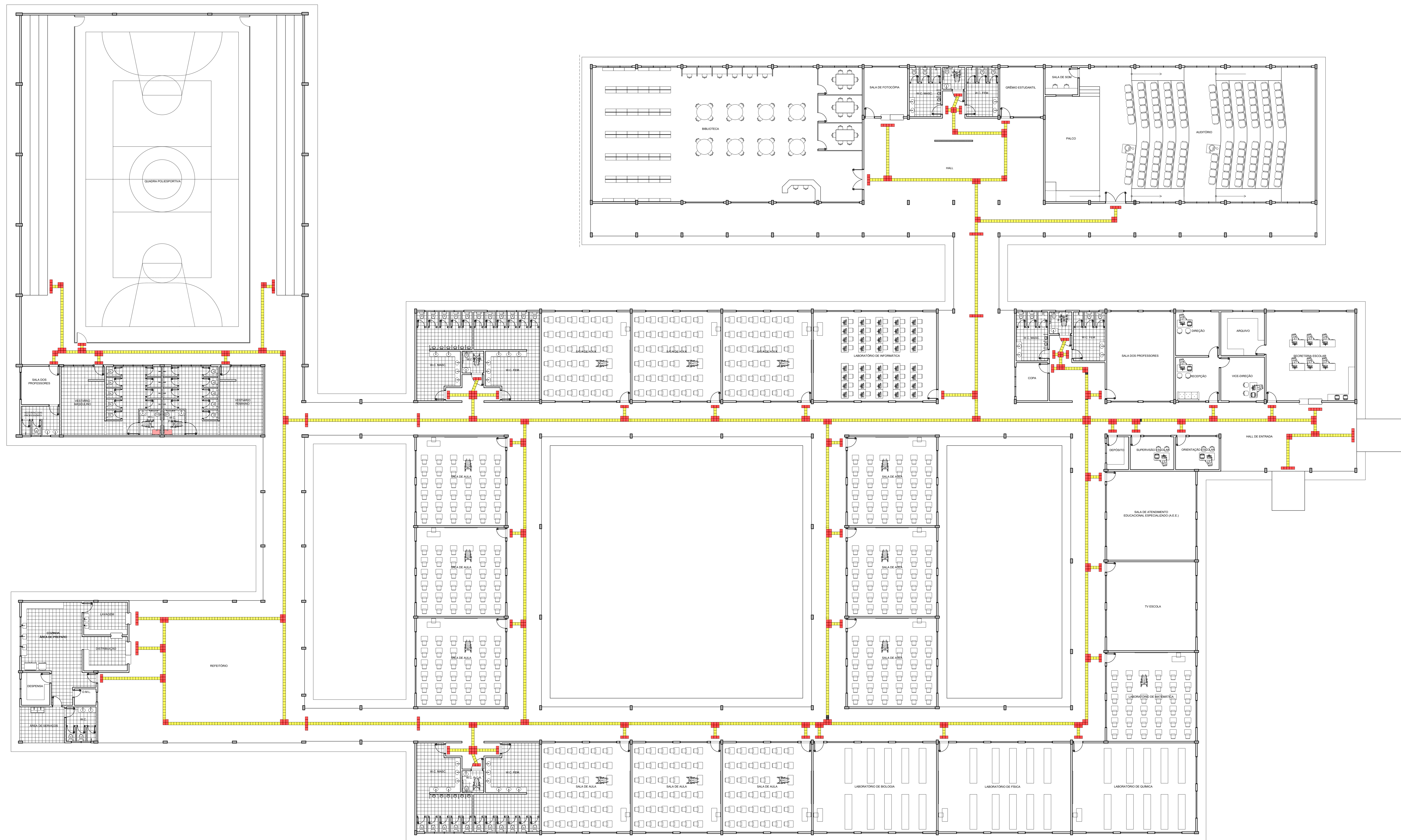

LAYOUT  
escala 1:125

 UNIVERSIDADE FEDERAL DO AMAPÁ - UNIFAP DEPARTAMENTO DE CIÊNCIAS E TECNOLOGIA - DCET CURSO DE ARQUITETURA E URBANISMO - CAU			
ASSUNTO: ESCOLA DE ENSINO MÉDIO COM 12 SALAS DE AULA			
CONTEÚDO: LAYOUT	ESCALA: 1/125	ARQ	FOLHA: 03/10
	DATA: AGOSTO / 2017		
	PROFESSOR: A0		
TRABALHO DE CONCLUSÃO DE CURSO - TCC 2			
ACADÊMICO: SALOMÃO DA SILVA FONSECA - 201210940002			
ORIENTADOR: PROF. M. e FELIPE MOREIRA AZEVEDO			
BANCA EXAMINADORA: PROF. M. e ELIZEU CÔRREA DOS SANTOS PROF. M. e OSCARITO ANTUNES DO NASCIMENTO			
CONSIDERAÇÕES:			

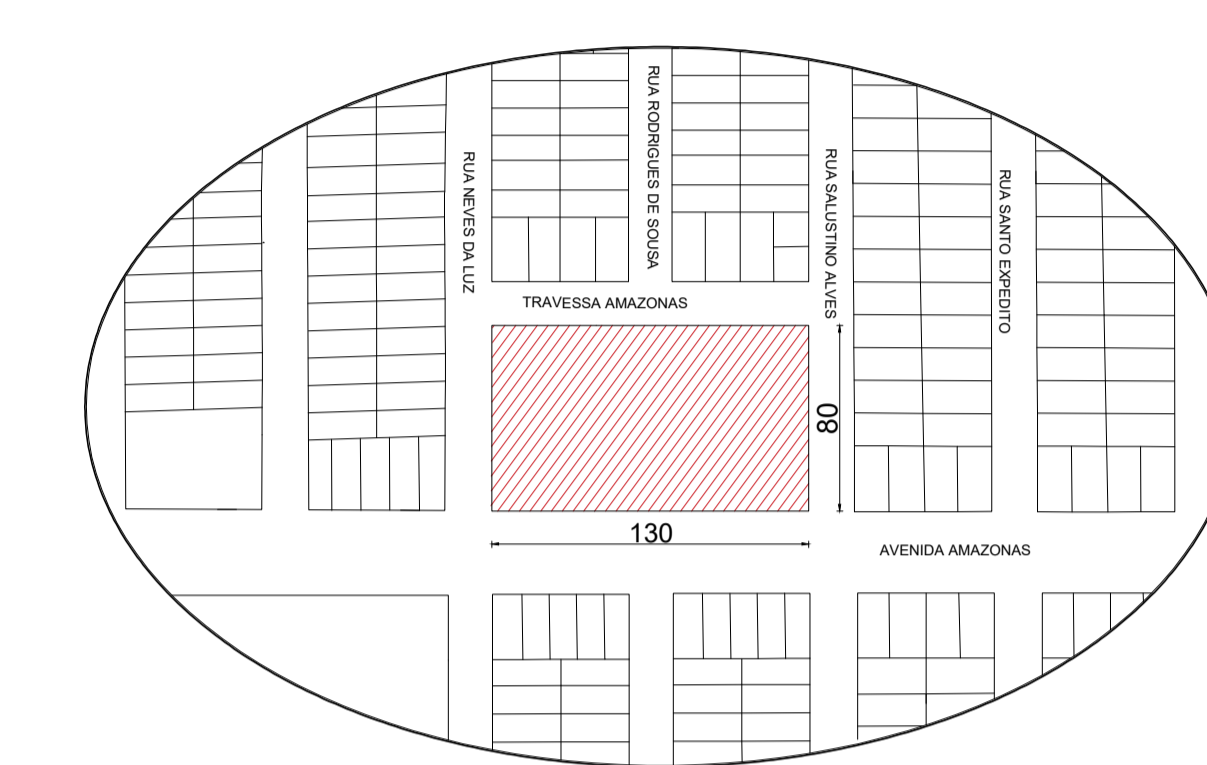
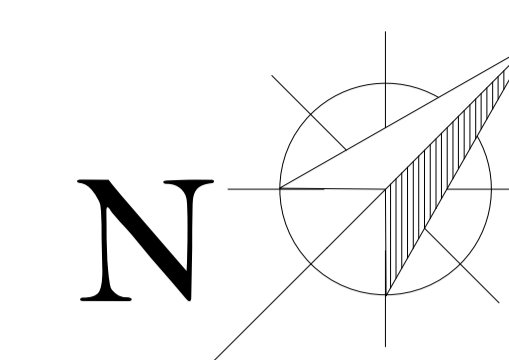

PLANTA DE SITUAÇÃO  
sem escola

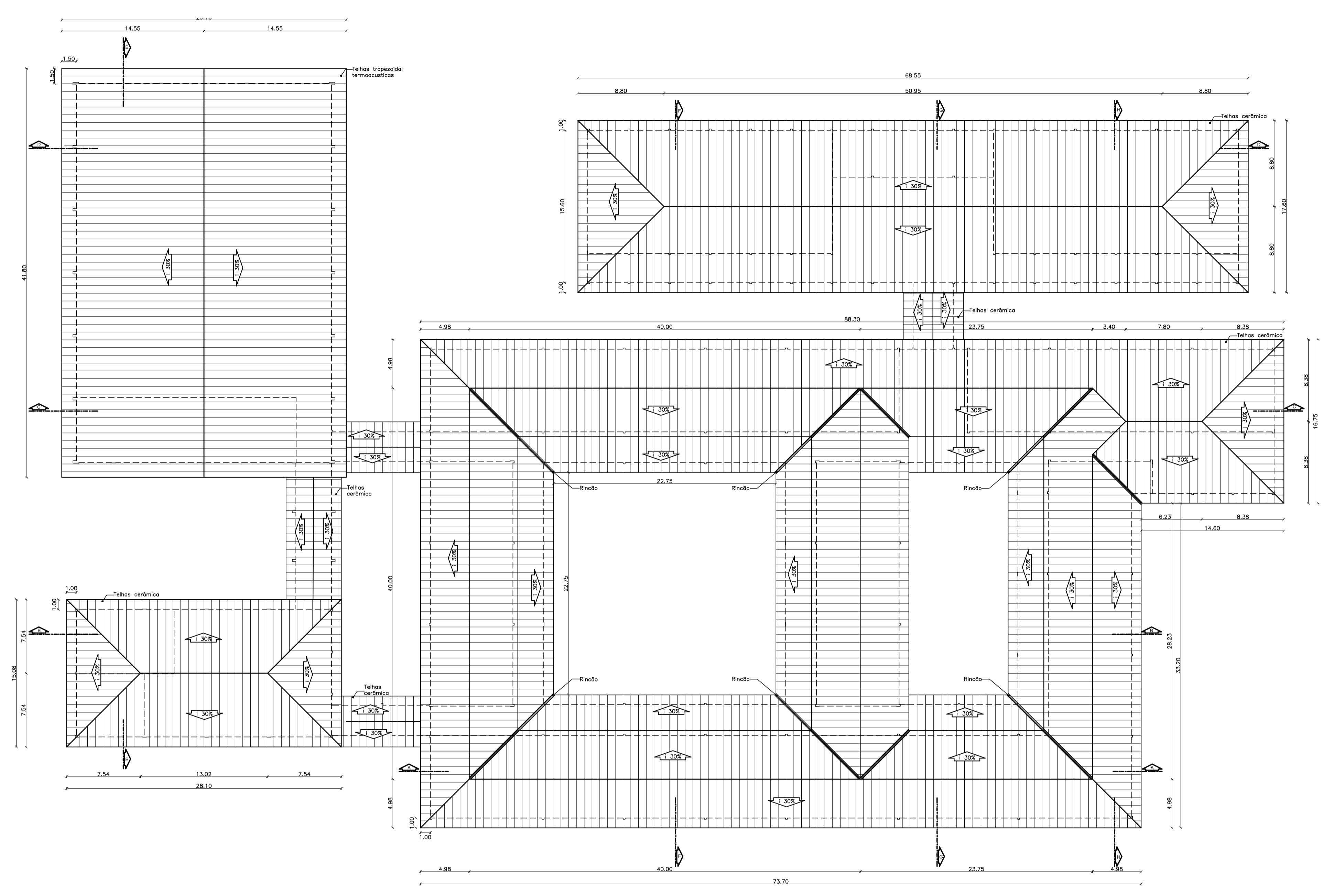

PLANTA DE COBERTURA  
esc. 1:250

 UNIVERSIDADE FEDERAL DO AMAPÁ - UNIFAP DEPARTAMENTO DE CIÊNCIAS E TECNOLOGIA - DCET CURSO DE ARQUITETURA E URBANISMO - CAU			
ASSUNTO:		ESCOLA DE ENSINO MÉDIO COM 12 SALAS DE AULA	
CONTEÚDO:	ESCALA:	INDICADA	<b>ARQ</b>
	DATA:	AGOSTO / 2017	
	FOLHA:	A1	
		FRANCHA:	04/10
TRABALHO DE CONCLUSÃO DE CURSO - TCC 2			
ACADÊMICO: SALOMÃO DA SILVA FONSECA - 201210940002			
ORIENTADOR: PROFº. M.e FELIPE MOREIRA AZEVEDO			
BANCA EXAMINADORA: PROFº. M.e ELIZEU CÔRREA DOS SANTOS PROFº. M.e OSCARITO ANTUNES DO NASCIMENTO			
CONSIDERAÇÕES:			

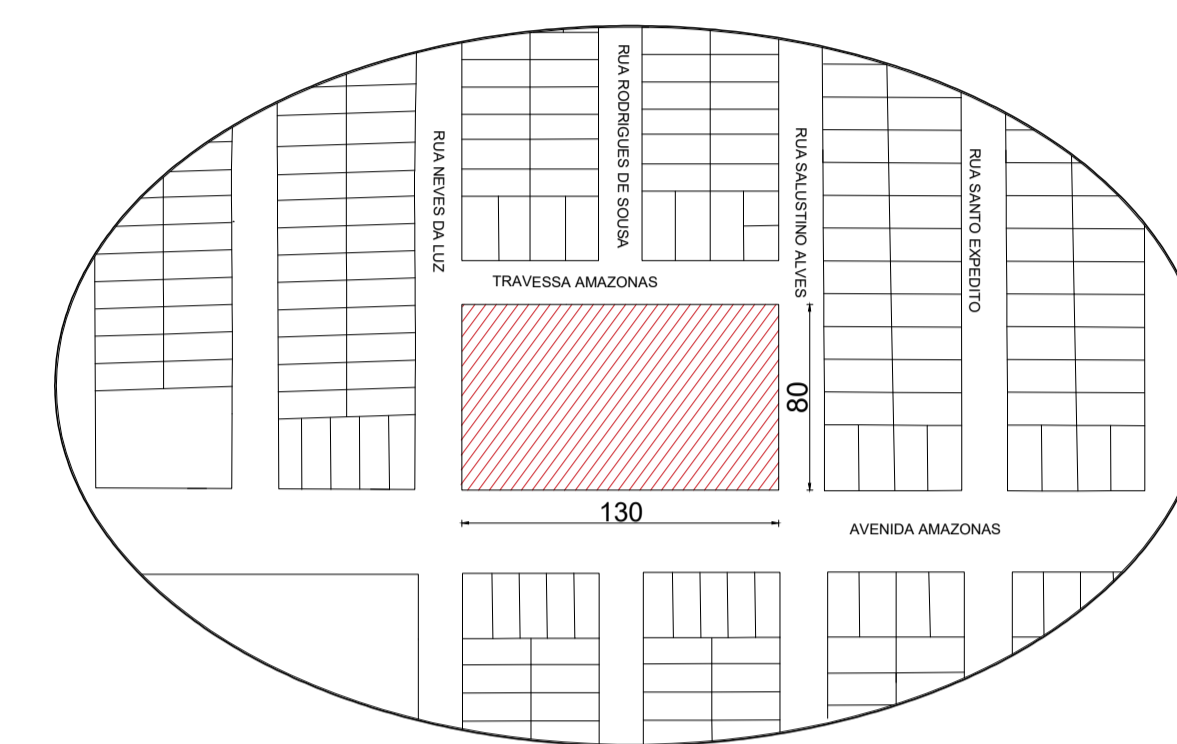
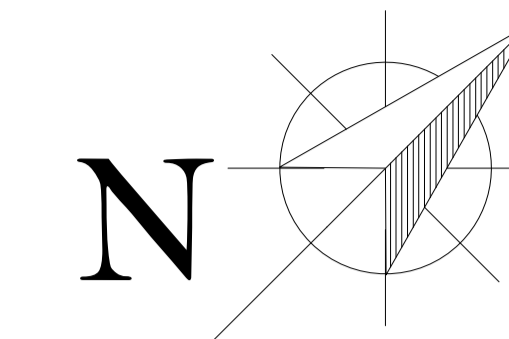

PLANTA DE SITUAÇÃO  
sem escola

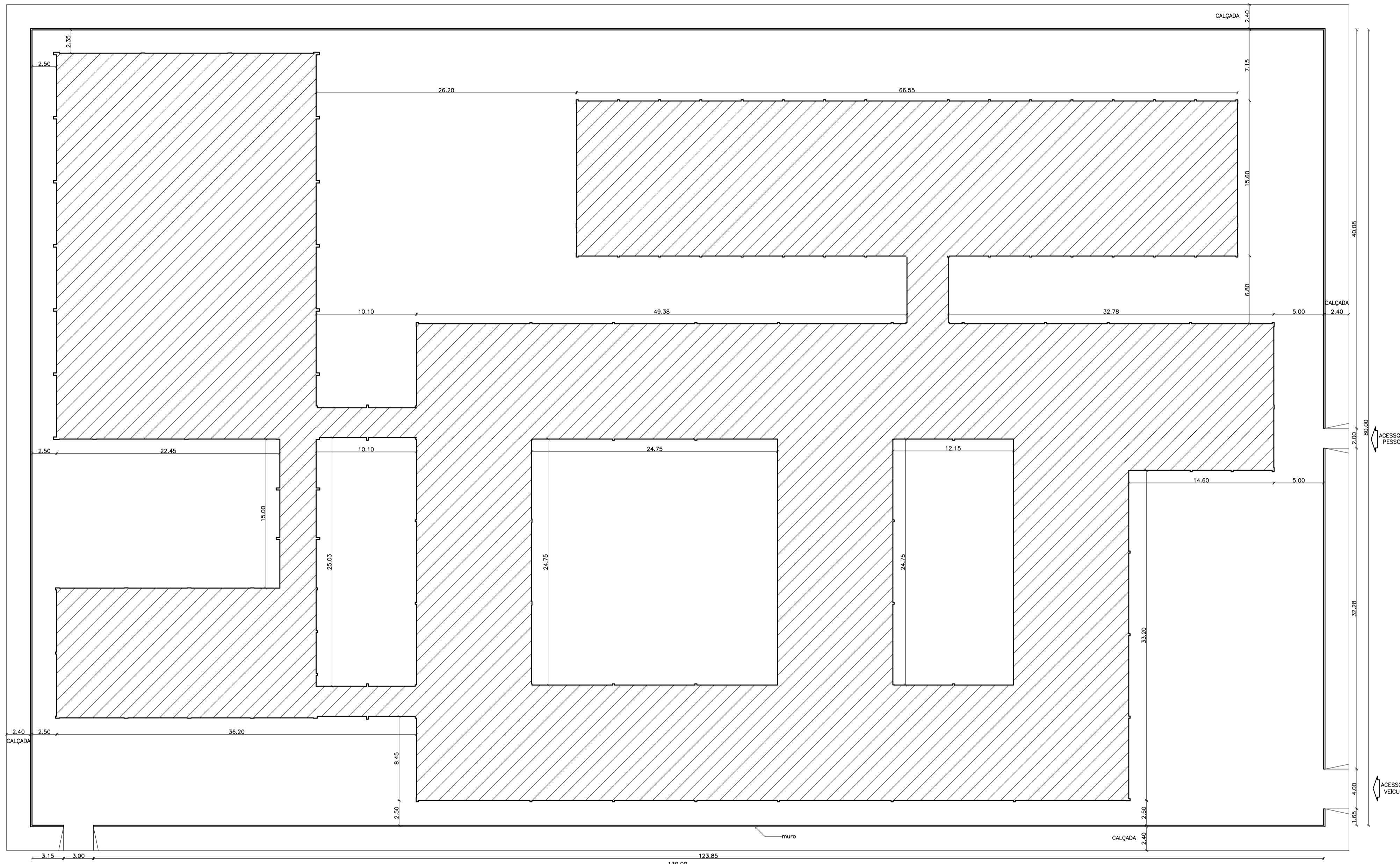

PLANTA DE LOCAÇÃO  
esc: 1/250

			UNIVERSIDADE FEDERAL DO AMAPÁ - UNIFAP		
			DEPARTAMENTO DE CIÊNCIAS E TECNOLOGIA - DCET		
			CURSO DE ARQUITETURA E URBANISMO - CAU		
ASSUNTO:					
ESCOLA DE ENSINO MÉDIO COM 12 SALAS DE AULA					
CONTEÚDO:		ESCALA:		<b>ARQ</b>	
PLANTA DE LOCAÇÃO		INDICACA			
		AGOSTO / 2017			
		FOLHA:		PRANCHIA:	
		A1		05/10	
TRABALHO DE CONCLUSÃO DE CURSO - TCC 2					
ACADÊMICO: SALOMÃO DA SILVA FONSECA - 201210940002					
ORIENTADOR: PROFº. M.e FELIPE MOREIRA AZEVEDO					
BANCA EXAMINADORA:					
PROFº. M.e ELIZEU CÔRREA DOS SANTOS					
PROFº. M.e OSCARITO ANTUNES DO NASCIMENTO					
CONSIDERAÇÕES:					

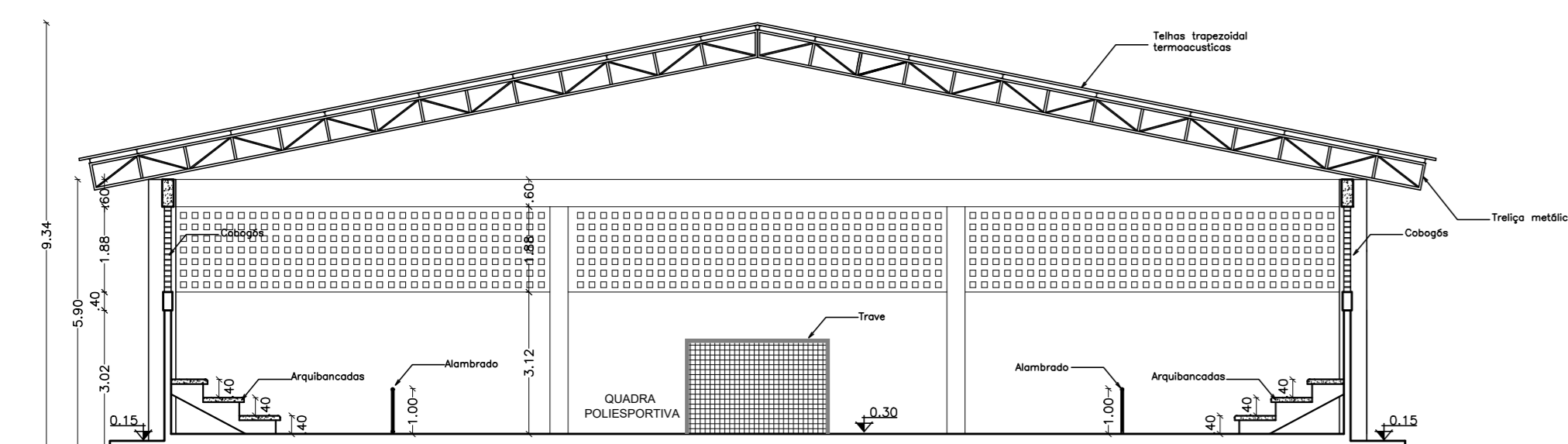

CORTE D-D  
esc. 1/125

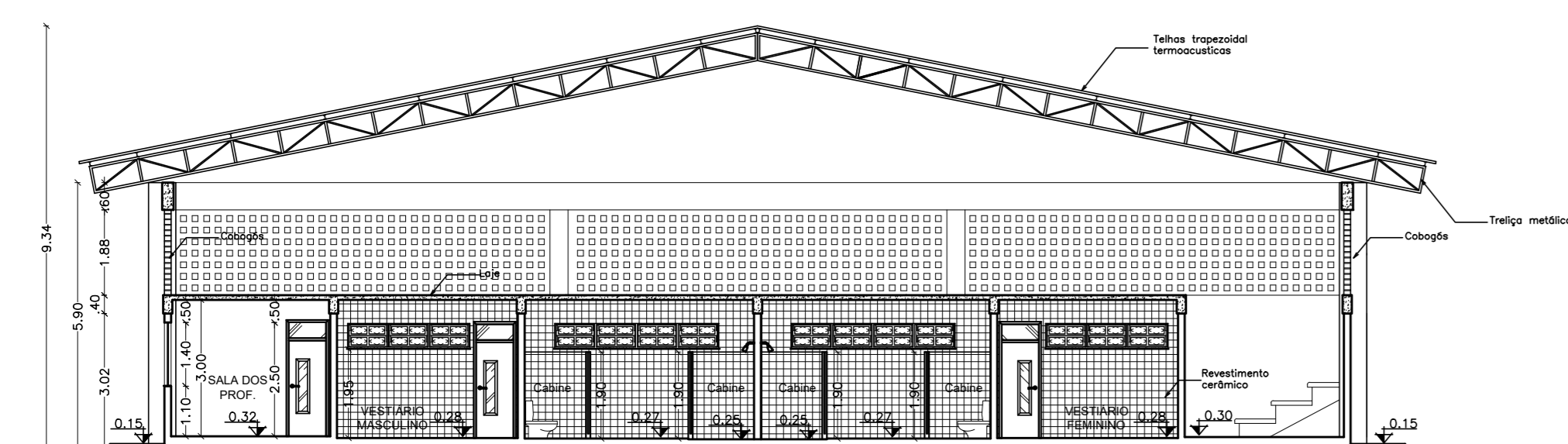
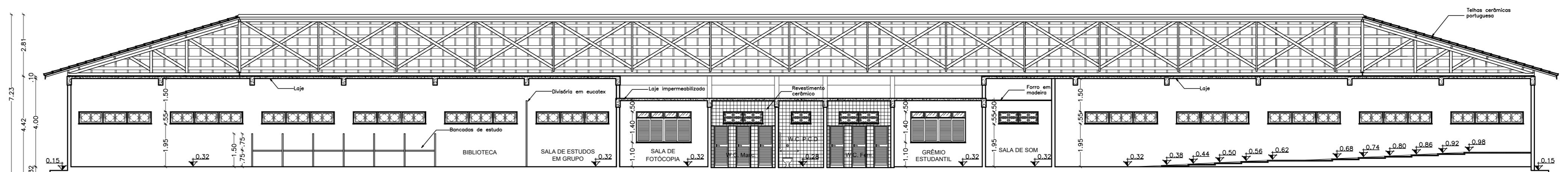

CORTE C-C  
esc. 1/125

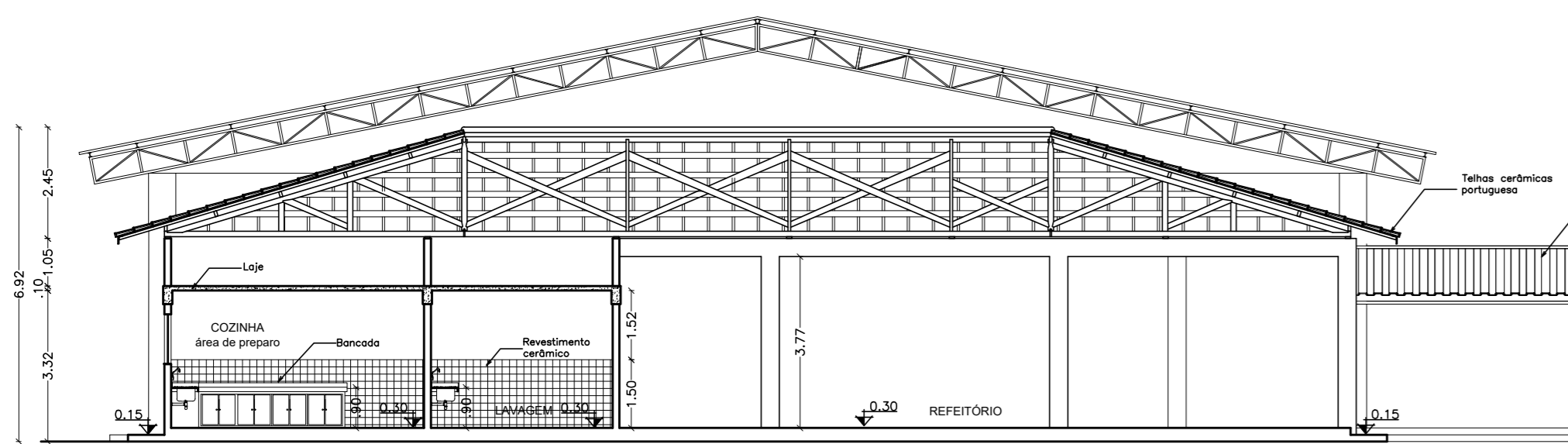
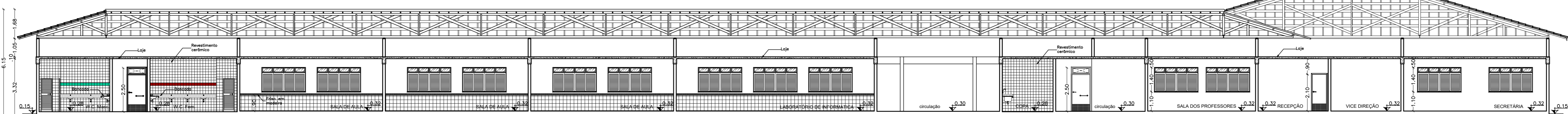

CORTE B-B  
esc. 1/125

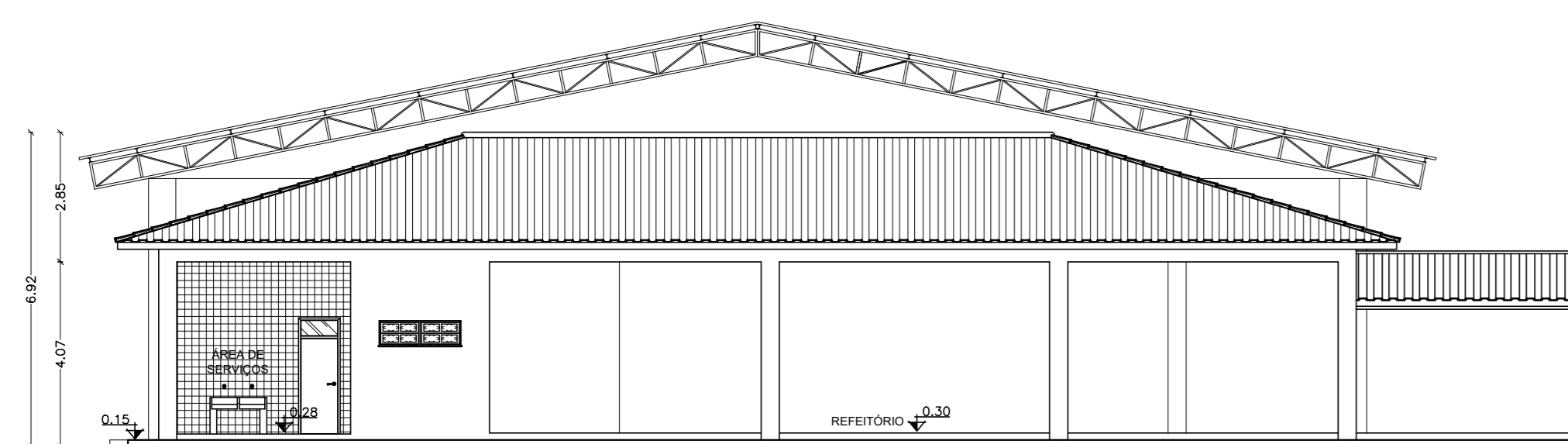
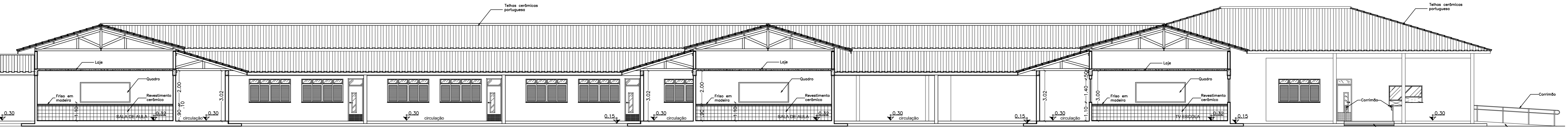

CORTE A-A  
esc. 1/125

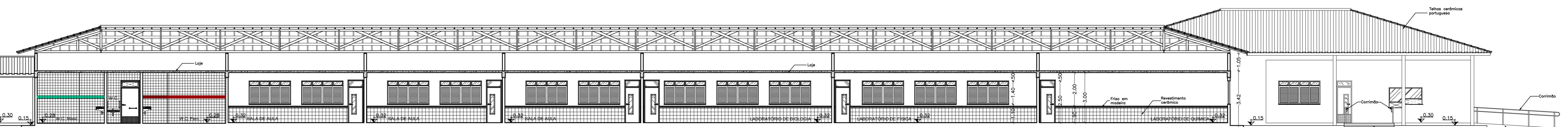

CORTES LONGITUDINAIS  
esc. 1/125

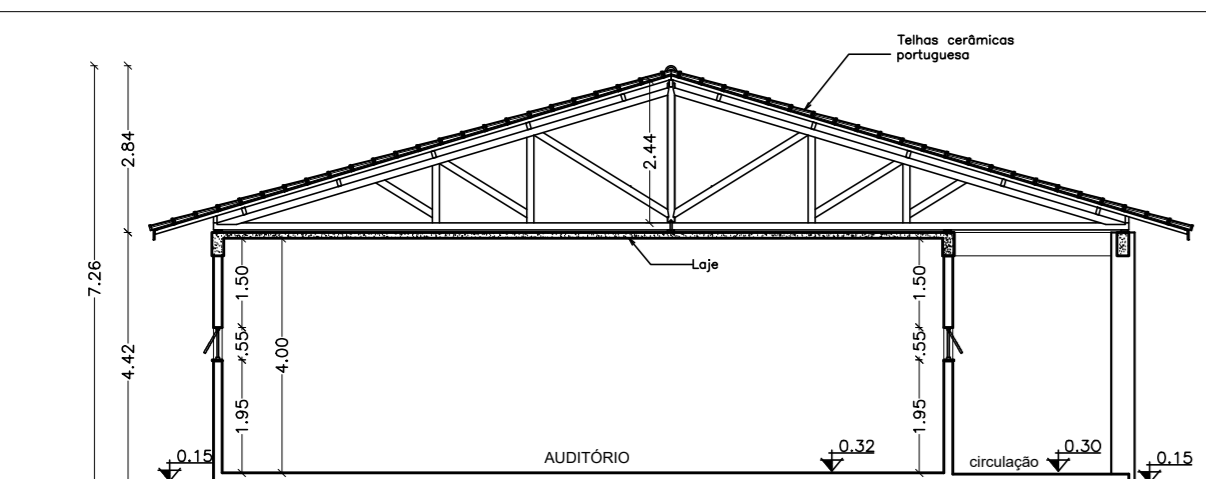

CORTE H-H  
esc. 1/125

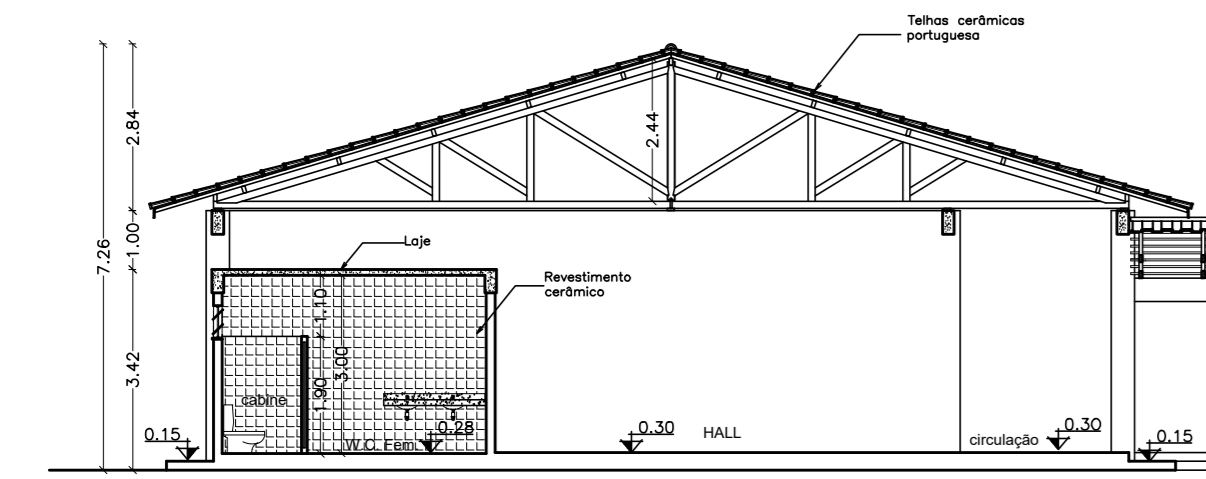
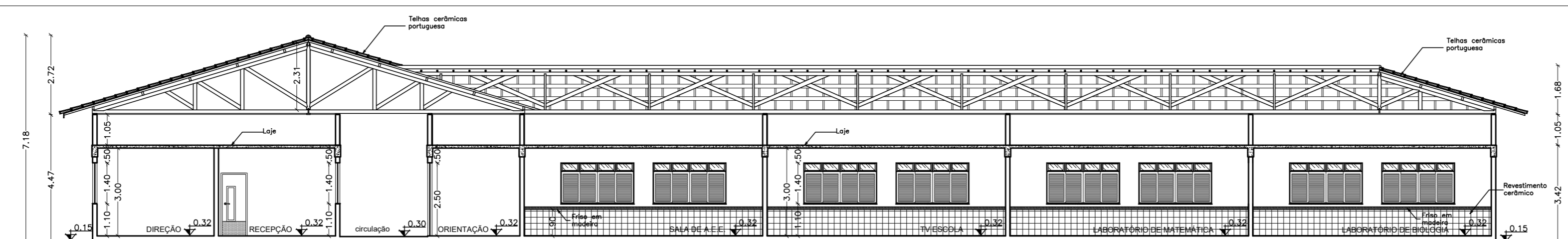

CORTE G-G  
esc. 1/125

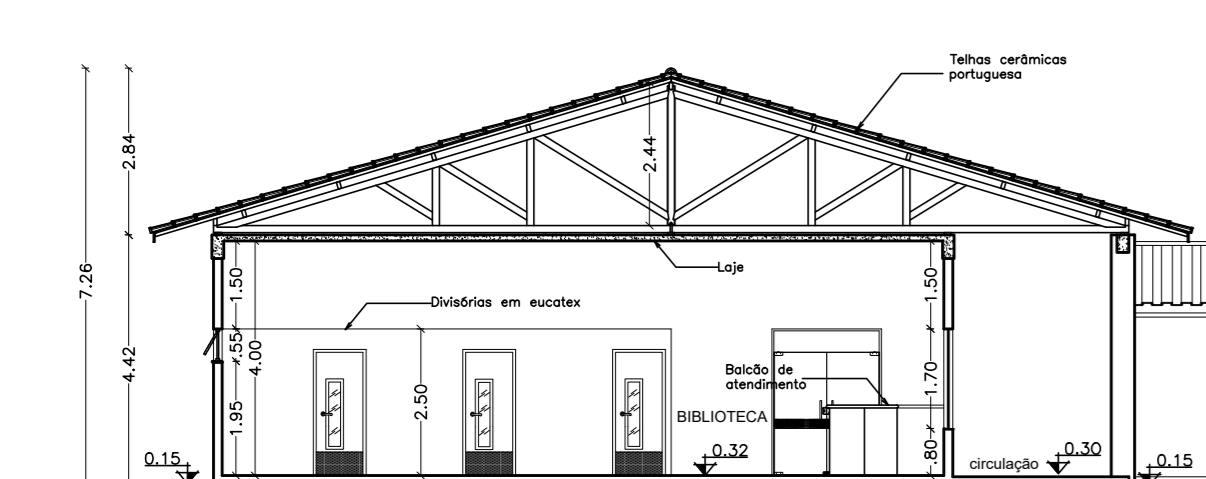
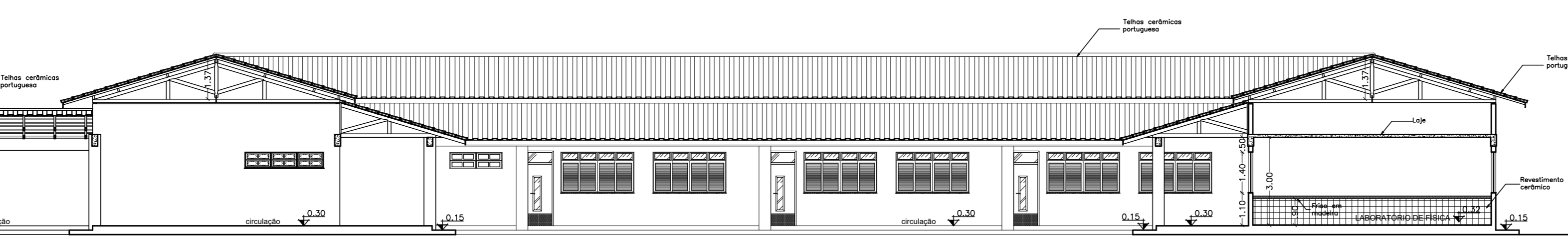

CORTE F-F  
esc. 1/125

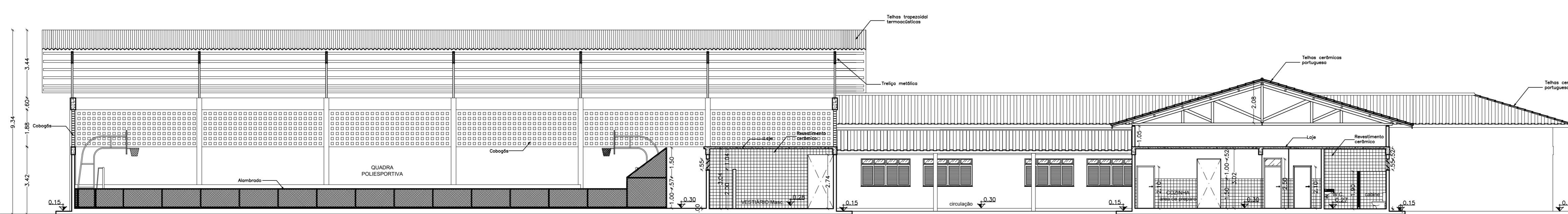
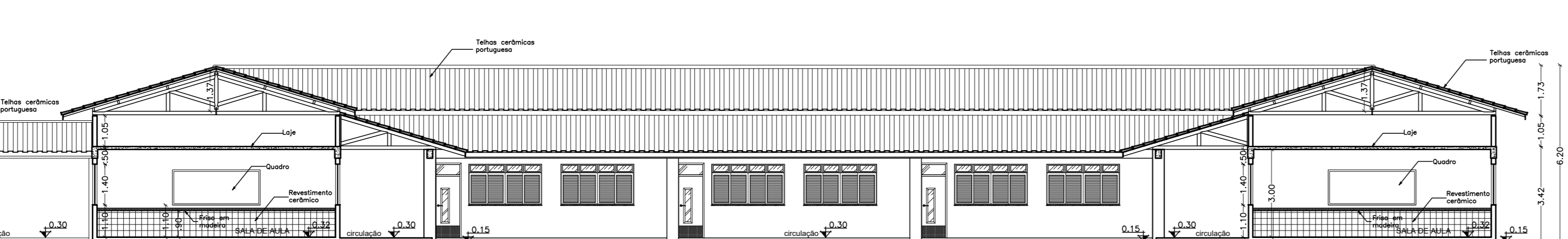

CORTE E-E  
esc. 1/125

CORTES TRANSVERSAIS  
esc. 1/125



UNIVERSIDADE FEDERAL DO AMAPÁ - UNIFAP  
DEPARTAMENTO DE CIÊNCIAS E TECNOLOGIA - DCET  
CURSO DE ARQUITETURA E URBANISMO - CAU

ASSUNTO: ESCOLA DE ENSINO MÉDIO COM 12 SALAS DE AULA

CONTEUDO:	ESCALA:	<b>ARQ</b>
CORTES LONGITUDINAIS	1/125	
CORTES TRANSVERSAIS	AGOSTO / 2017	
	FOLHA:	FRANQUIA: 06/10
	<b>A0</b>	

TRABALHO DE CONCLUSÃO DE CURSO - TCC 2

ACADÊMICO: SALOMÃO DA SILVA FONSECA - 201210940002

ORIENTADOR: PROF. M. e FELIPE MOREIRA AZEVEDO

BANCA EXAMINADORA: PROF. M. e ELIZEU CÔRREA DOS SANTOS

PROF. M. e OSCARITO ANTUNES DO NASCIMENTO

CONSIDERAÇÕES:

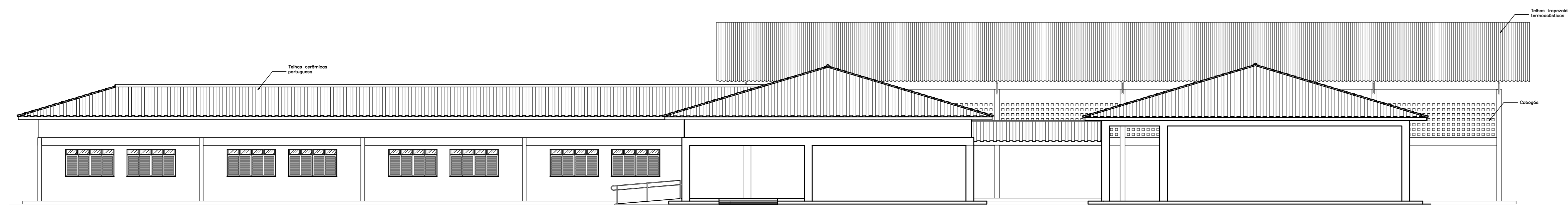

VISTA 01  
esc. 1/125

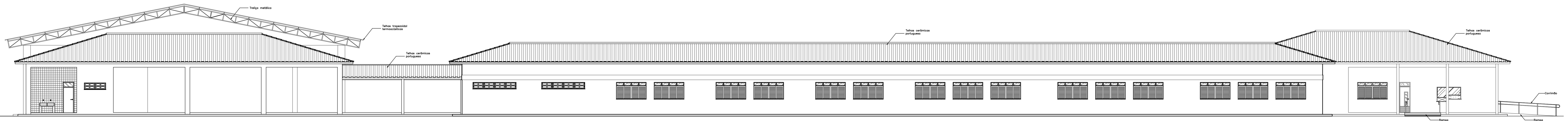

VISTA 02  
esc. 1/125

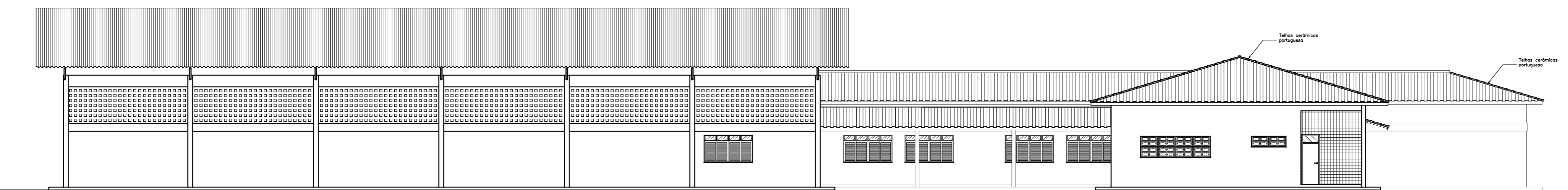

VISTA 03  
esc. 1/125

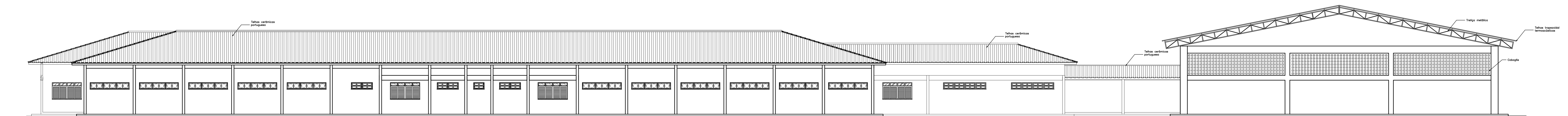

VISTA 04  
esc. 1/125

 UNIVERSIDADE FEDERAL DO AMAPÁ - UNIFAP DEPARTAMENTO DE CIÊNCIAS E TECNOLOGIA - DCET CURSO DE ARQUITETURA E URBANISMO - CAU			
ASSUNTO: ESCOLA DE ENSINO MÉDIO COM 12 SALAS DE AULA			
CONTEÚDO: FACHADAS	ESCALA:	1/125	ARQ
	DATA:	AGOSTO / 2017	
	FOLHA:	A0	
TRABALHO DE CONCLUSÃO DE CURSO - TCC 2			
ACADÊMICO: SALOMÃO DA SILVA FONSECA - 201210940002			
ORIENTADOR: PROFº. M.º FELIPE MOREIRA AZEVEDO			
BANCA EXAMINADORA: PROFº. M.º ELIZEU CÔRREA DOS SANTOS PROFº. M.º OSCARITO ANTUNES DO NASCIMENTO			
CONSIDERAÇÕES:			

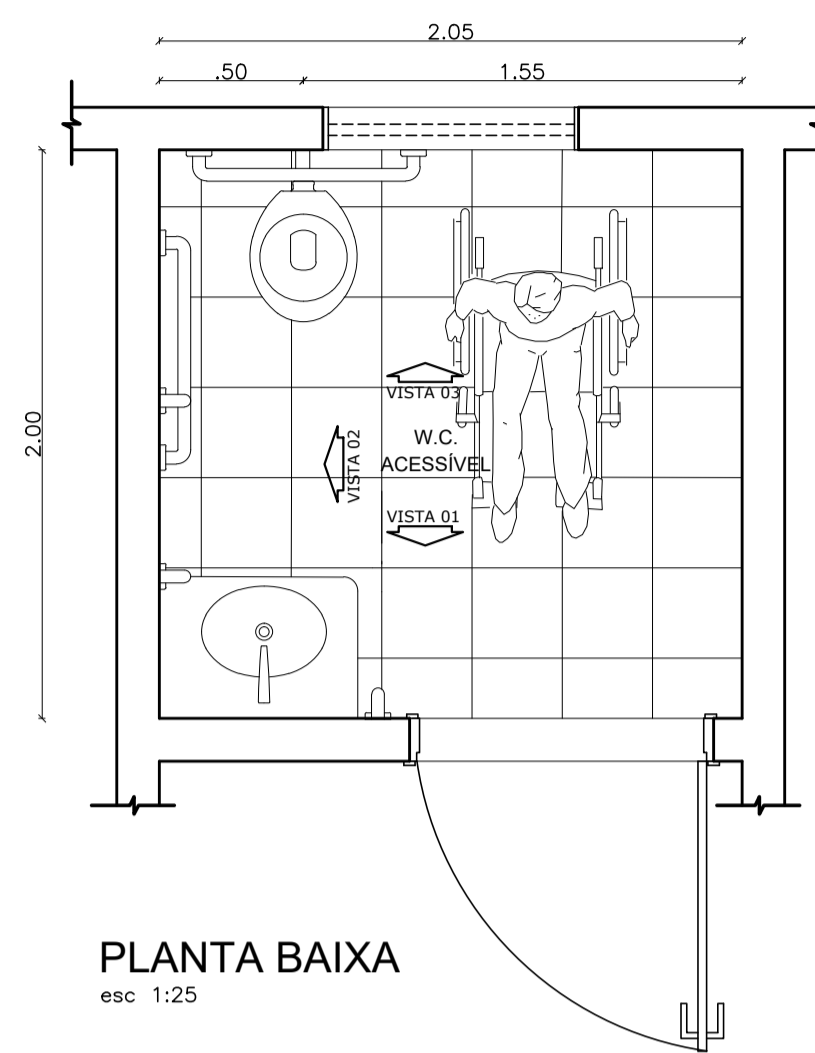

PLANTA BAIXA  
esc 1:25

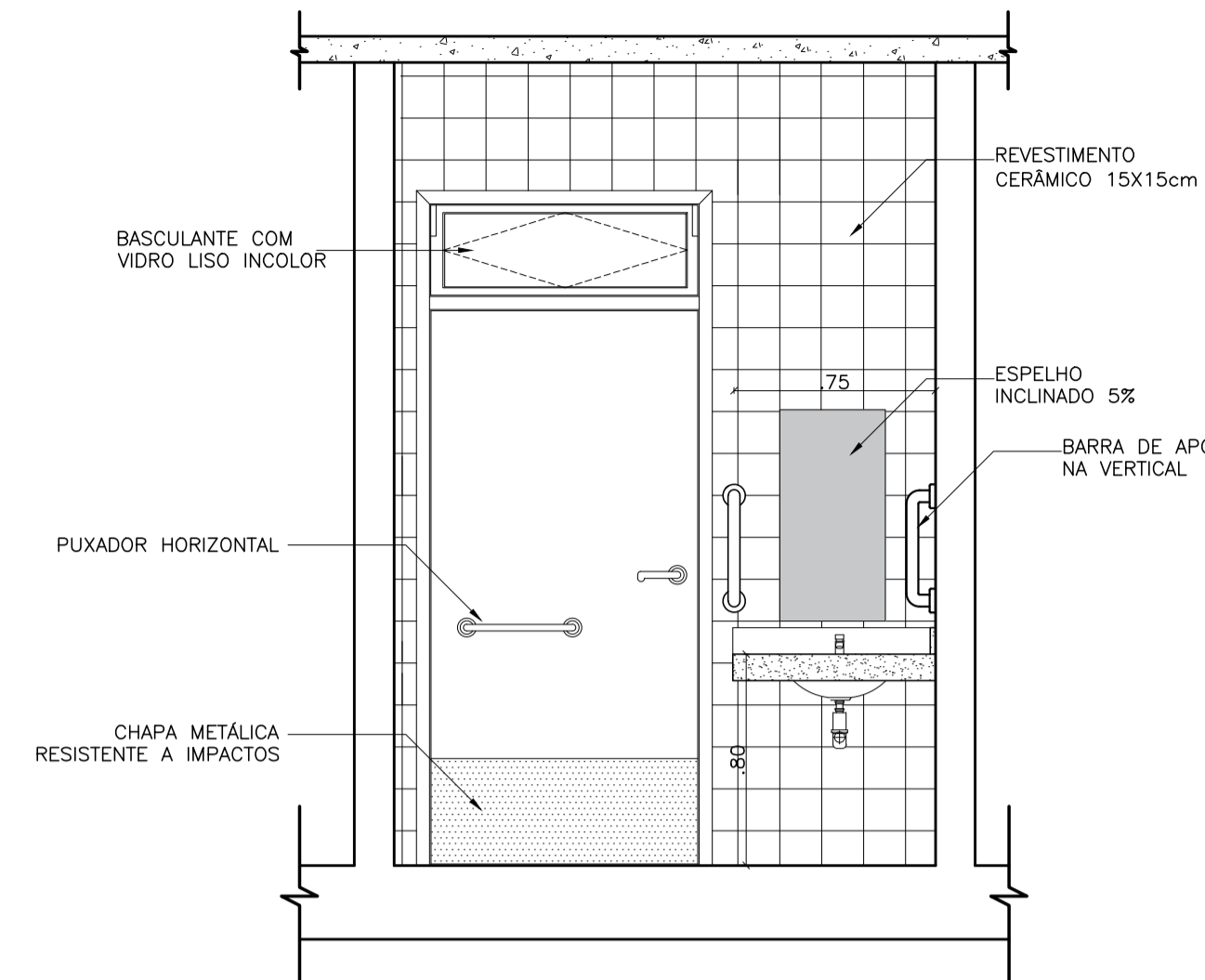

VISTA 01  
esc 1:25

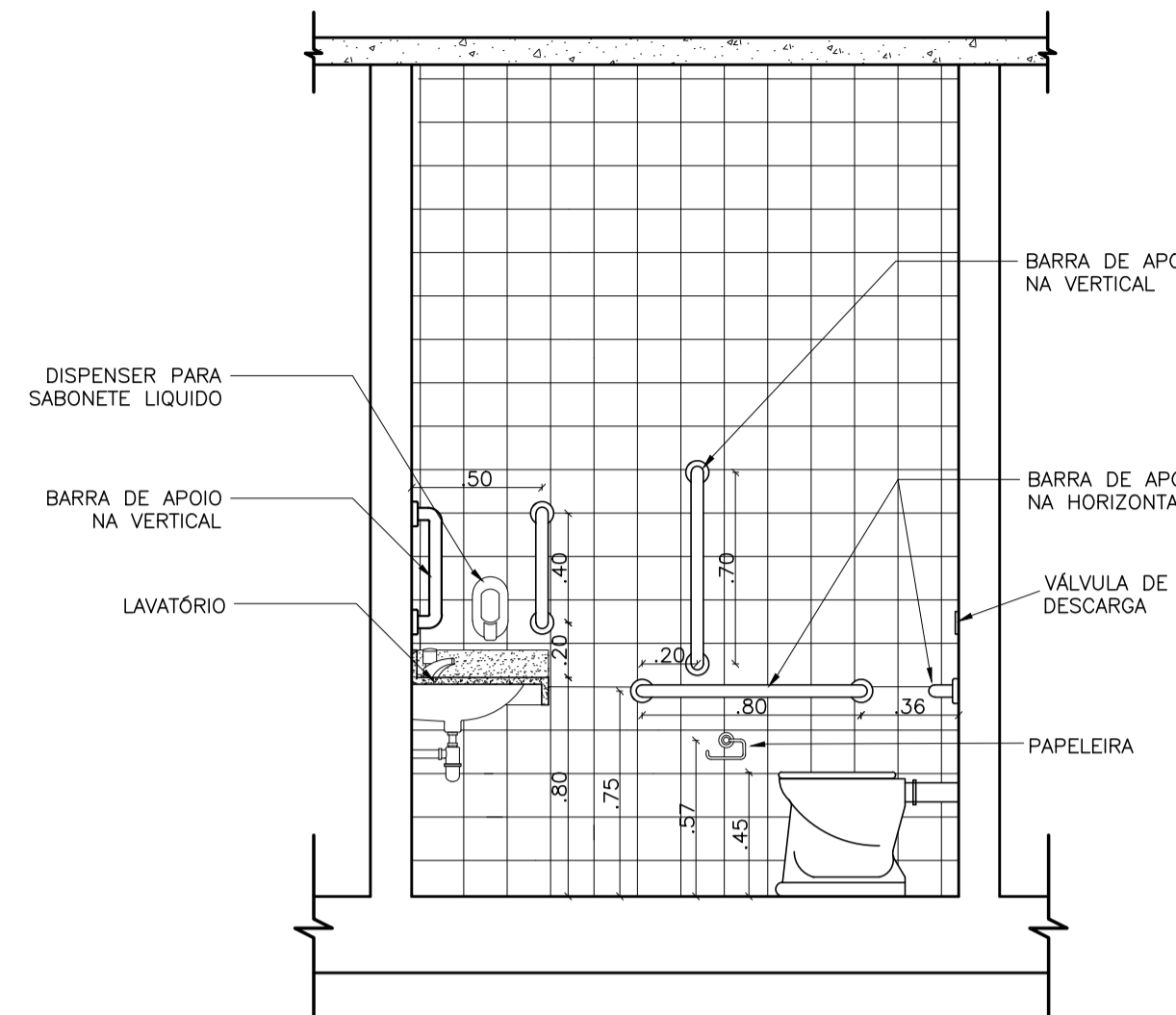

VISTA 02  
esc 1:25

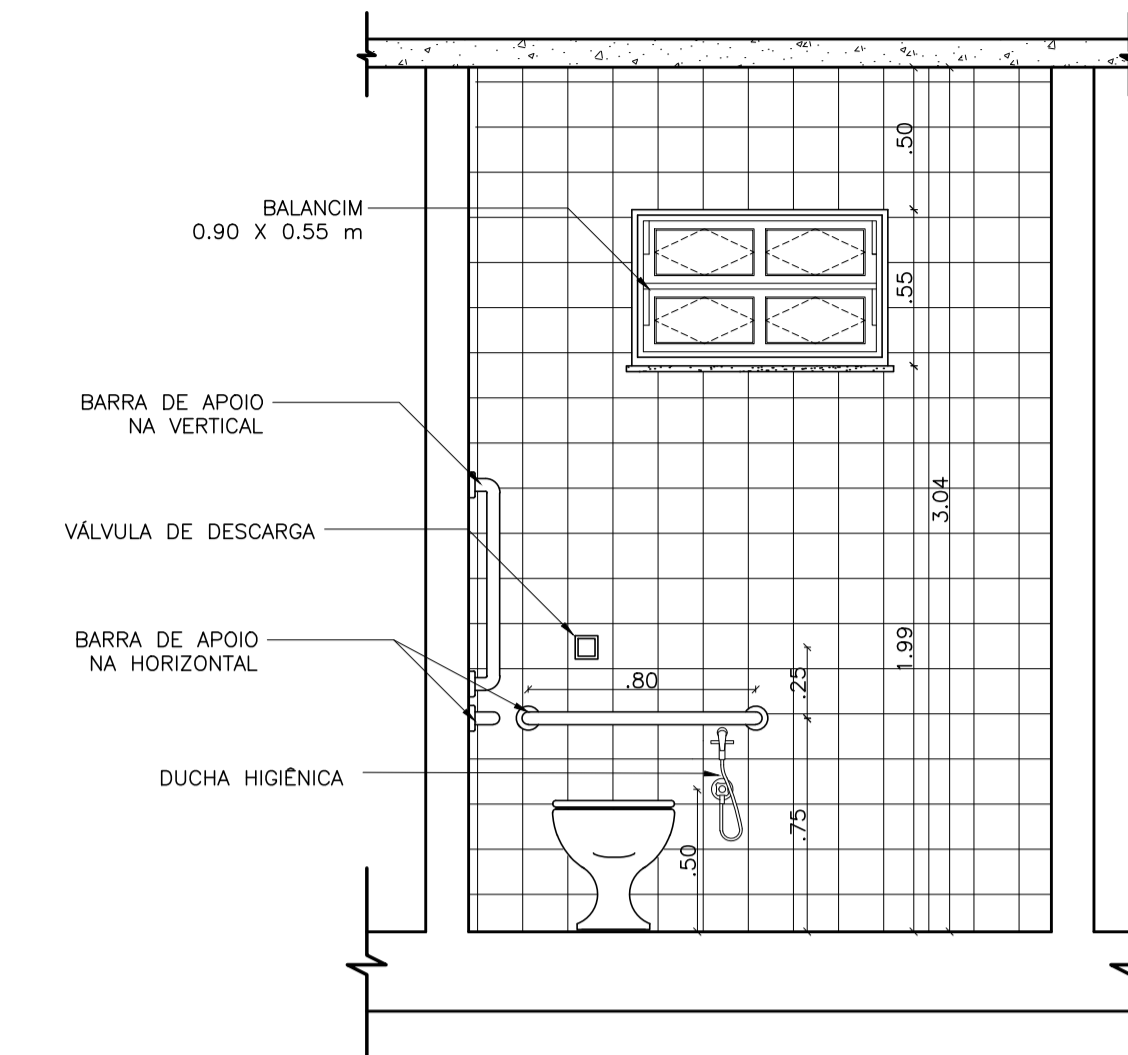

VISTA 03  
esc 1:25

DETALHE 01

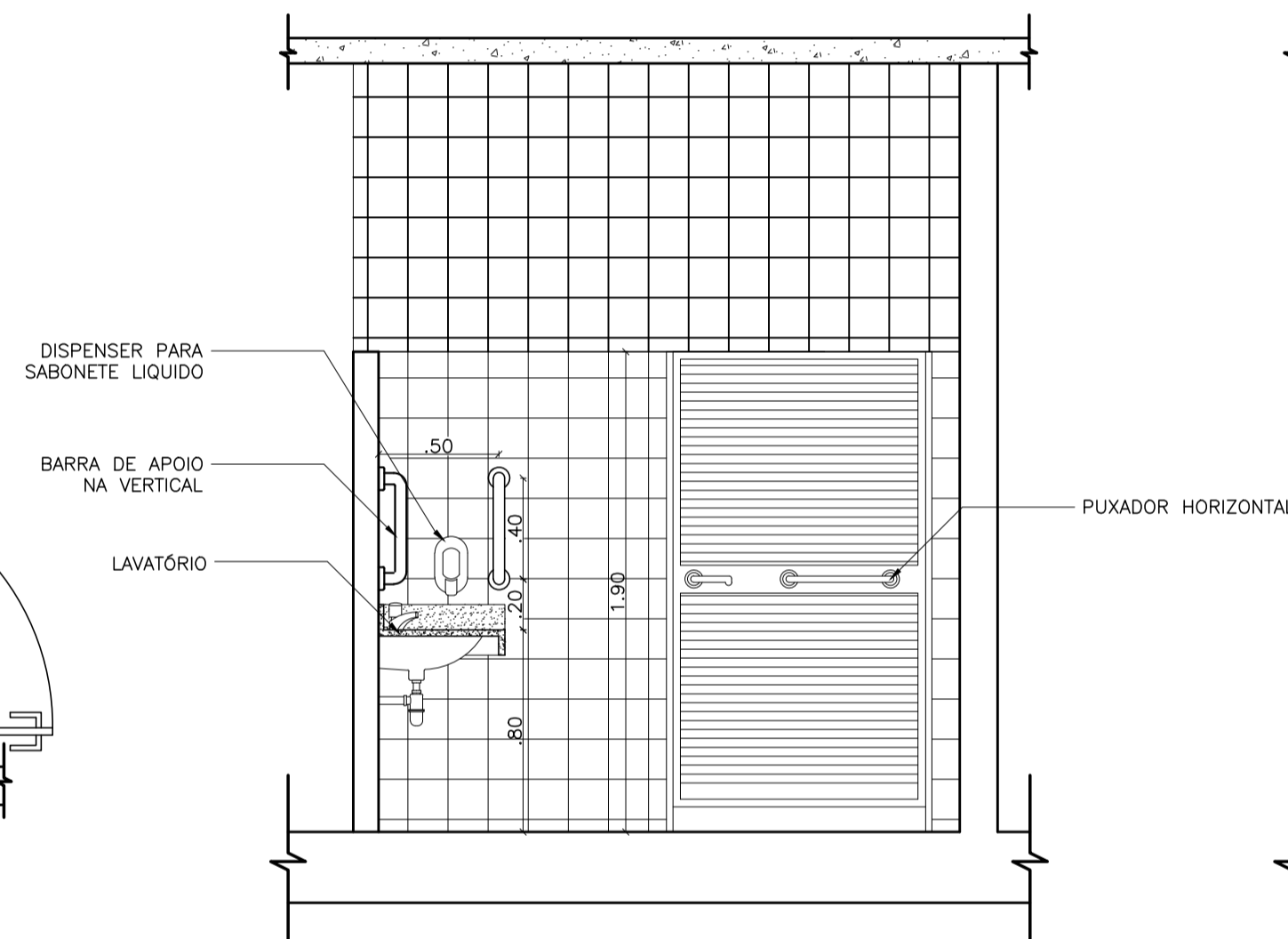
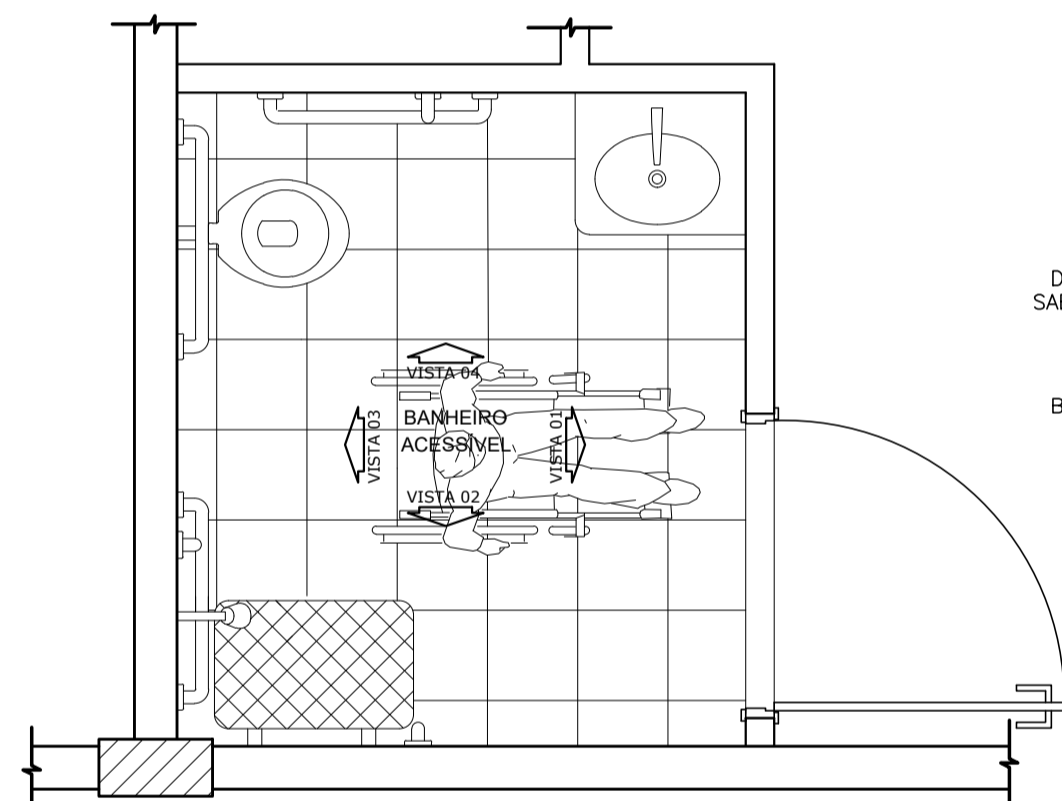

VISTA 01  
esc 1:25

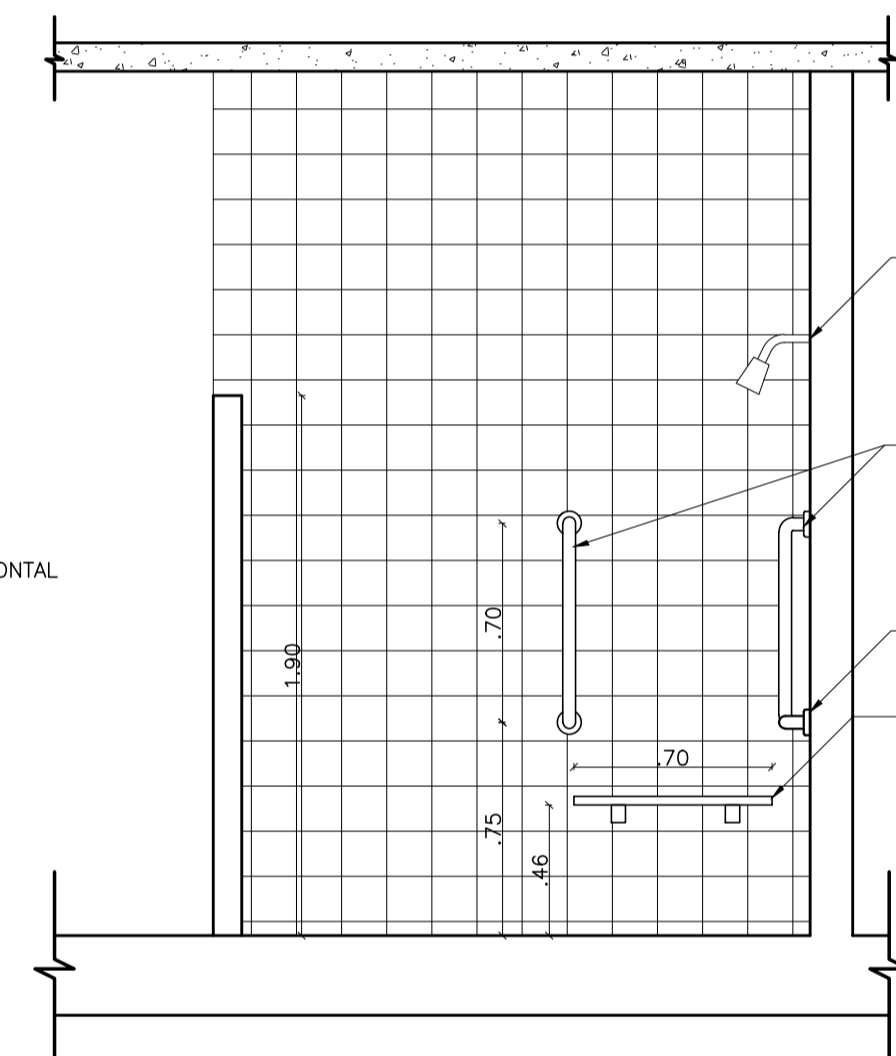

VISTA 02  
esc 1:25

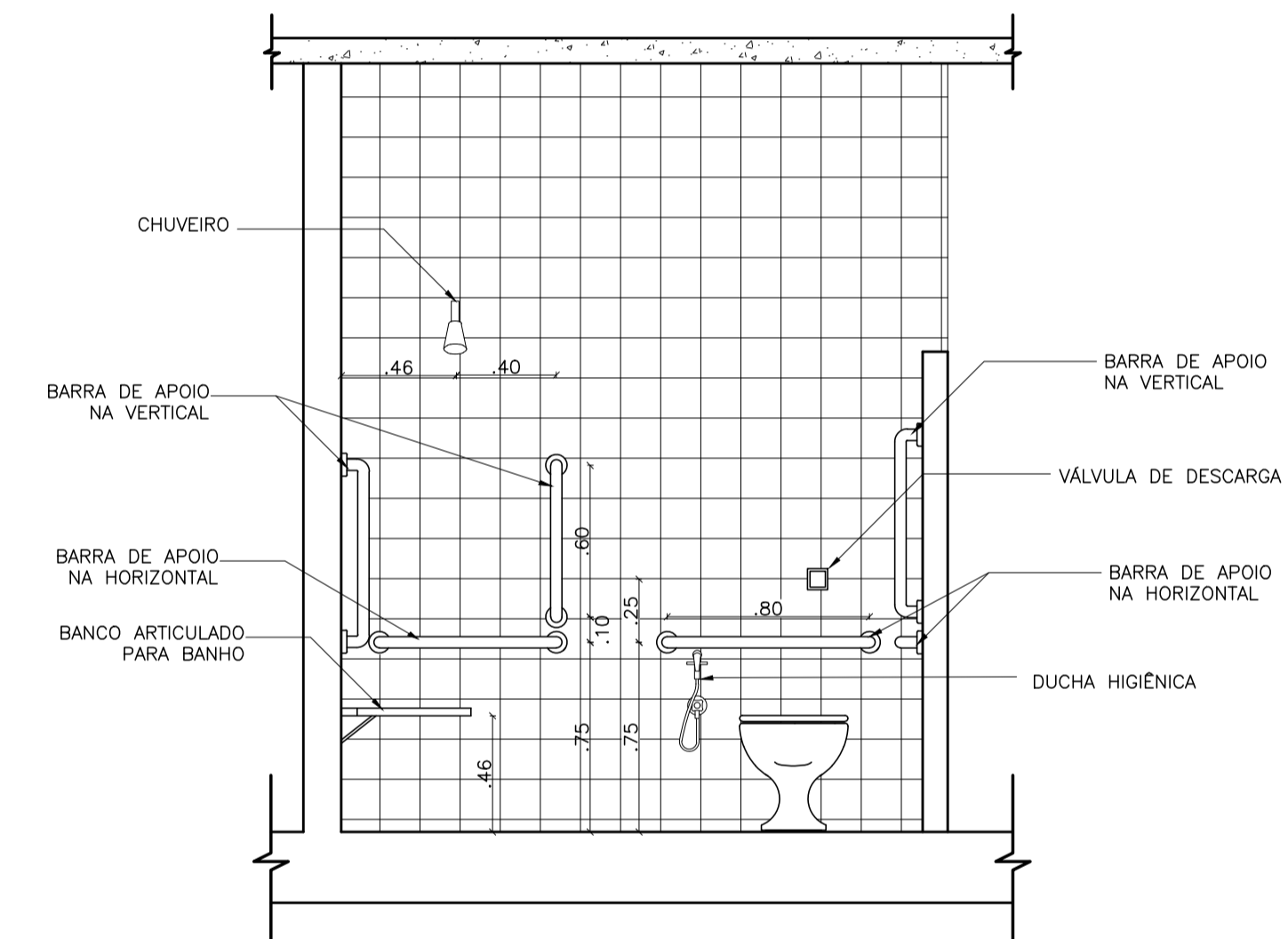

VISTA 03  
esc 1:25

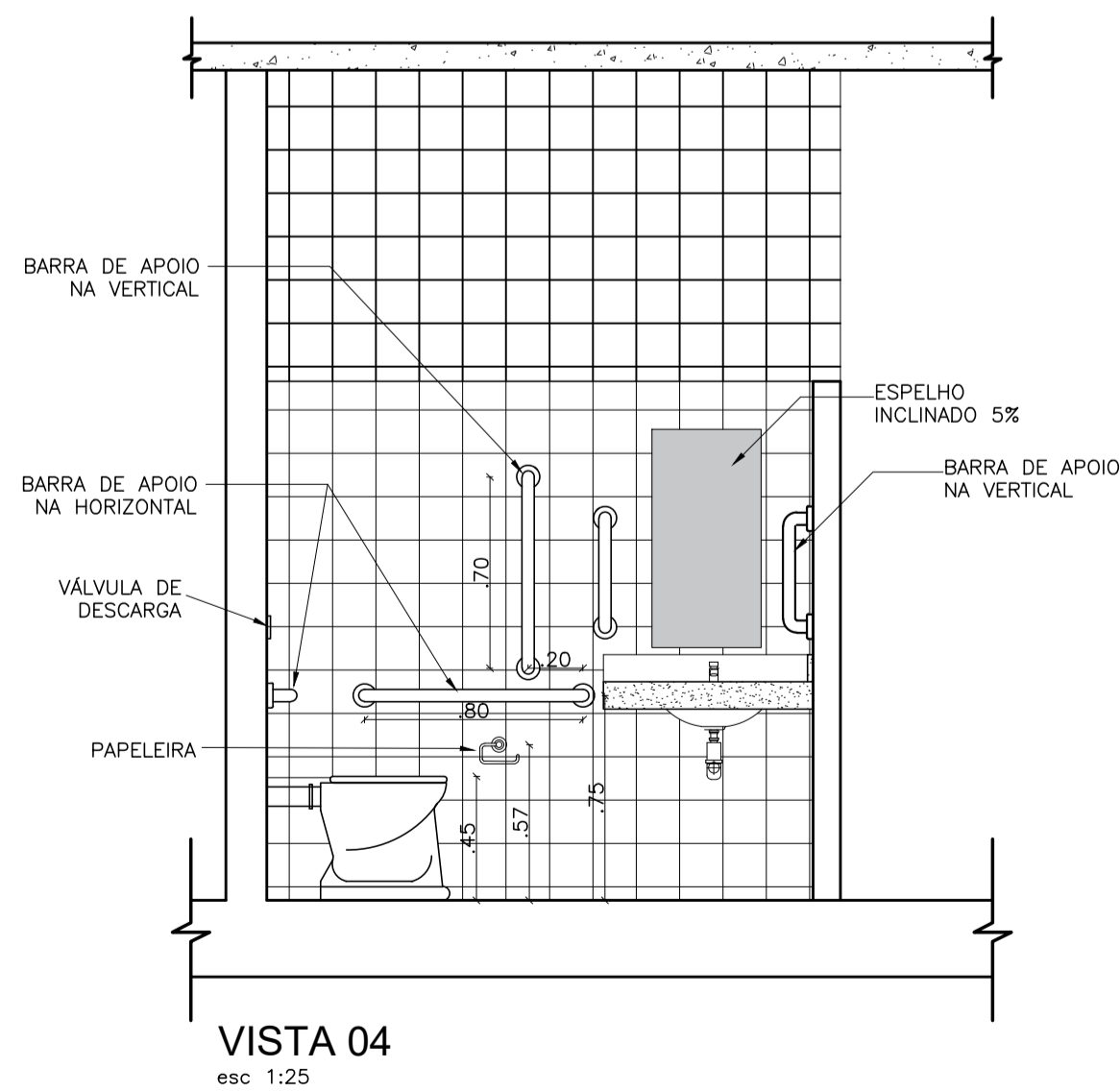

VISTA 04  
esc 1:25

DETALHE 02

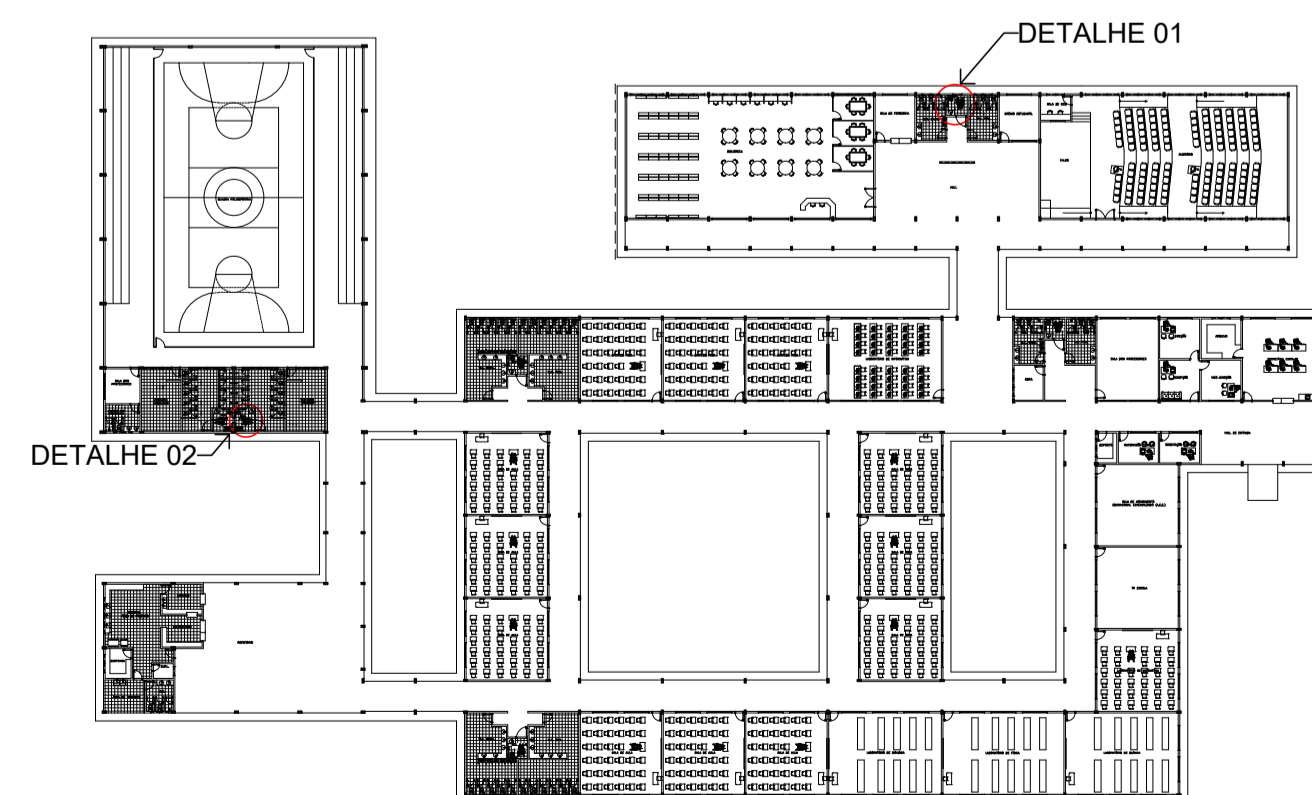

 UNIVERSIDADE FEDERAL DO AMAPÁ - UNIFAP DEPARTAMENTO DE CIÊNCIAS E TECNOLOGIA - DCET CURSO DE ARQUITETURA E URBANISMO - CAU		
ASSUNTO:		
ESCOLA DE ENSINO MÉDIO COM 12 SALAS DE AULA		
CONTEÚDO:	ESCALA:	<b>ARQ</b> PRANCHAS 08/10
DETALHES SANITÁRIO E BANHEIRO ACESSÍVEL	1/25	
	DATA: AGOSTO / 2017	
	FOLHA:	A1
TRABALHO DE CONCLUSÃO DE CURSO - TCC 2		
ACADÊMICO: SALOMÃO DA SILVA FONSECA - 201210940002		
ORIENTADOR: PROFº. M.e FELIPE MOREIRA AZEVEDO		
BANCA EXAMINADORA: PROFº. M.e ELIZEU CÔRREA DOS SANTOS PROFº. M.e OSCARITO ANTUNES DO NASCIMENTO		
CONSIDERAÇÕES:		



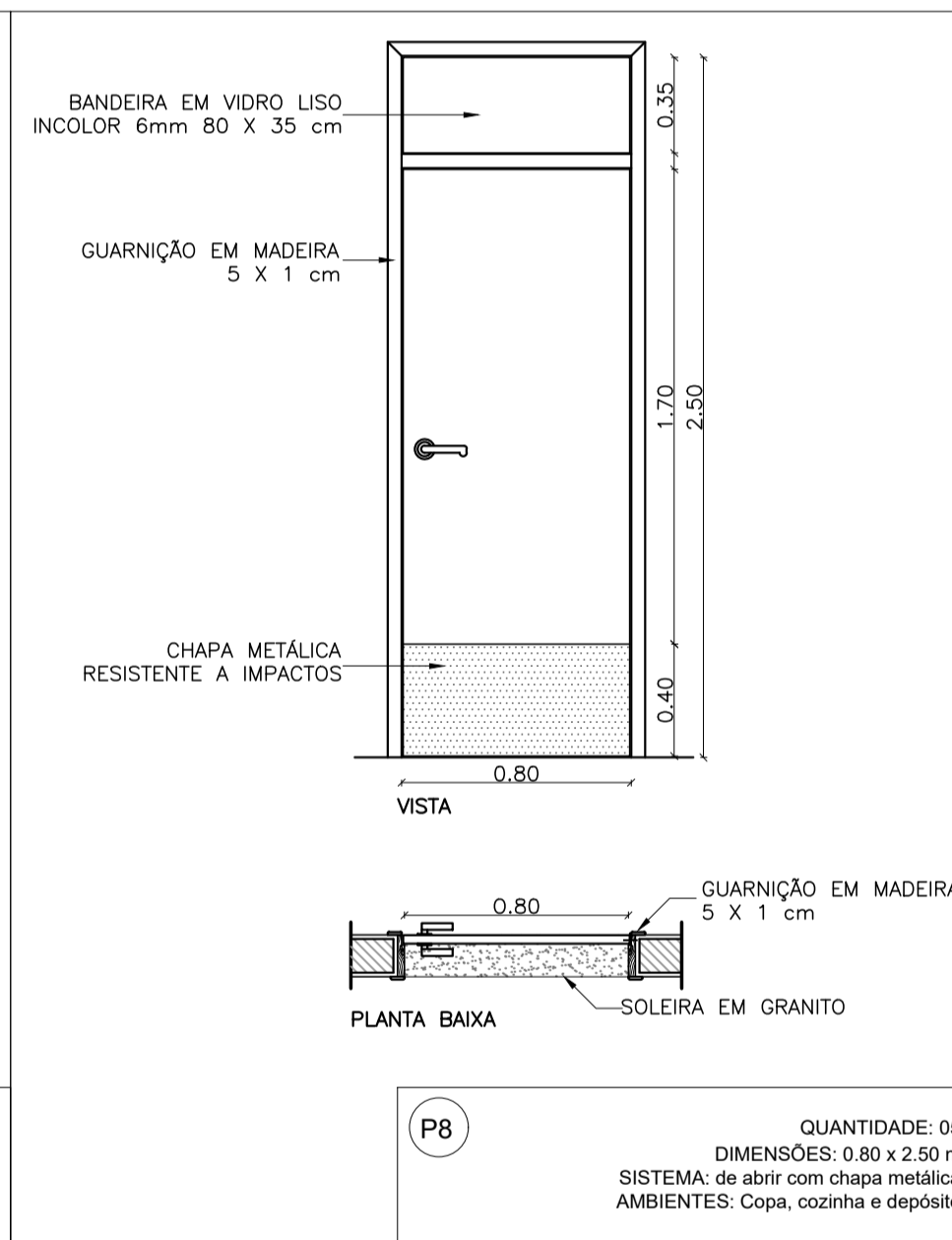
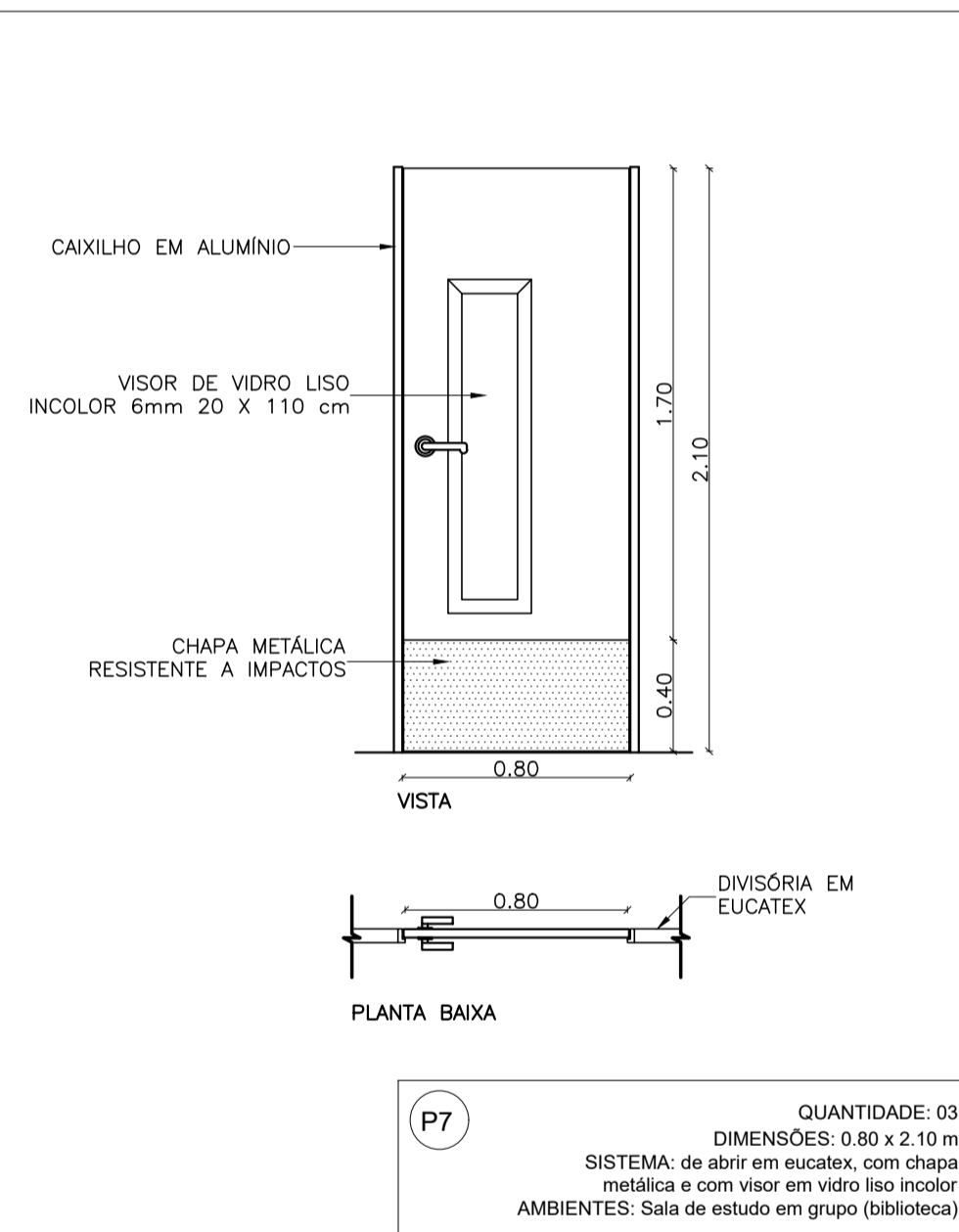
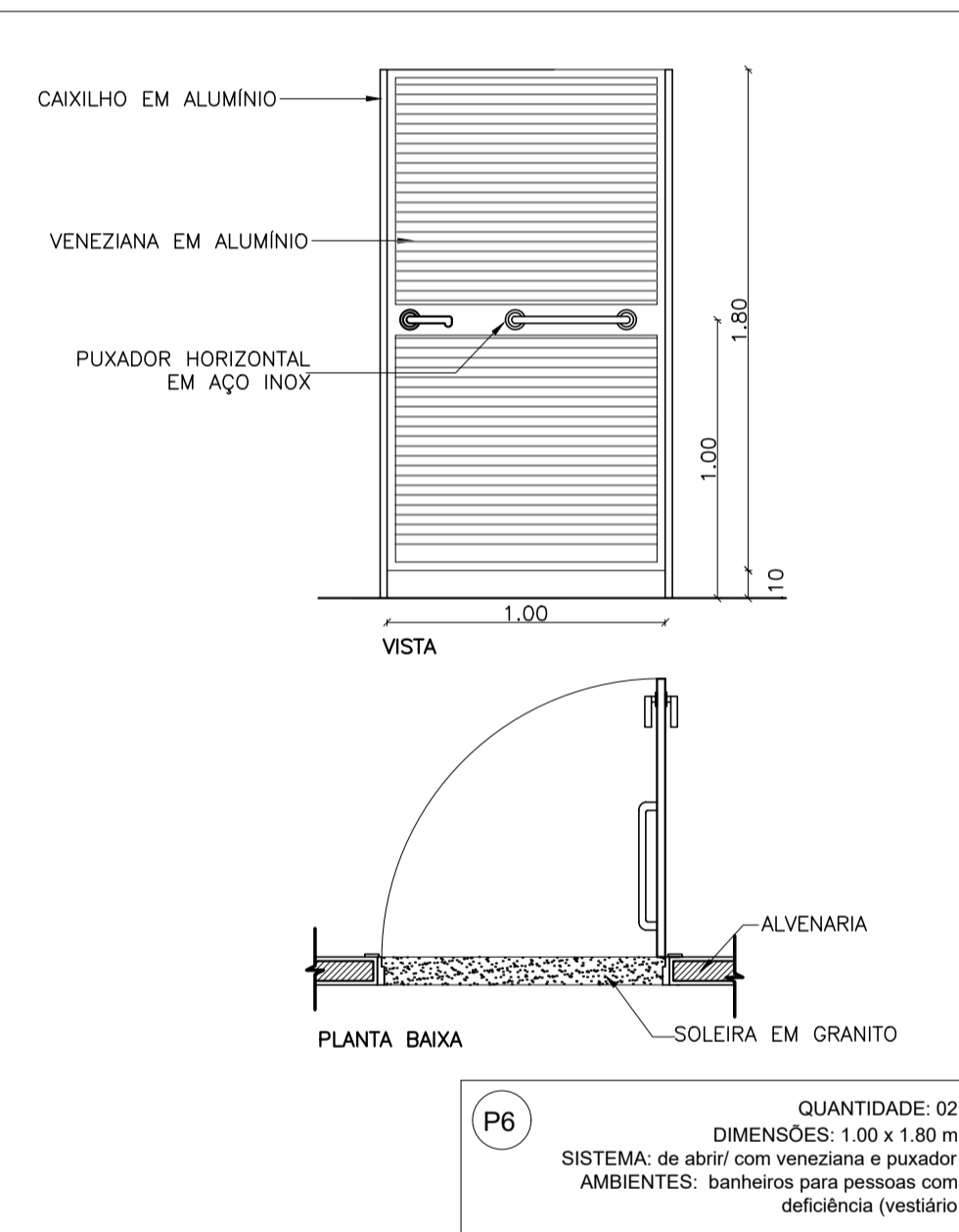
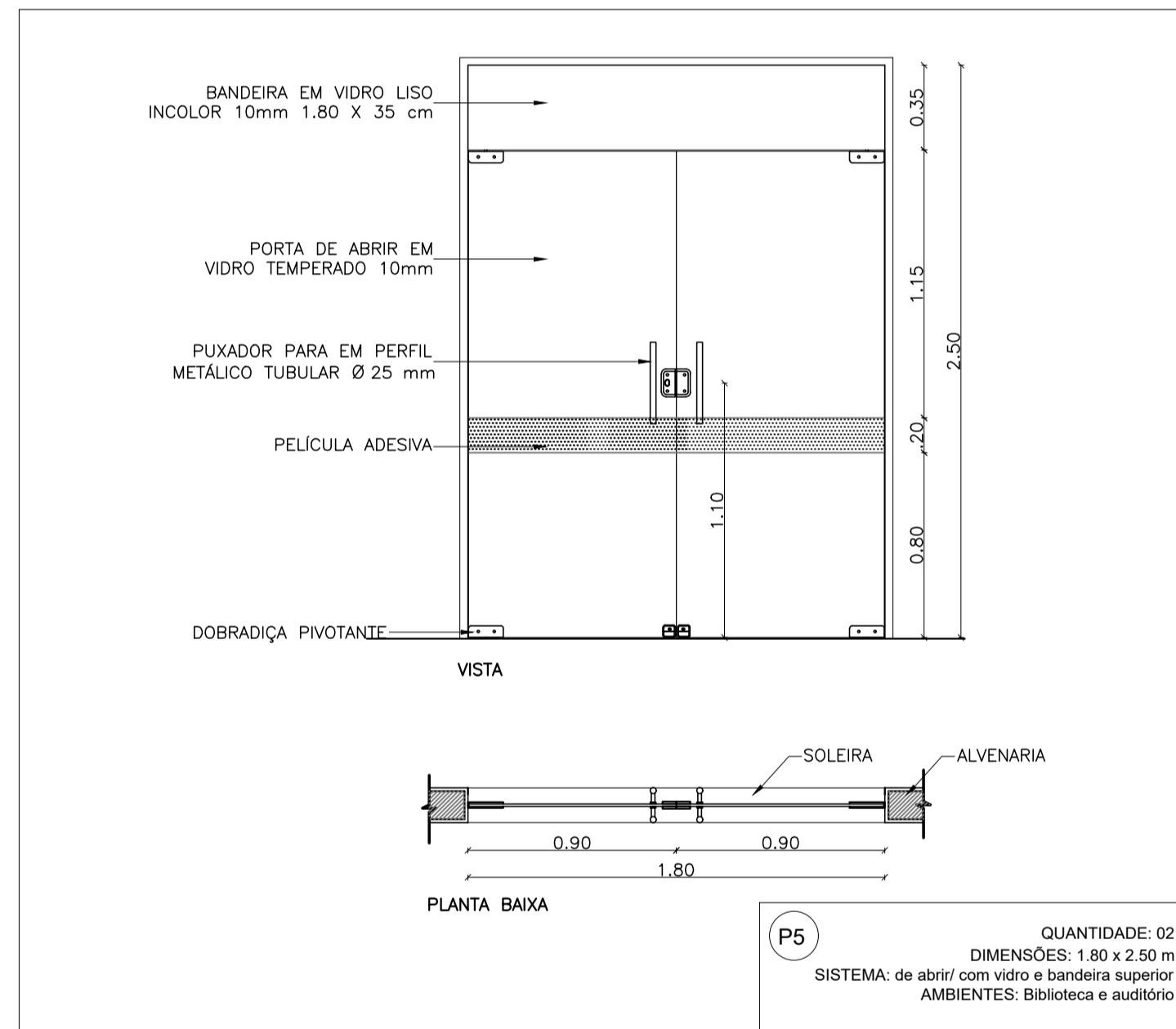
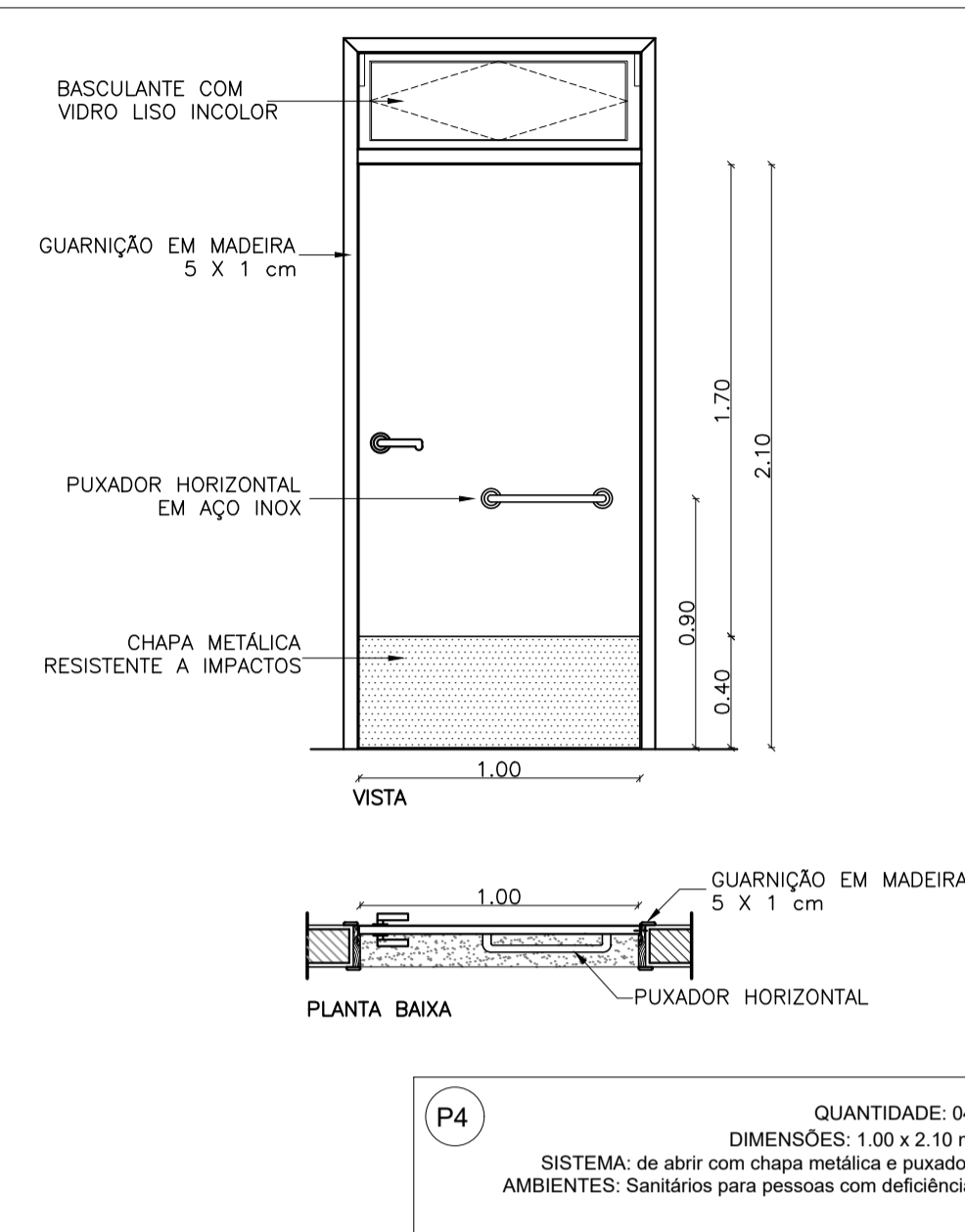
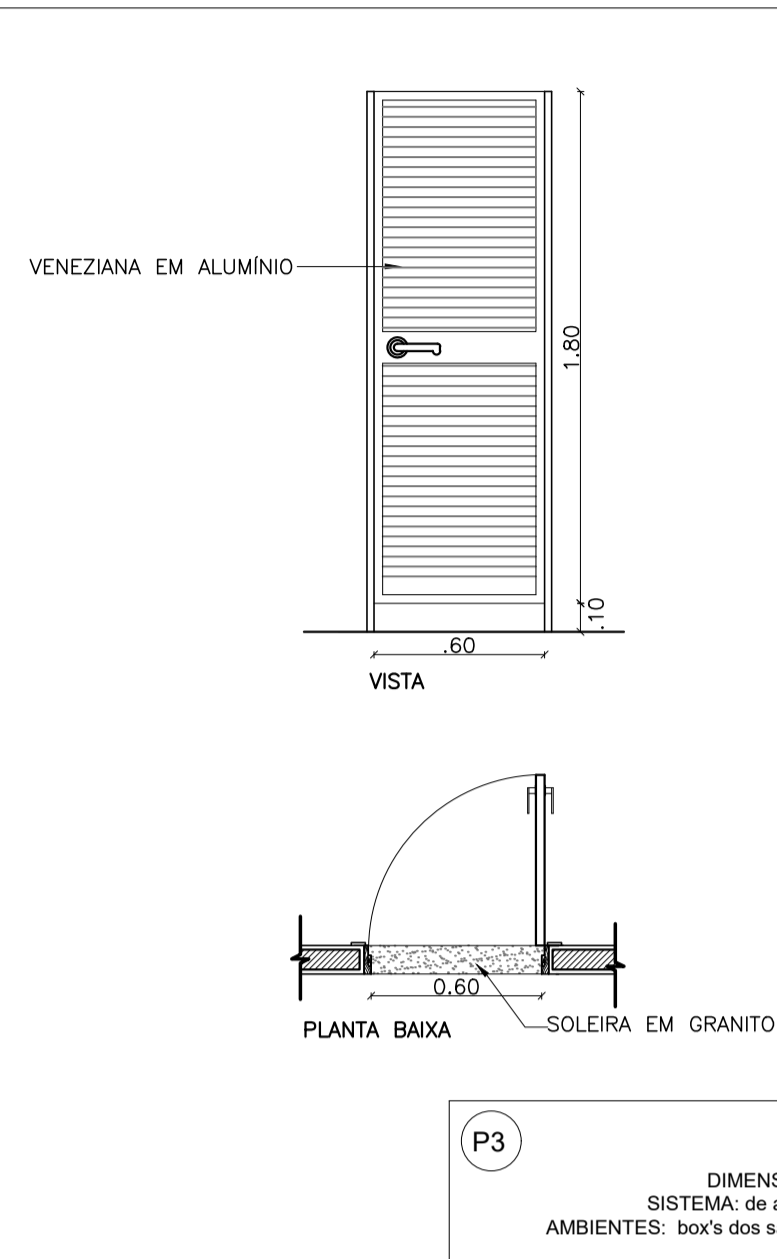
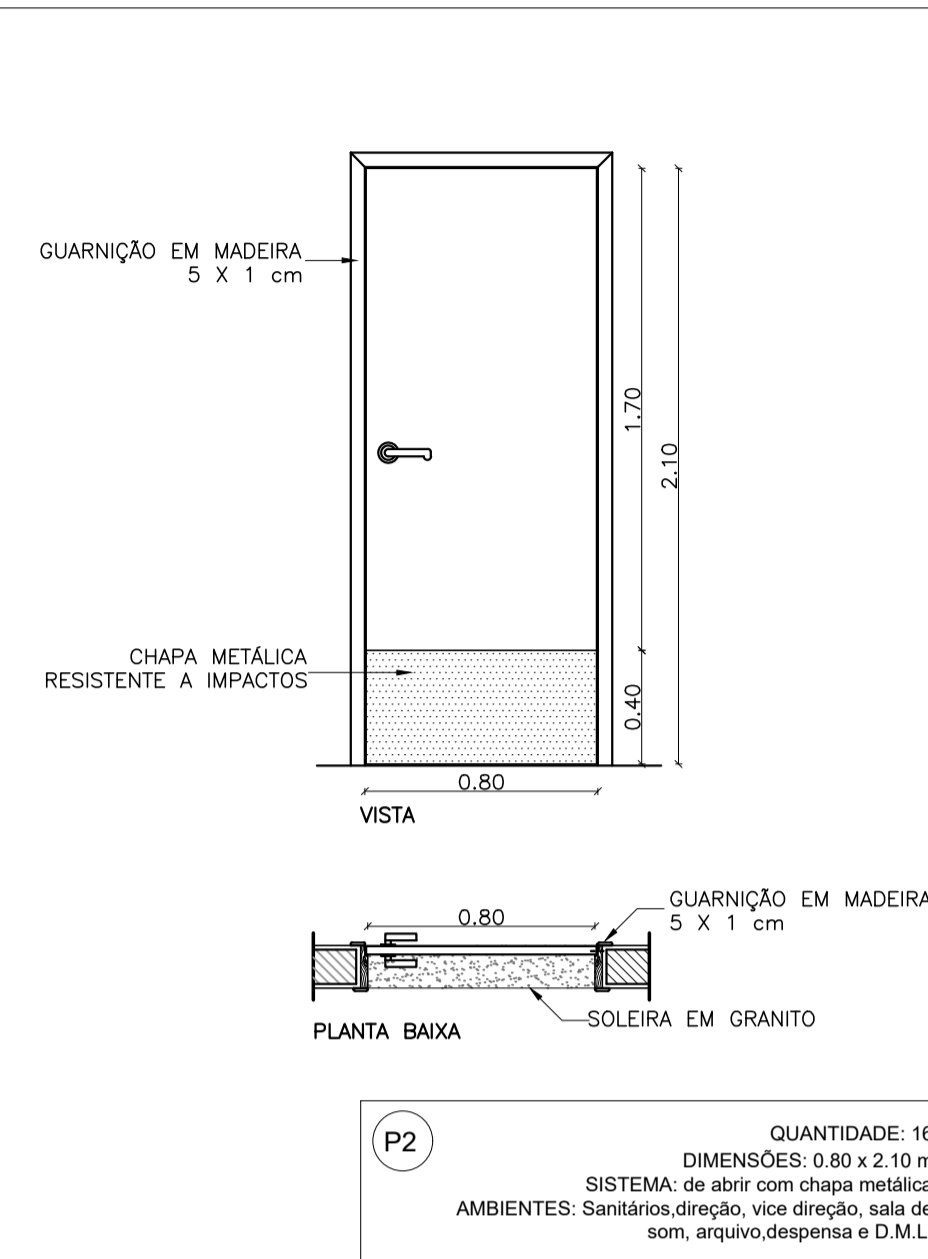
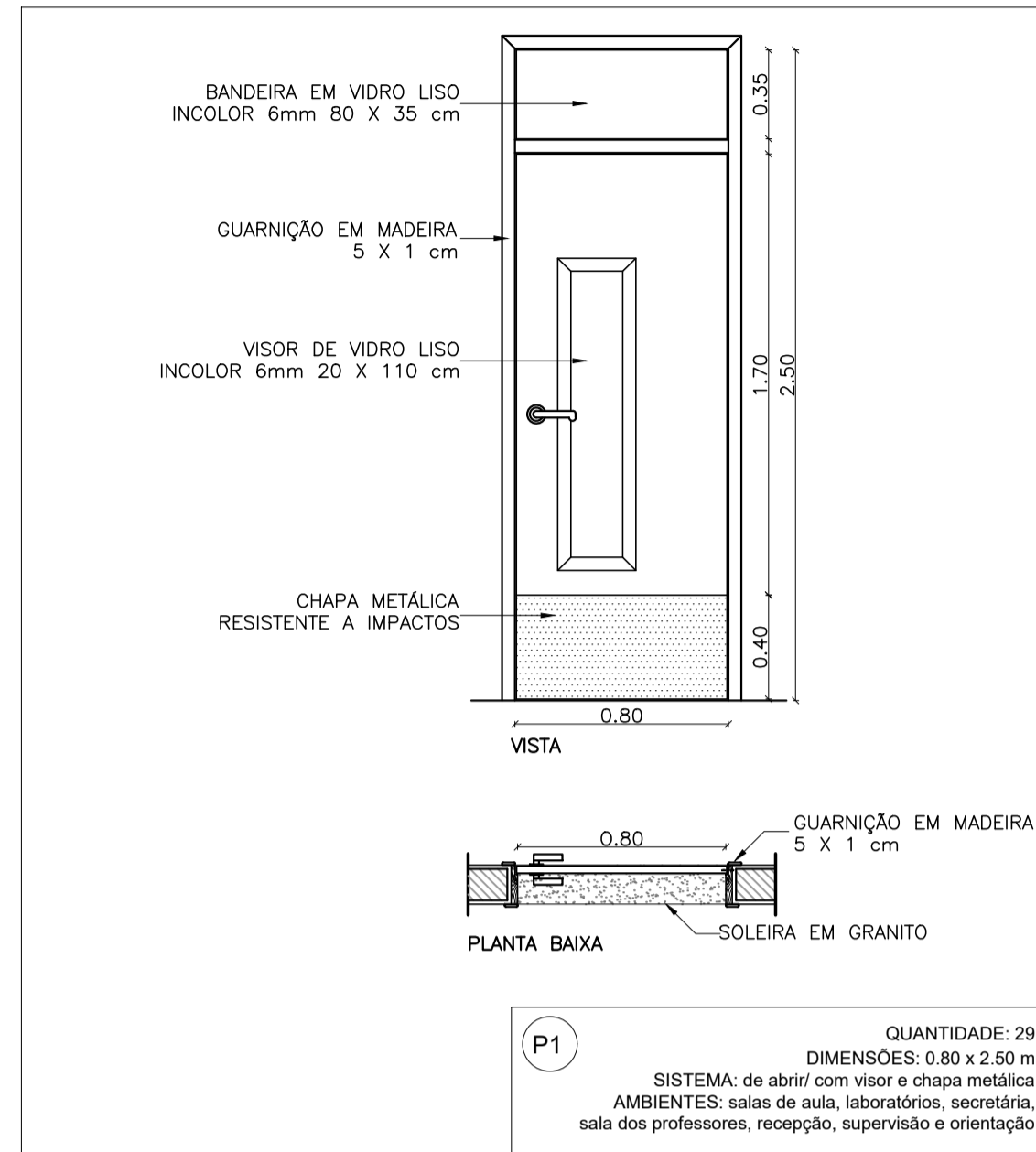

**DETALHES DAS PORTAS**  
esc 1:25

MAPA DE ESQUADRIAS				
PORTAS				
REF.	Dimensões (m)	TIPO	Quant.	AMBIENTES
P1	0.80 x 2.50	1 FOLHA DE ABRIR COM VISOR DE VIDRO E BANDEIRA SUPERIOR	29	SALAS DE AULA, LABORATORIOS, SECRETARIA, SALA DOS PROFESSORES, RECEPÇÃO, SUPERVISÃO E ORIENTAÇÃO ESCOLAR
P2	0.80 x 2.10	1 FOLHA DE ABRIR	16	SANITÁRIOS, DIREÇÃO, VICE DIREÇÃO, SALA DE SOM, ARQUIVO, DESPESA E D.M.L
P3	0.60 x 1.80	1 FOLHA DE ABRIR EM ALUMÍNIO	57	BOX'S DOS SANITÁRIOS E VESTIÁRIOS
P4	1.00 x 2.10	1 FOLHA DE ABRIR COM BARRA E CHAPA METÁLICA	04	SANITÁRIOS PARA PESSOAS COM DEFICIÊNCIA
P5	1.80 x 2.50	2 FOLHAS DE ABRIR COM BANDEIRA SUPERIOR	03	BIBLIOTECA E AUDITÓRIO
P6	1.00 x 1.80	1 FOLHA DE ABRIR DE ALUMÍNIO COM BARRAS	02	BANHEIROS PARA PESSOA COM DEFICIÊNCIA (VESTIÁRIOS)
P7	0.80 x 2.10	1 FOLHA DE ABRIR (EUCATEX) COM VISOR DE VIDRO	03	CABINES DE ESTUDO EM GRUPO (BIBLIOTECA)
P8	0.80 x 2.50	1 FOLHA DE ABRIR	05	COPA, COZINHA E DEPÓSITO

\*AS PORTAS P11 TERÃO NA PARTE INFERIOR EM H = 0.40 m; REVESTIMENTO RESISTENTE A IMPACTOS  
\*\*AS PORTAS DOS VESTIÁRIOS E SANITÁRIOS TERÃO PUXADORES HORIZONTAL, H = 1.10 m

UNIVERSIDADE FEDERAL DO AMAPÁ - UNIFAP  
DEPARTAMENTO DE CIÊNCIAS E TECNOLOGIA - DCET  
CURSO DE ARQUITETURA E URBANISMO - CAU

ASSUNTO: ESCOLA DE ENSINO MÉDIO COM 12 SALAS DE AULA

CONTEÚDO: DETALHES DE ESQUADRIAS (PORTAS)

ESCALA: 1/25  
DATA: AGOSTO / 2017  
FOLHA: A1

PRANCHAL: 09/10

TRABALHO DE CONCLUSÃO DE CURSO - TCC 2

ACADÊMICO: SALOMÃO DA SILVA FONSECA - 201210940002

ORIENTADOR: PROFº. M.e FELIPE MOREIRA AZEVEDO

BANCA EXAMINADORA:  
PROFº. M.e ELIZEU CÔRREA DOS SANTOS  
PROFº. M.e OSCARITO ANTUNES DO NASCIMENTO

CONSIDERAÇÕES:

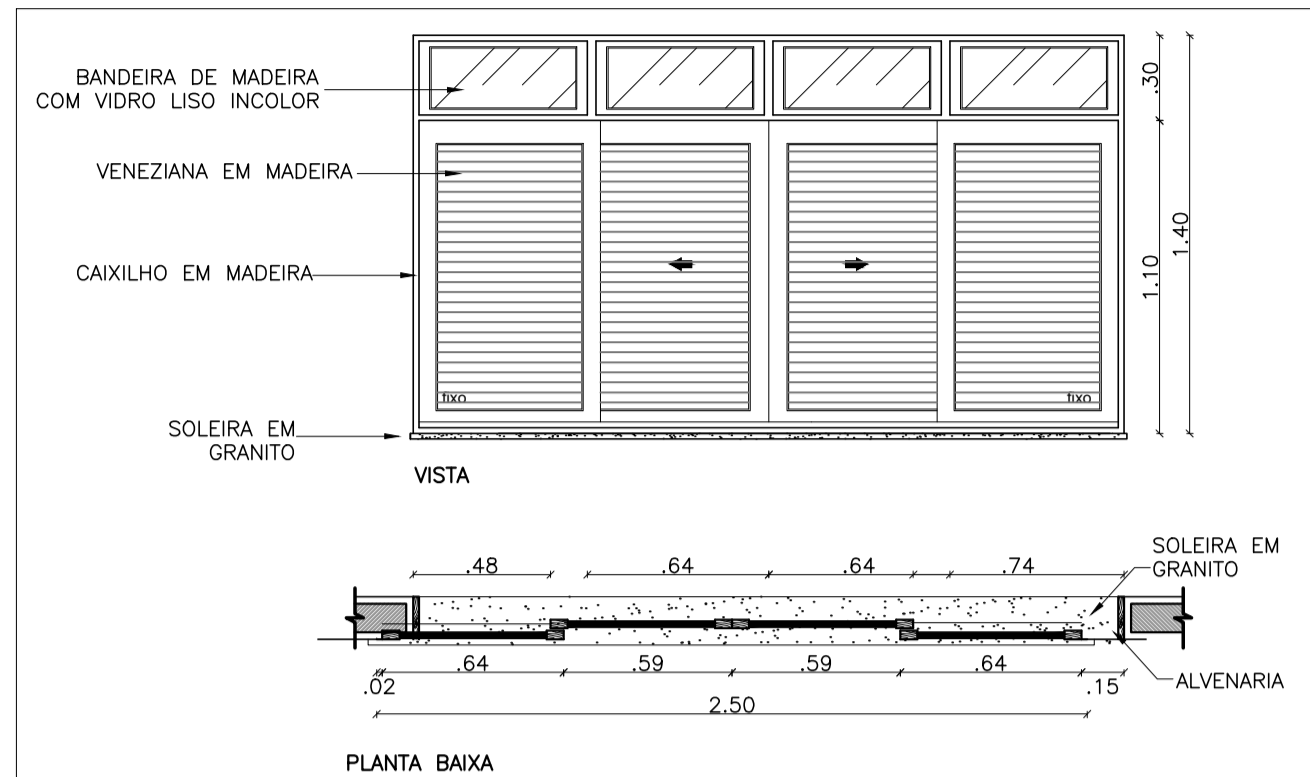

**J1**  
 QUANTIDADE: 98  
 DIMENSÕES: 2,50 x 1,40 m  
 PEITORIL: 1,10 m  
 SISTEMA: correr com bandeira superior  
 AMBIENTES: Salas de aula, laborat rios, secretária, sala dos professores, direção, vice direção, recepção, supervisão e orientação.

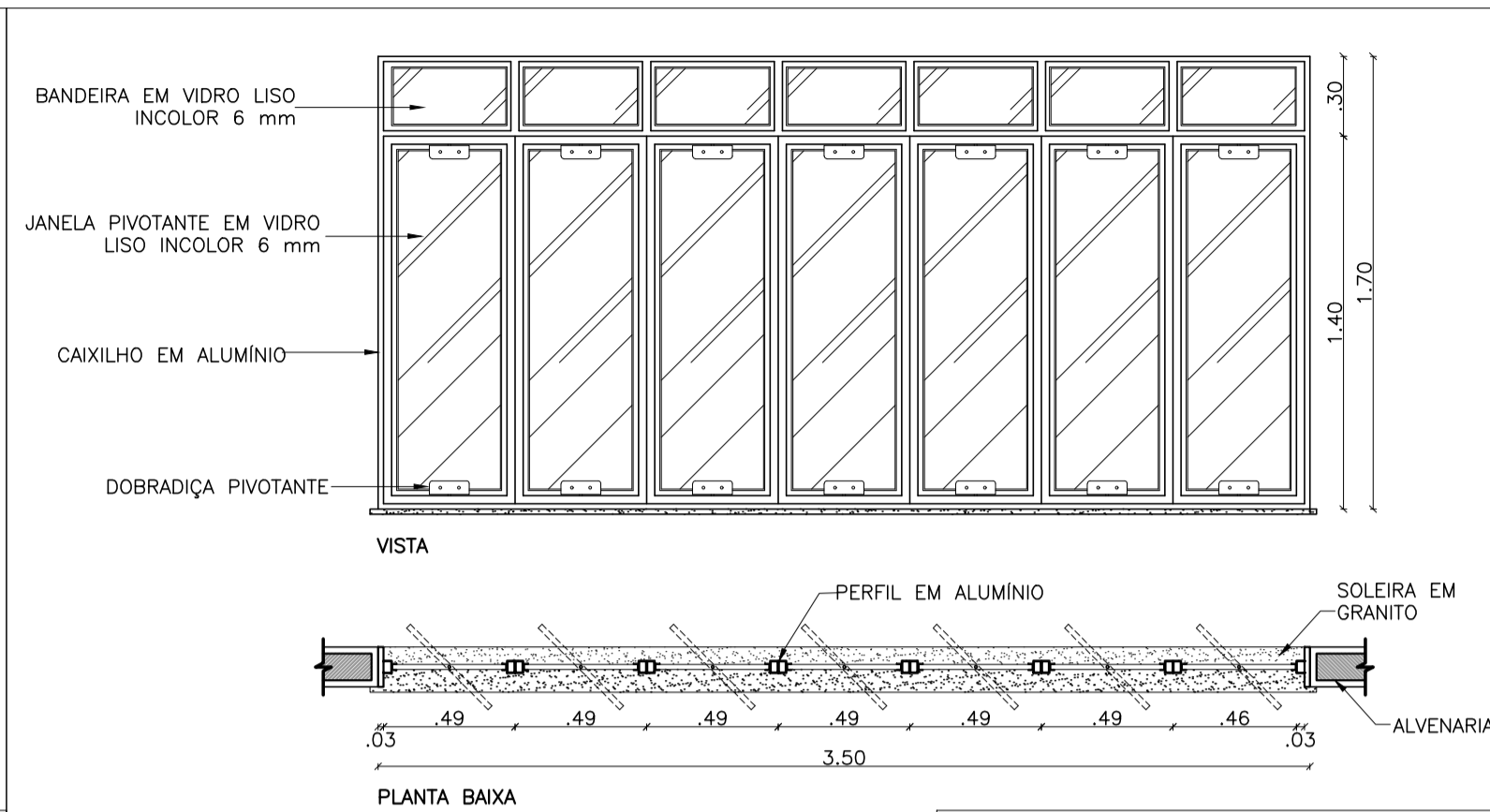

**J2**  
 QUANTIDADE: 04  
 DIMENSÕES: 3,50 x 1,70 m  
 PEITORIL: 0,80 m  
 SISTEMA: Pivoteante com bandeira superior  
 AMBIENTES: Biblioteca

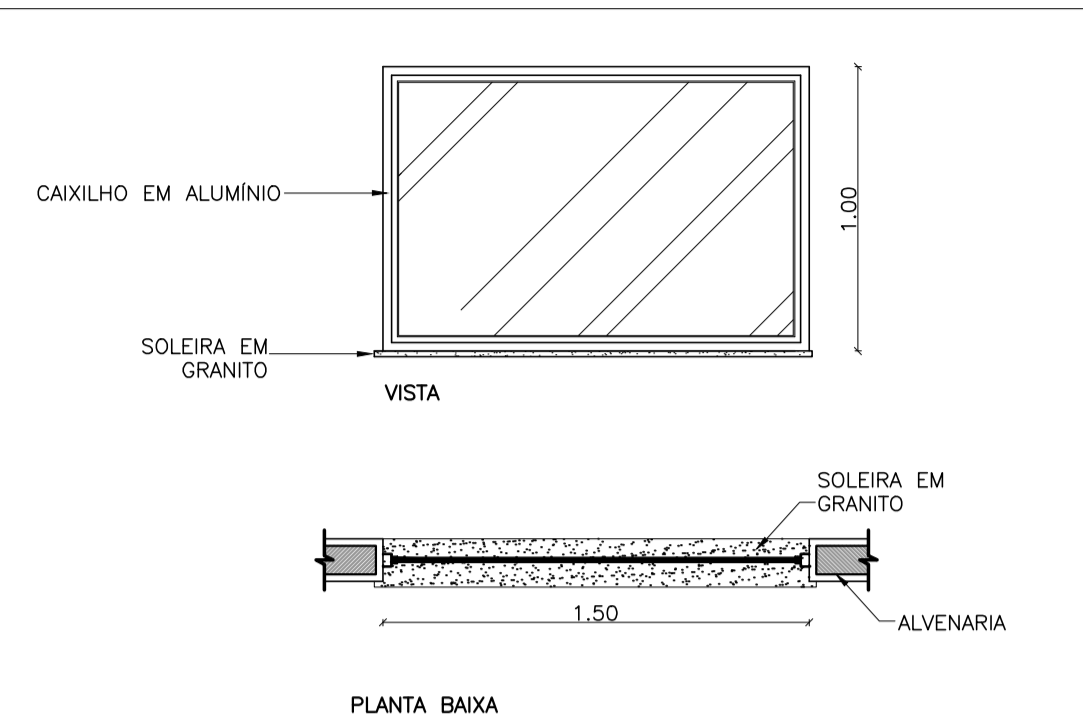

**J3**  
 QUANTIDADE: 01  
 DIMENSÕES: 1,50 x 1,00 m  
 PEITORIL: 1,10 m  
 SISTEMA: fixa em vidro liso incolor  
 AMBIENTES: Sala de som (auditório)

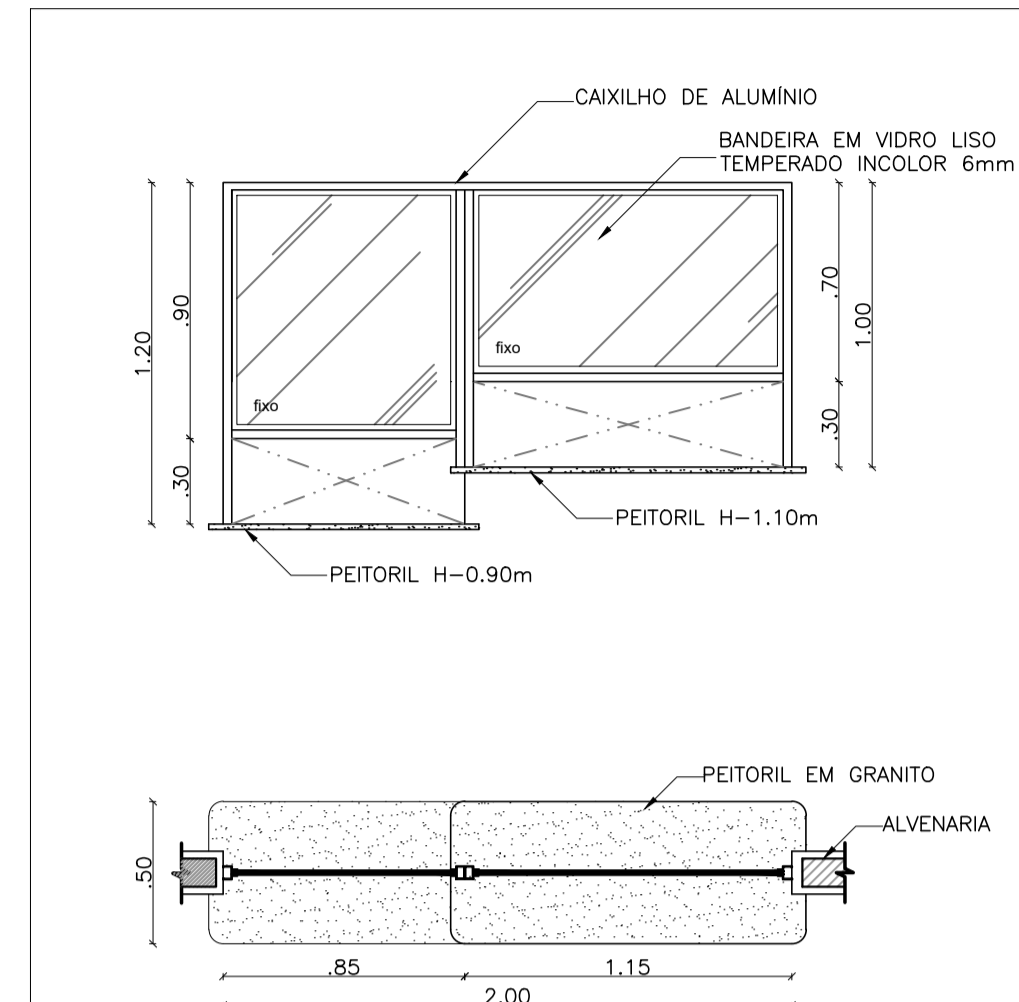

**BA-01**  
 QUANTIDADE: 03  
 DIMENSÕES: 0,85 x 1,20 + 0,85 x 1,00 m  
 PEITORIL: 0,90 e 1,10 m  
 SISTEMA: fixa  
 AMBIENTE: secretaria, sala de fotocópia e cozinha

**DETALHES DO BALCÃO**  
 esc 1:25

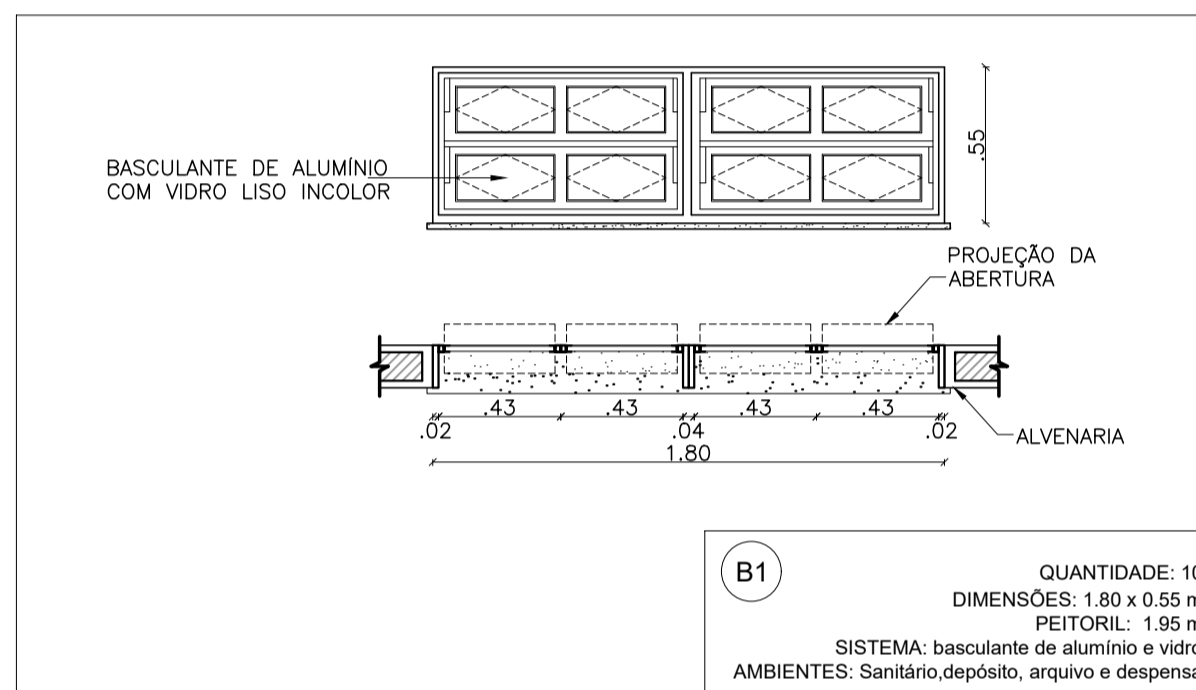

**B1**  
 QUANTIDADE: 10  
 DIMENSÕES: 1,80 x 0,55 m  
 PEITORIL: 1,95 m  
 SISTEMA: basculante de alumínio e vidro  
 AMBIENTES: Sanitário, depósito, arquivo e despensa

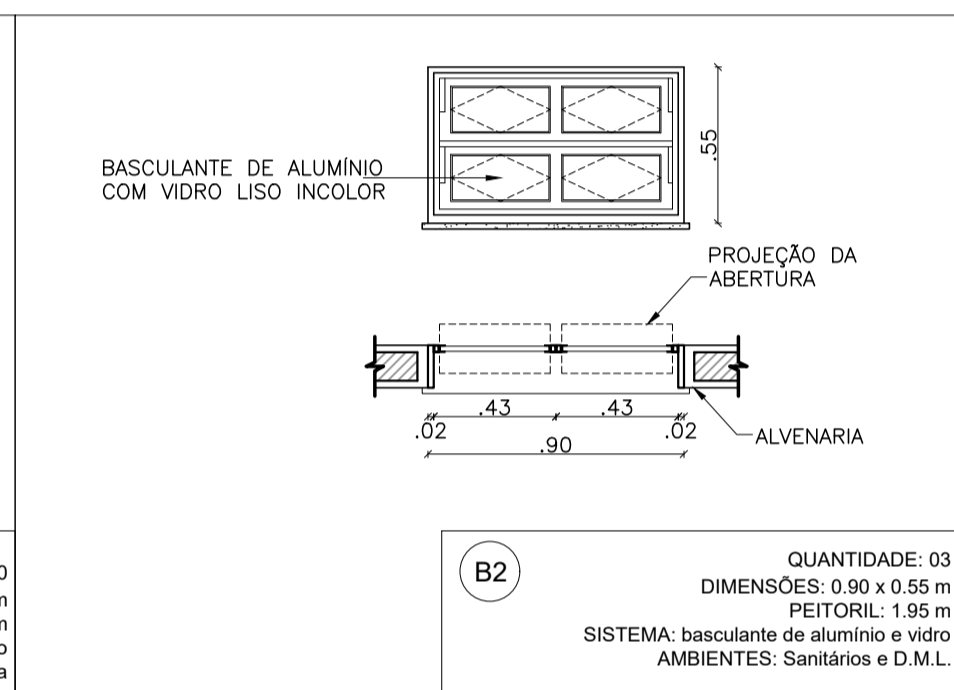

**B2**  
 QUANTIDADE: 03  
 DIMENSÕES: 0,90 x 0,55 m  
 PEITORIL: 1,95 m  
 SISTEMA: basculante de alumínio e vidro  
 AMBIENTES: Sanitários e D.M.L.

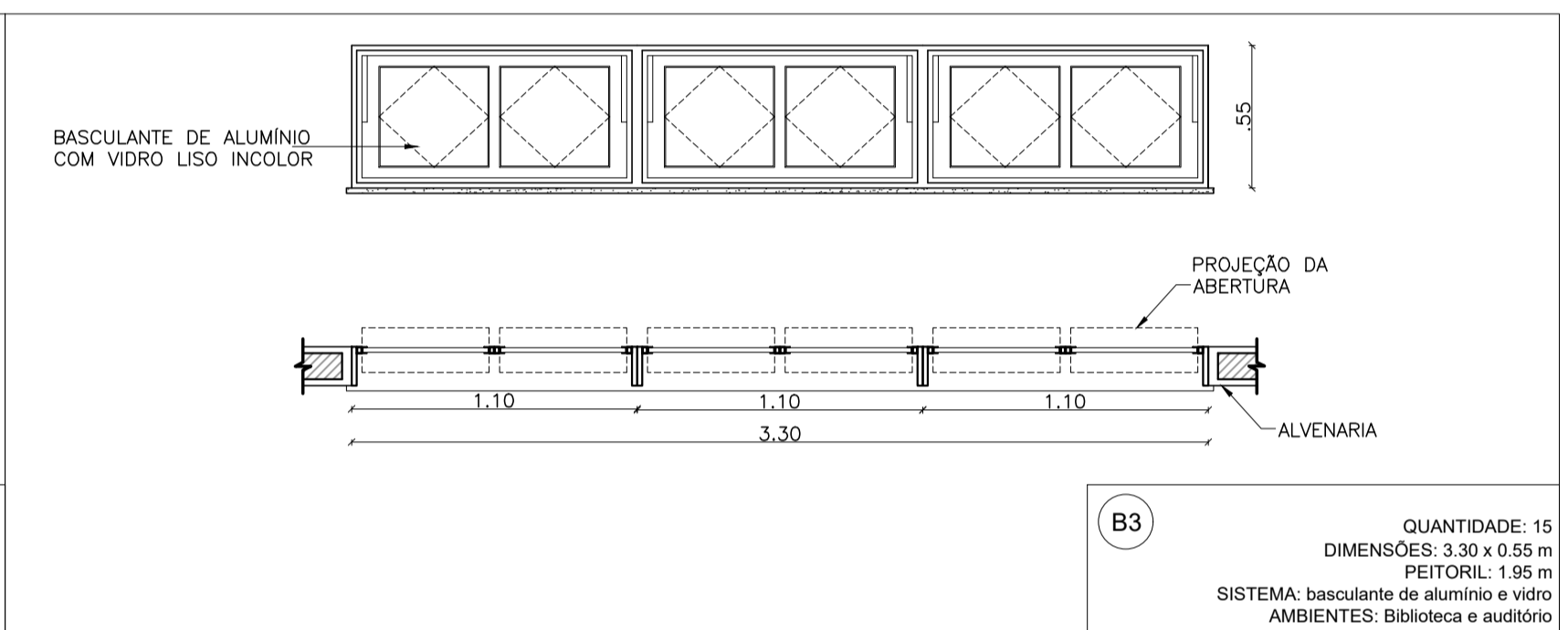

**B3**  
 QUANTIDADE: 15  
 DIMENSÕES: 3,30 x 0,55 m  
 PEITORIL: 1,95 m  
 SISTEMA: basculante de alumínio e vidro  
 AMBIENTES: Biblioteca e auditório

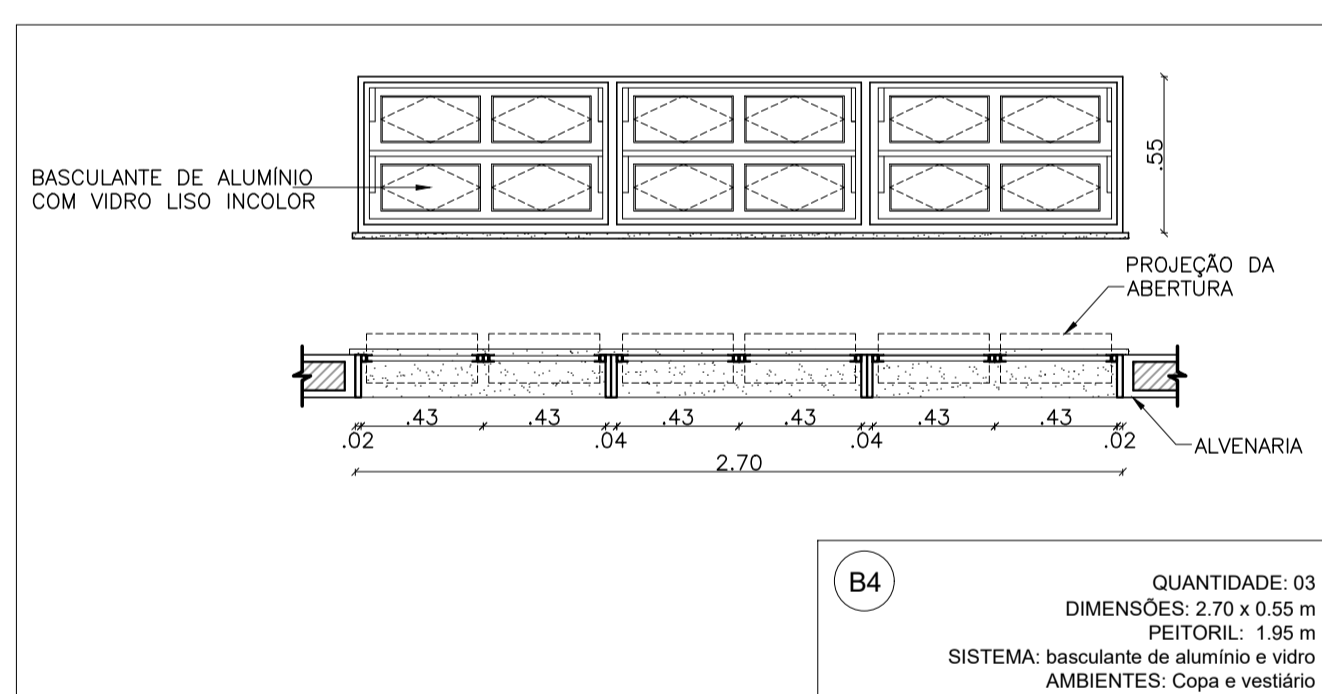

**B4**  
 QUANTIDADE: 03  
 DIMENSÕES: 2,70 x 0,55 m  
 PEITORIL: 1,95 m  
 SISTEMA: basculante de alumínio e vidro  
 AMBIENTES: Copa e vestiário

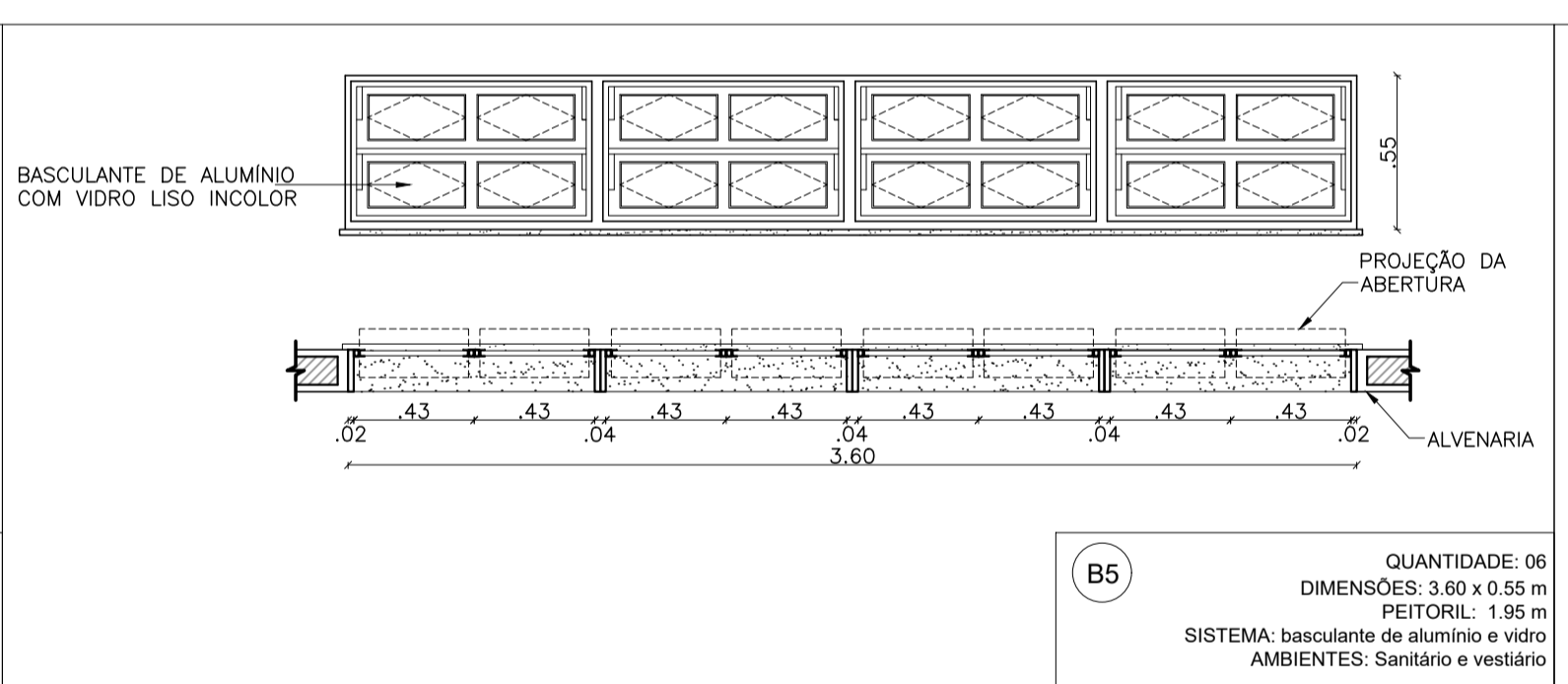

**B5**  
 QUANTIDADE: 06  
 DIMENSÕES: 3,60 x 0,55 m  
 PEITORIL: 1,95 m  
 SISTEMA: basculante de alumínio e vidro  
 AMBIENTES: Sanitário e vestiário

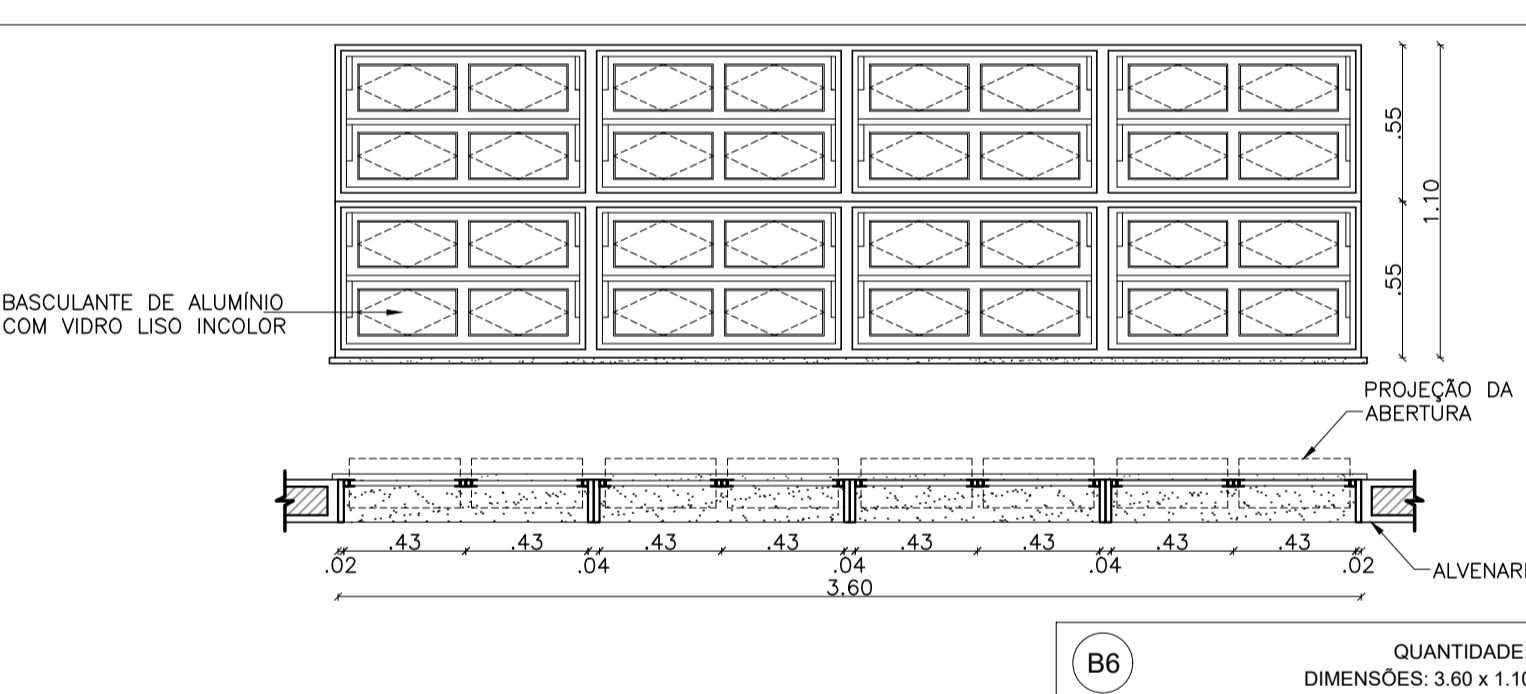

**B6**  
 QUANTIDADE: 01  
 DIMENSÕES: 3,60 x 1,10 m  
 PEITORIL: 1,40 m  
 SISTEMA: basculante de alumínio e vidro  
 AMBIENTES: Cozinha

**DETALHES DE JANELAS E BALANCINS**  
 esc 1:25

MAPA DE ESQUADRIAS						
LEGENDA DE JANELAS e BALANCINS						
REF.	Dimensões (m)	h do peitoril (m)	TIPO	Quant	AMBIENTES	
01	2,50 x 1,40	1,10	CORRER	98	SALAS DE AULA, LABORATORIOS, SECRETARIA, SALA DOS PROFESSORES, DIREÇÃO, VICE DIREÇÃO, RECEPÇÃO, SUPERVISÃO E ORIENTAÇÃO ESCOLAR.	
02	3,50 x 1,70	0,80	PIVOTANTE	04	BIBLIOTECA	
03	1,50 x 1,00	1,10	FIXA	01	SALA DE SOM	
04	1,80 x 0,55	1,95	BASCULANTE	10	SANITÁRIOS, DEPOSITO, ARQUIVO E DESPNSA	
05	0,90 x 0,55	1,95	BASCULANTE	03	SANITÁRIOS E D.M.L.	
06	3,30 x 0,55	1,95	BASCULANTE	15	BIBLIOTECA E AUDITÓRIO	
07	2,70 x 0,55	1,95	BASCULANTE	03	COPA E VESTIÁRIOS	
08	3,60 x 0,55	1,95	BASCULANTE	06	SANITÁRIOS E VESTIÁRIOS	
09	3,60 x 1,10	1,40	BASCULANTE	01	COZINHA	

\*AS JANELAS DA COZINHA E DESPENSA DEVERÃO PREVER TELA.

UNIVERSIDADE FEDERAL DO AMAPÁ - UNIFAP  
 DEPARTAMENTO DE CIÊNCIAS E TECNOLOGIA - DCET  
 CURSO DE ARQUITETURA E URBANISMO - CAU

ASSUNTO: ESCOLA DE ENSINO MÉDIO COM 12 SALAS DE AULA

CONTEÚDO: DETALHES DE ESQUADRIAS (JANELAS E BALANCINS)

ESCALA: 1/25

DATA: AGOSTO / 2017

FOLHA: A1

PRANCHAS: 10/10

TRABALHO DE CONCLUSÃO DE CURSO - TCC 2

ACADÊMICO: SALOMÃO DA SILVA FONSECA - 201210940002

ORIENTADOR: PROFº. M.e FELIPE MOREIRA AZEVEDO

BANCA EXAMINADORA: PROFº. M.e ELIZEU CÔRREA DOS SANTOS  
 PROFº. M.e OSCARITO ANTUNES DO NASCIMENTO

CONSIDERAÇÕES: