

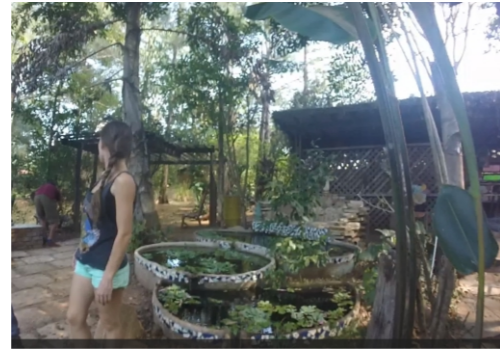

ECOCENTRO IPEC - Instituto de Permacultura e Ecovilas do Cerrado

(27) Praça do Amor;



(22) Acomodações;



(18) Anfiteatro da Mangueira;



(30) Hostel econiversitário;



(31) Domo Geodésico;



(33) Centro Bill Mollison;



(37) Parquinho Praça da Arte;



(35) Centro Audiovisual;



(1) Recepção e Administração;



(10) Praça de Alimentação;



(12) Casa Mãe;

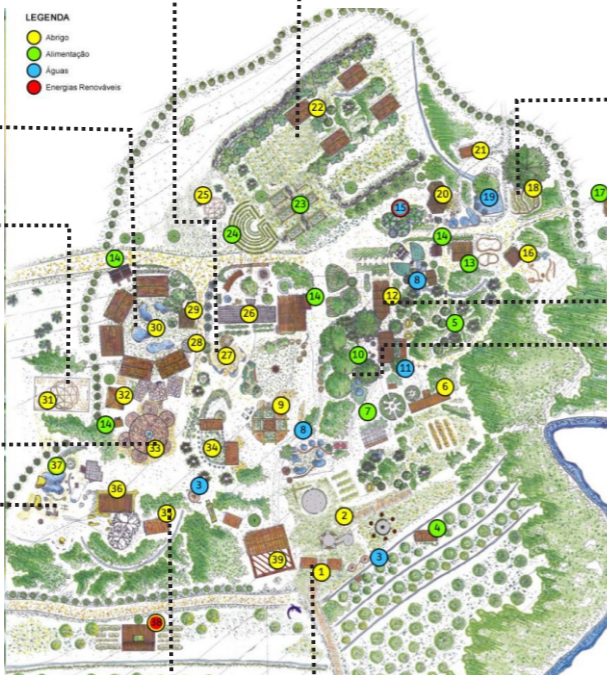

UNIVERSIDADE FEDERAL DO AMAPÁ

PROJETO: INSTITUTO DE PERMACULTURA DO AMAPÁ

Localização: Rua Ramal da Fortaleza, 1504
 AUTOR PROJETO: Ingrid Carraca
 Área: 30.000m²

FOLHA: 01/01

APÊNDICES

CONTEÚDO: Detalhamento de ambientes existentes no IPEC

ESCALAS: Sem escala DATA: AGO/2017

(4) Meliponário



(2) Residência de alvenaria



(5) Casa do Mel



(1) Abastecimento de água



(7) Galinheiro



(6) Residência principal

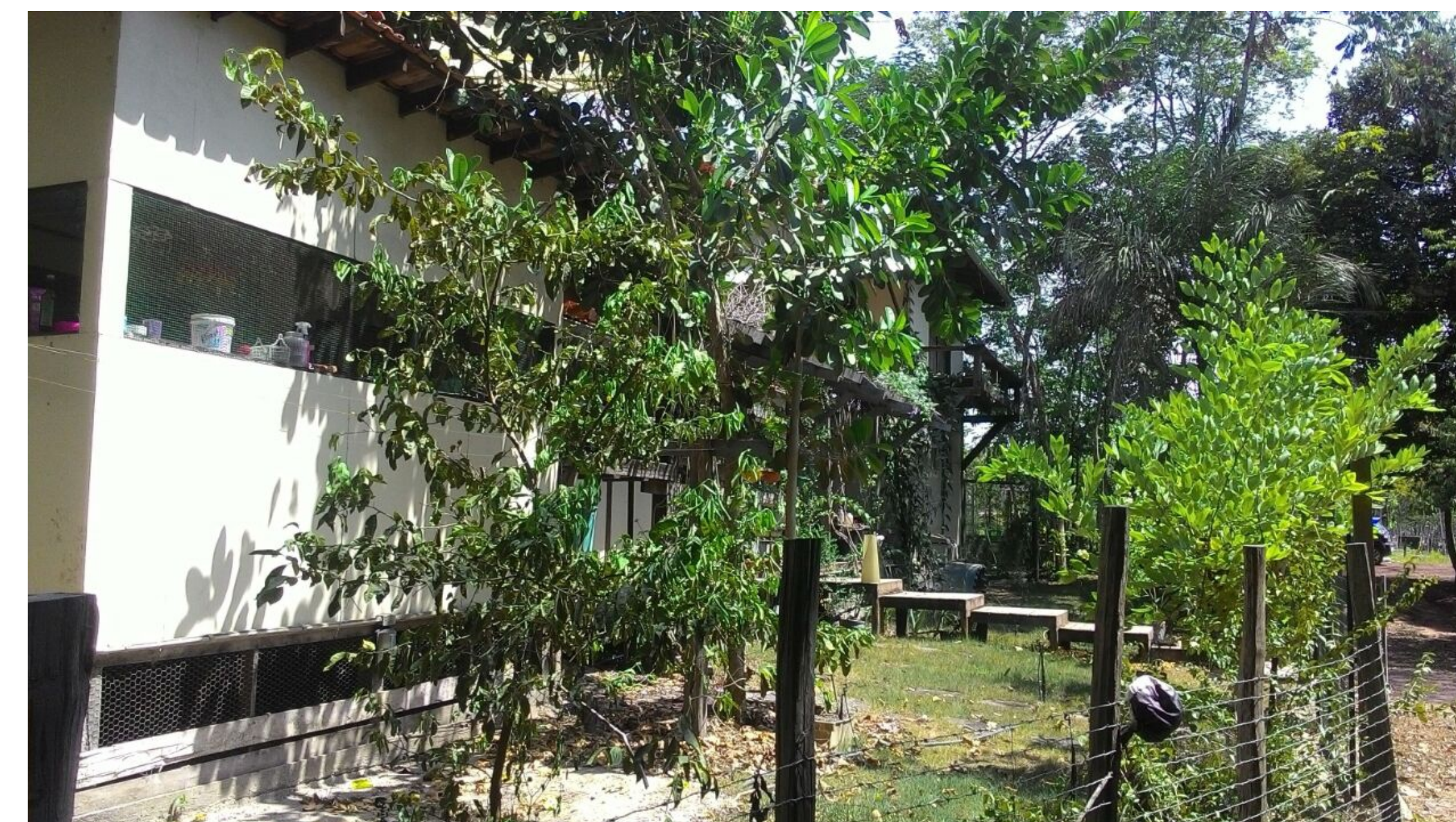

(3) Depósitos



Fundo do Terreno
Área de vegetação natural

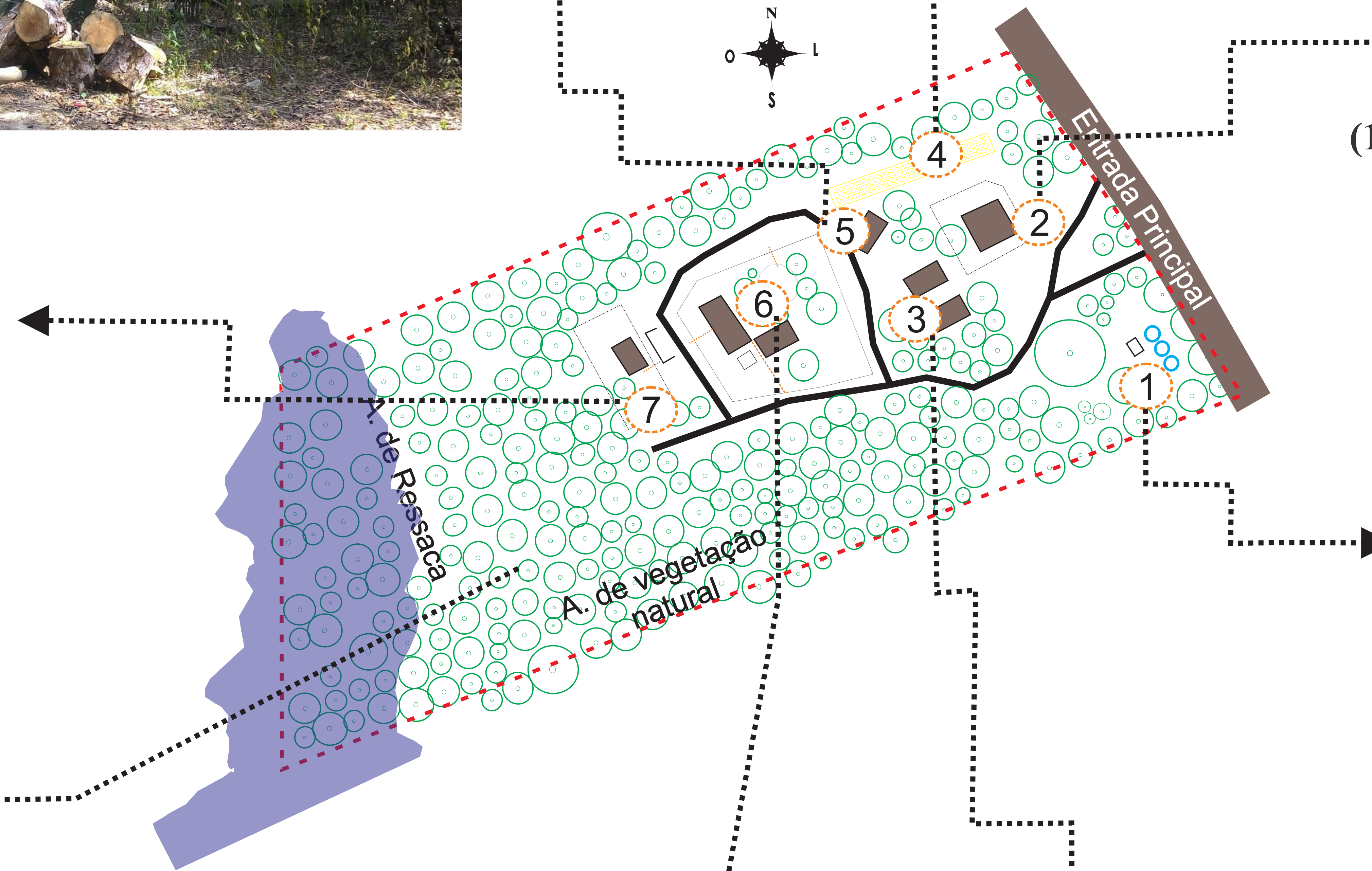
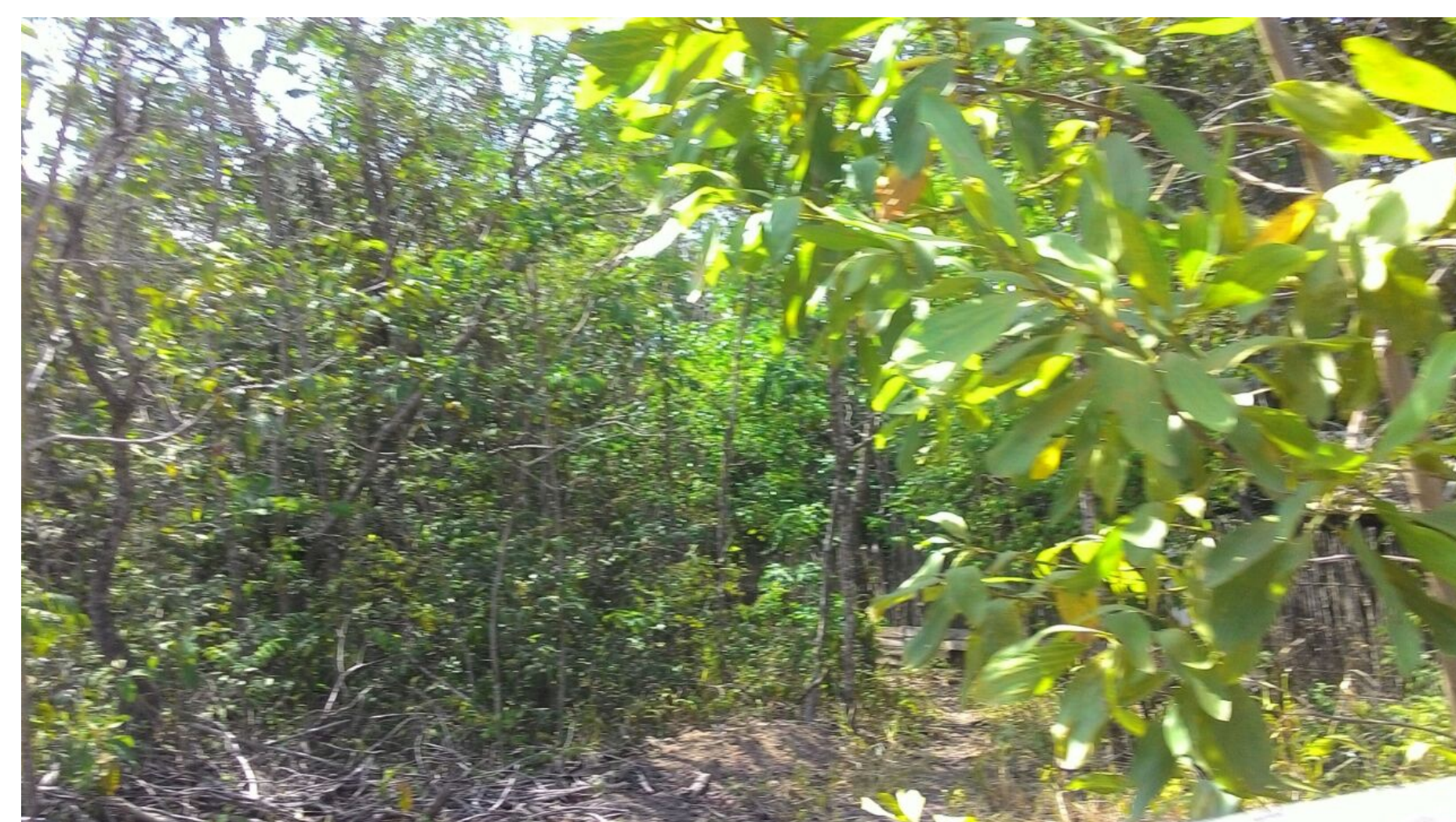

UNIVERSIDADE FEDERAL DO AMAPÁ

PROJETO: INSTITUTO DE PERMACULTURA DO AMAPÁ

Localização: Rua Ramal da Fortaleza, 1504
 AUTOR PROJETO: Ingrid Carraca
 Área: 30.000m²

FOLHA: 01/01

CONTEÚDO: Detalhamento de ambientes existentes no terreno

APÊNDICES

ESCALAS: Sem escala DATA: AGO/2017

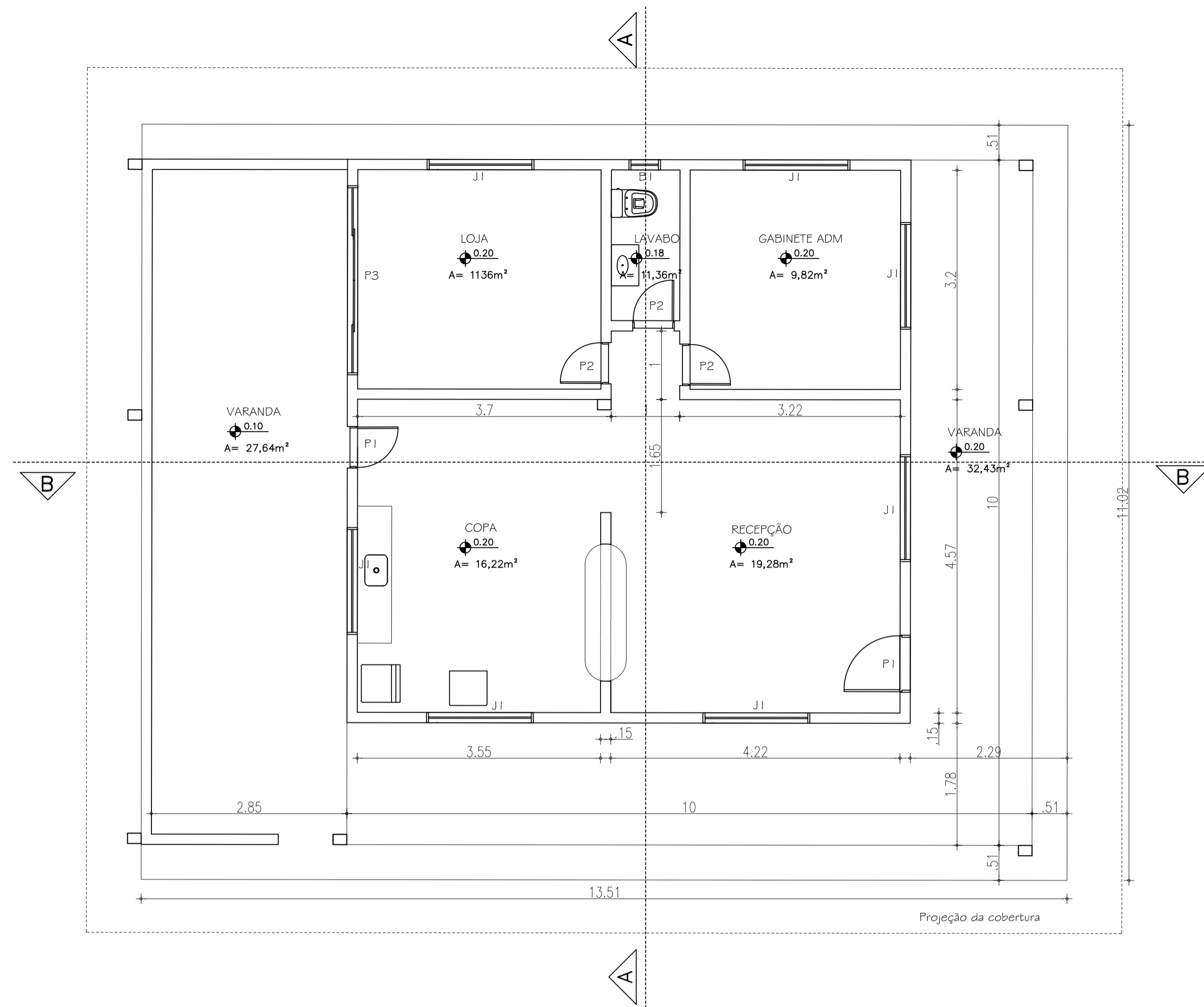

PLANTA BAIXA ADMINISTRAÇÃO
Esc. 1/50

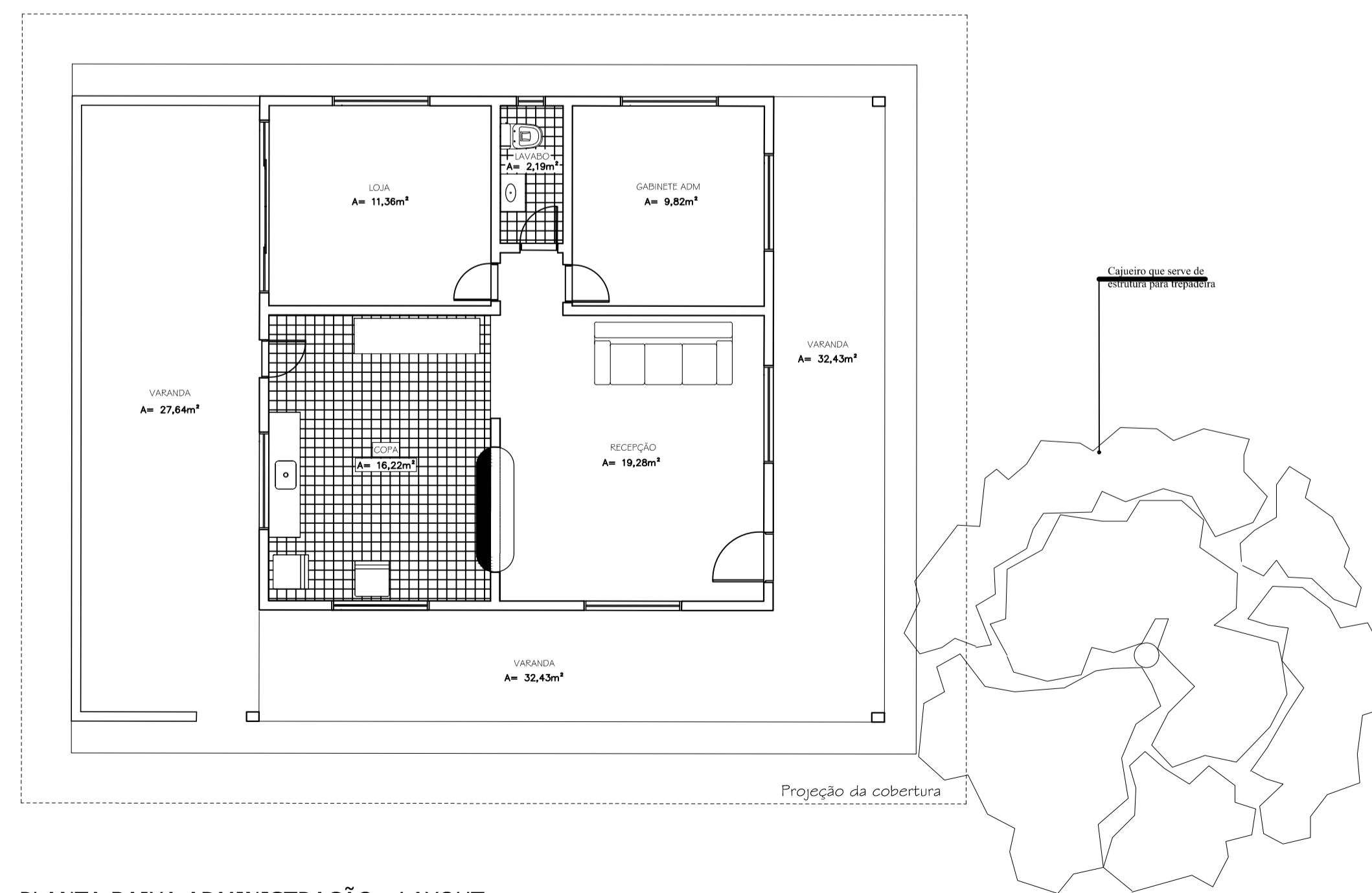

PLANTA BAIXA ADMINISTRAÇÃO - LAYOUT.
Esc. 1/50

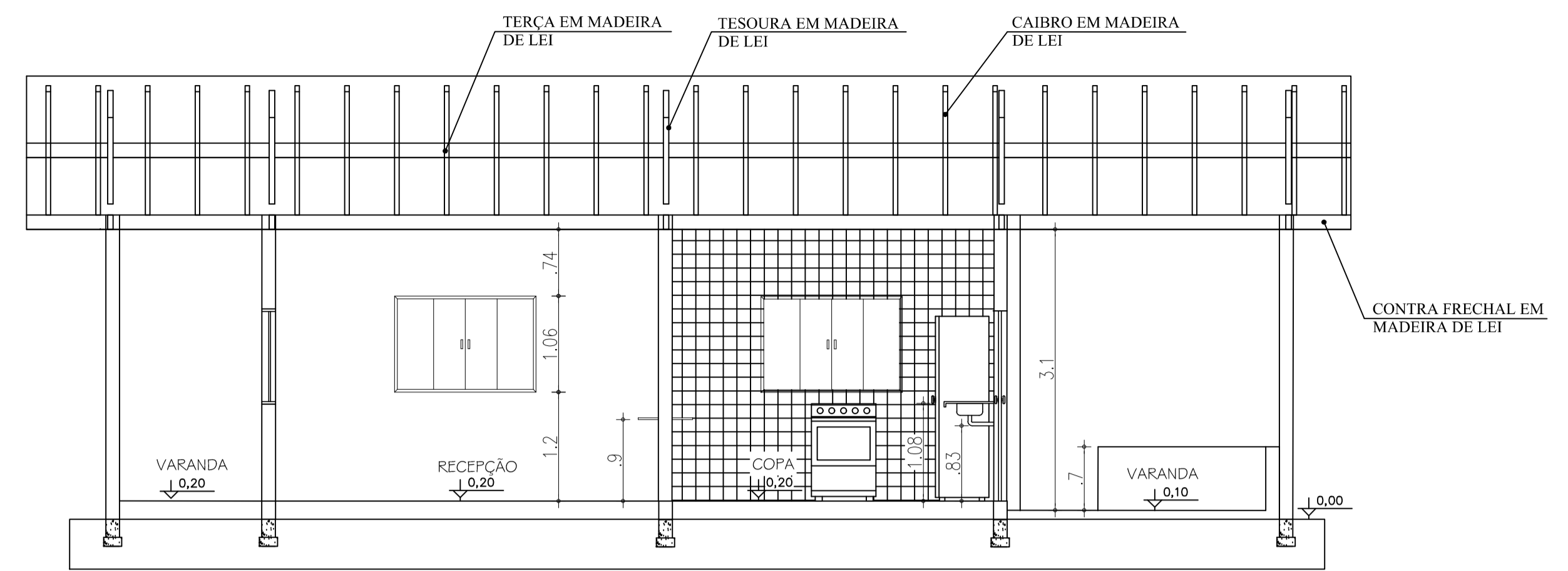

CORTE BB
Esc. 1/50

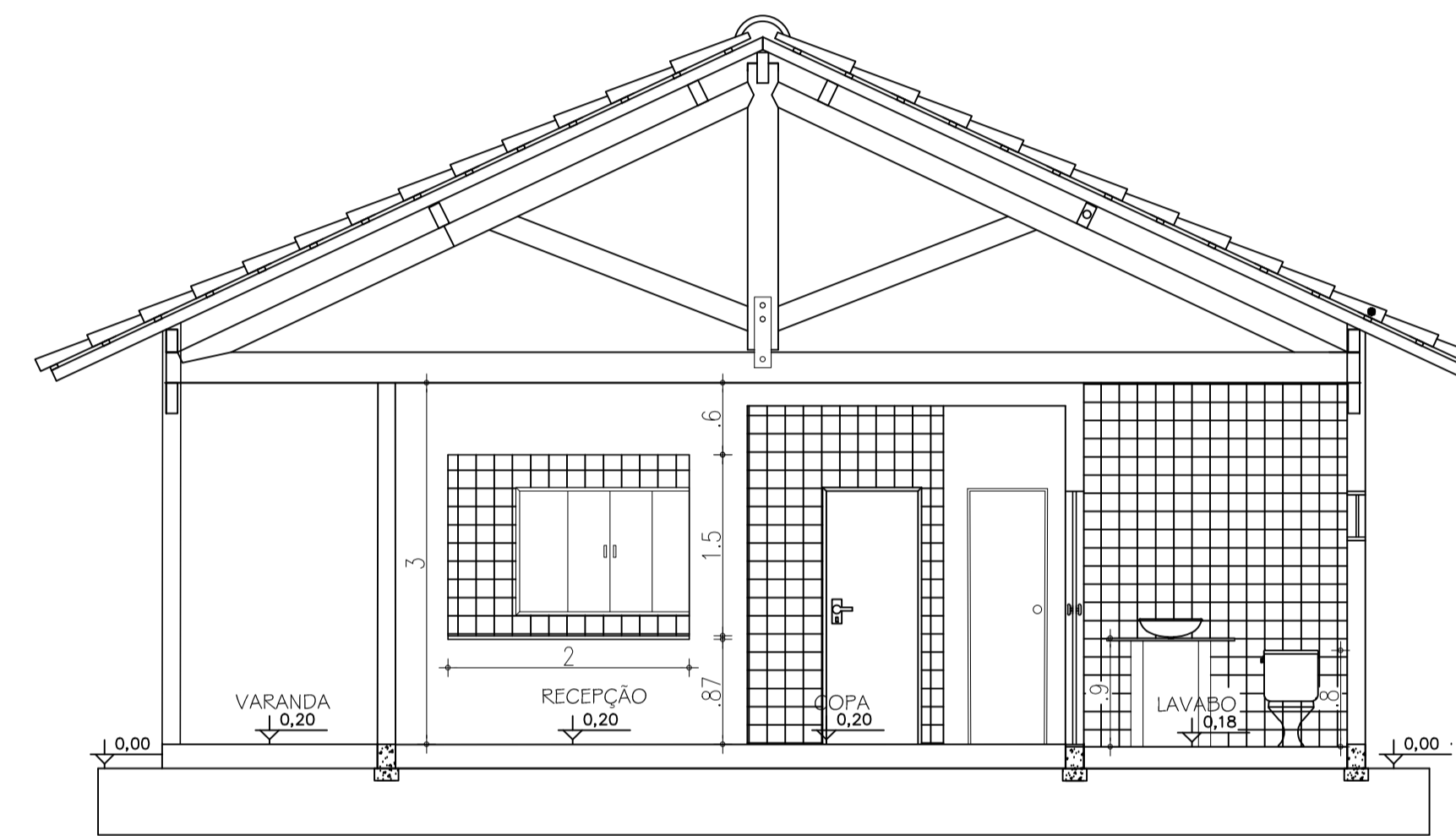

CORTE AA
Esc. 1/50

ESPECIFICAÇÕES DE ESQUADRIAS		
portas	dimensões	materiais
P1	0.80x2.10m	Madeira (1 Abri)
P2	0.80x2.10m	Madeira (1 Abri)
P3	2.00x2.10m	Alumínio e vidro. (2 correr, 2 fixas)
Janelas	dimensões	materiais
J1	1.56x1.06x1.20m	Esquadria de Alumínio (telado) 2 folhas fixas, 2 folhas de correr
balancins	dimensões	materiais
B1	0.40x 0.41x1,70	Esquadria Alumínio + Vidro

Planta de Situação

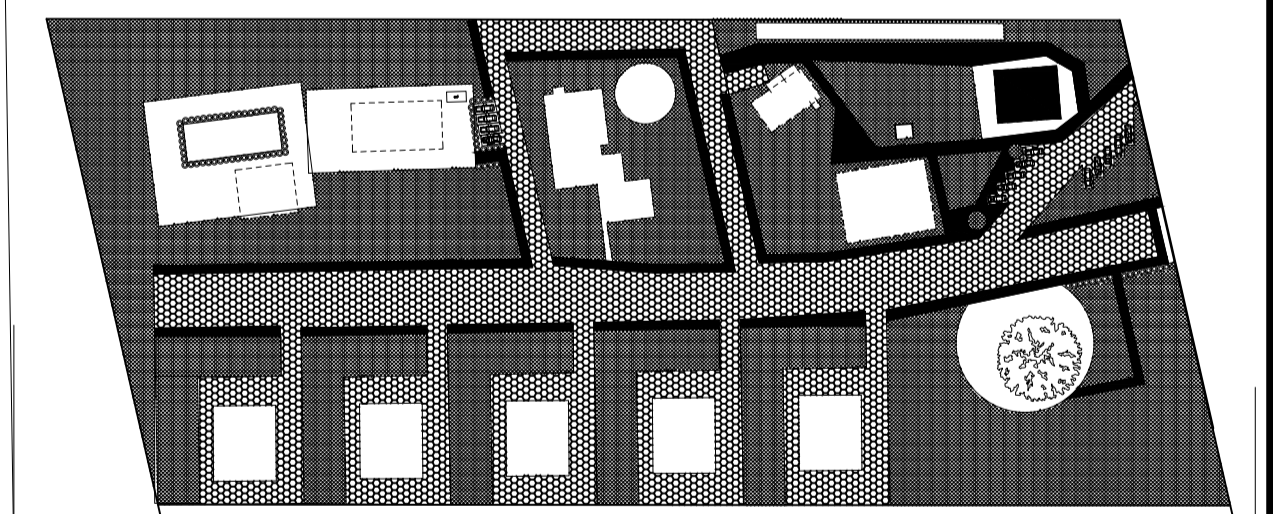

UNIVERSIDADE FEDERAL DO AMAPÁ - UNIFAP

PROJETO DE ECOVILA

Endereço da Obra:
RAMAL DA FORTALEZA, 1504, CABRALZINHO

Projeto:
ARQUITETÔNICO

Assunto:
SETOR ADMINISTRATIVO:
PLANTA BAIXA / LAYOUT / CORTES / COBERTURA

Área do terreno: 30.000,00 m ²	Área de construção: 148.88 m ²	Escala: Indicada	Prancha: 01/06 Data: 08/2017	ARQ-1

PLANTA DE COBERTURA ADMINISTRAÇÃO.
Esc. 1/75

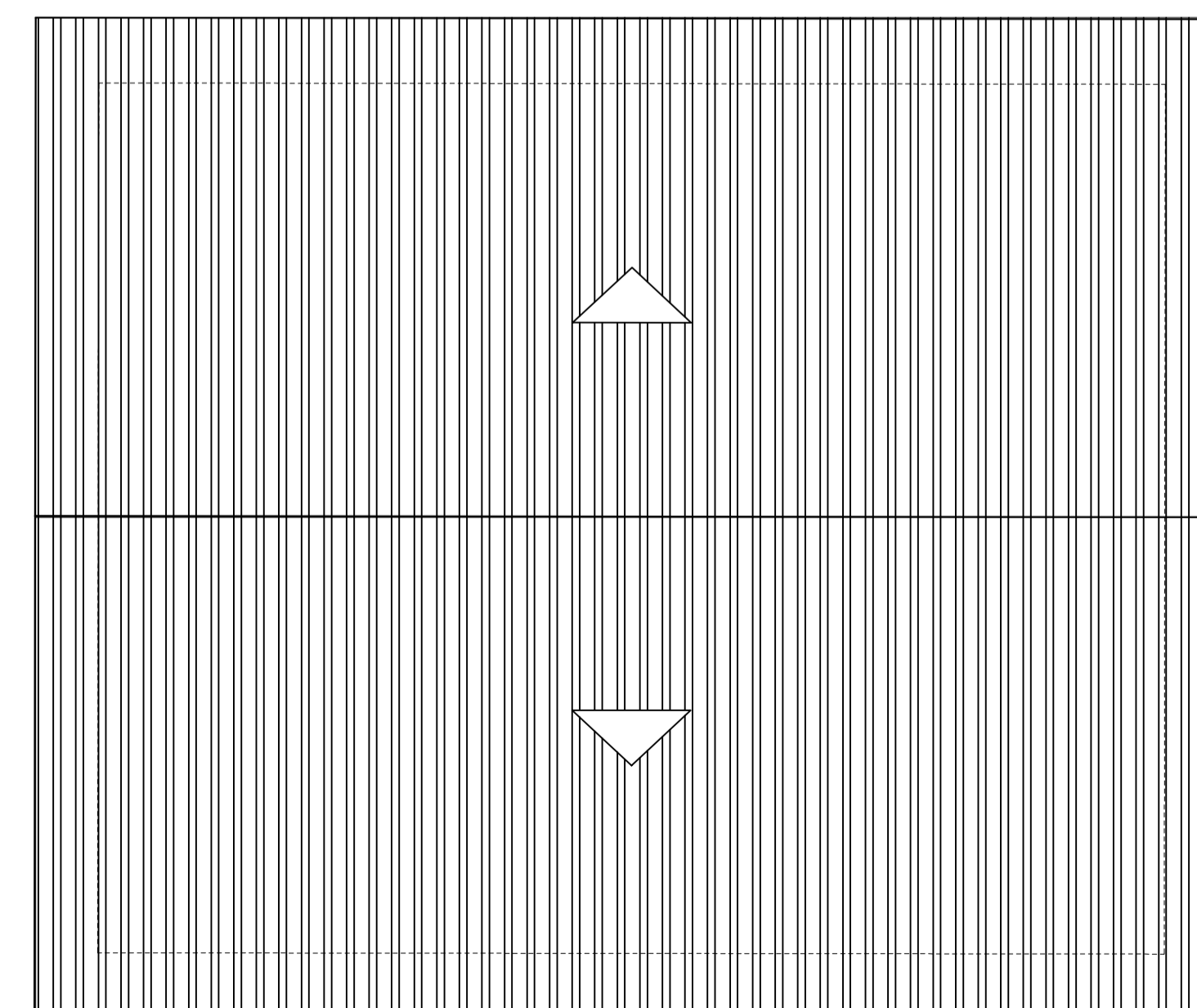

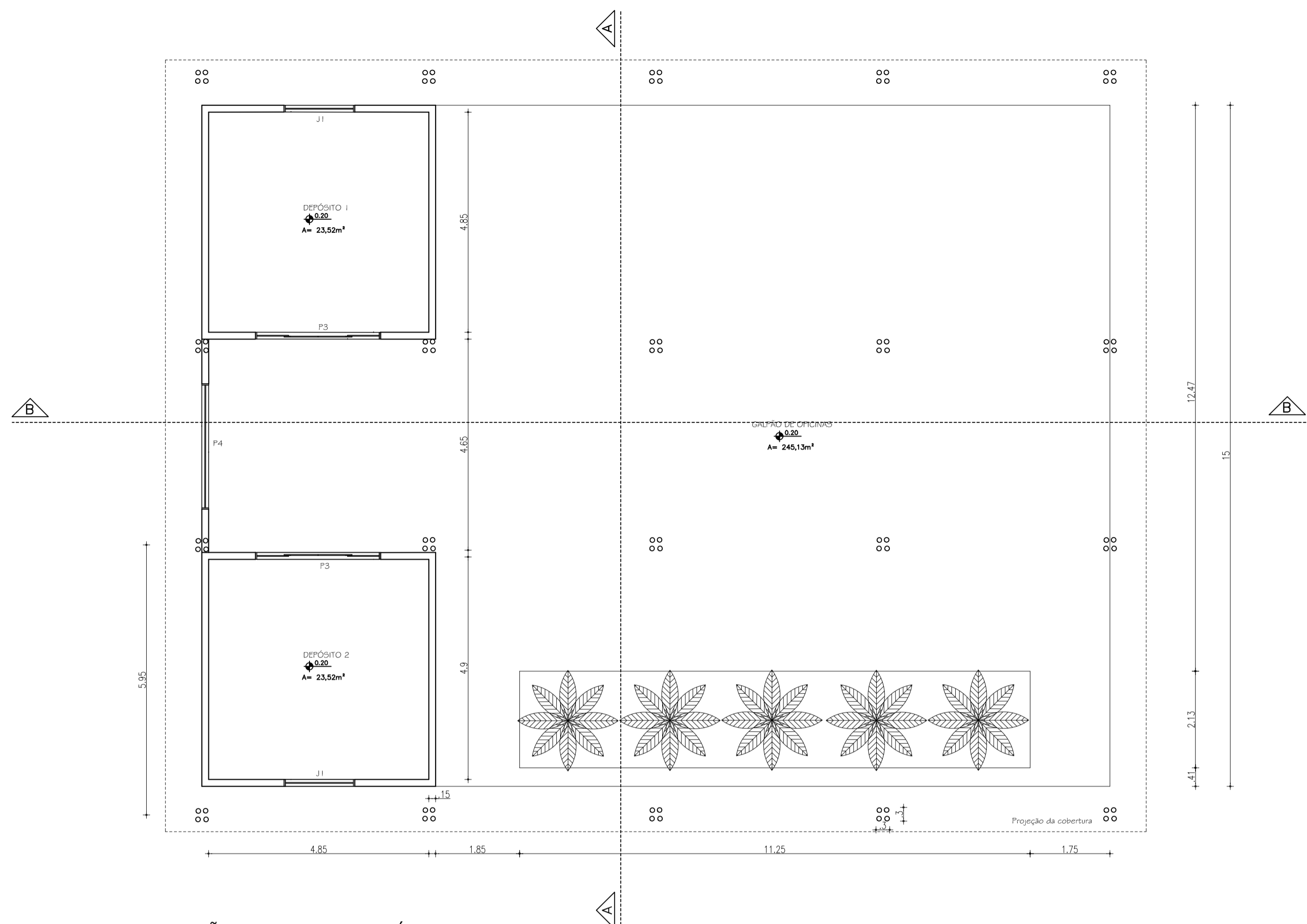
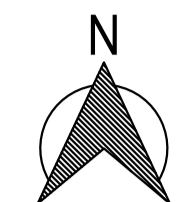

PLANTA BAIXA GALPÃO DE OFICINAS E DEPÓSITO
Esc. 1/75

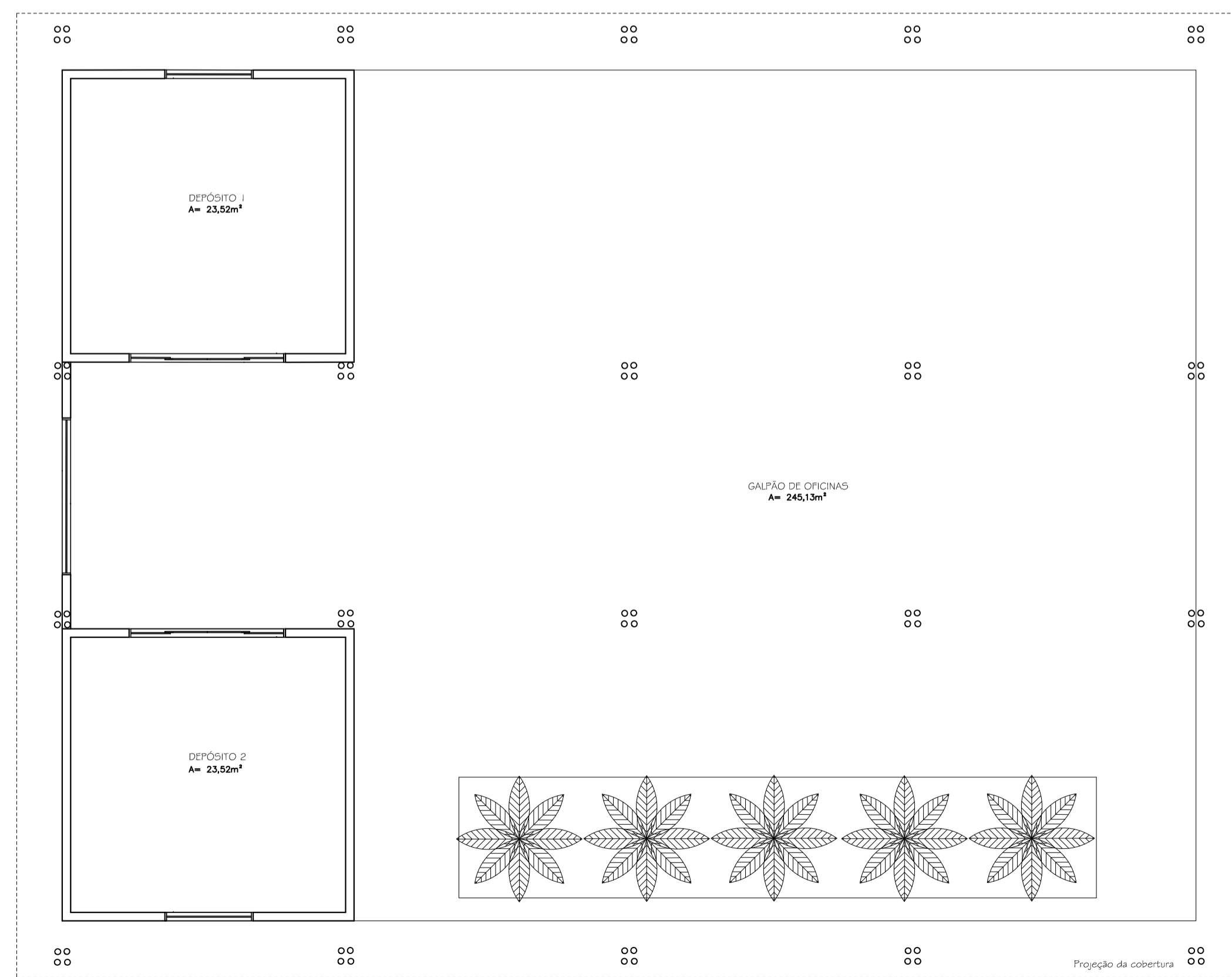

PLANTA BAIXA GALPÃO DE OFICINAS E DEPÓSITO - LAYOUT.
Esc. 1/75

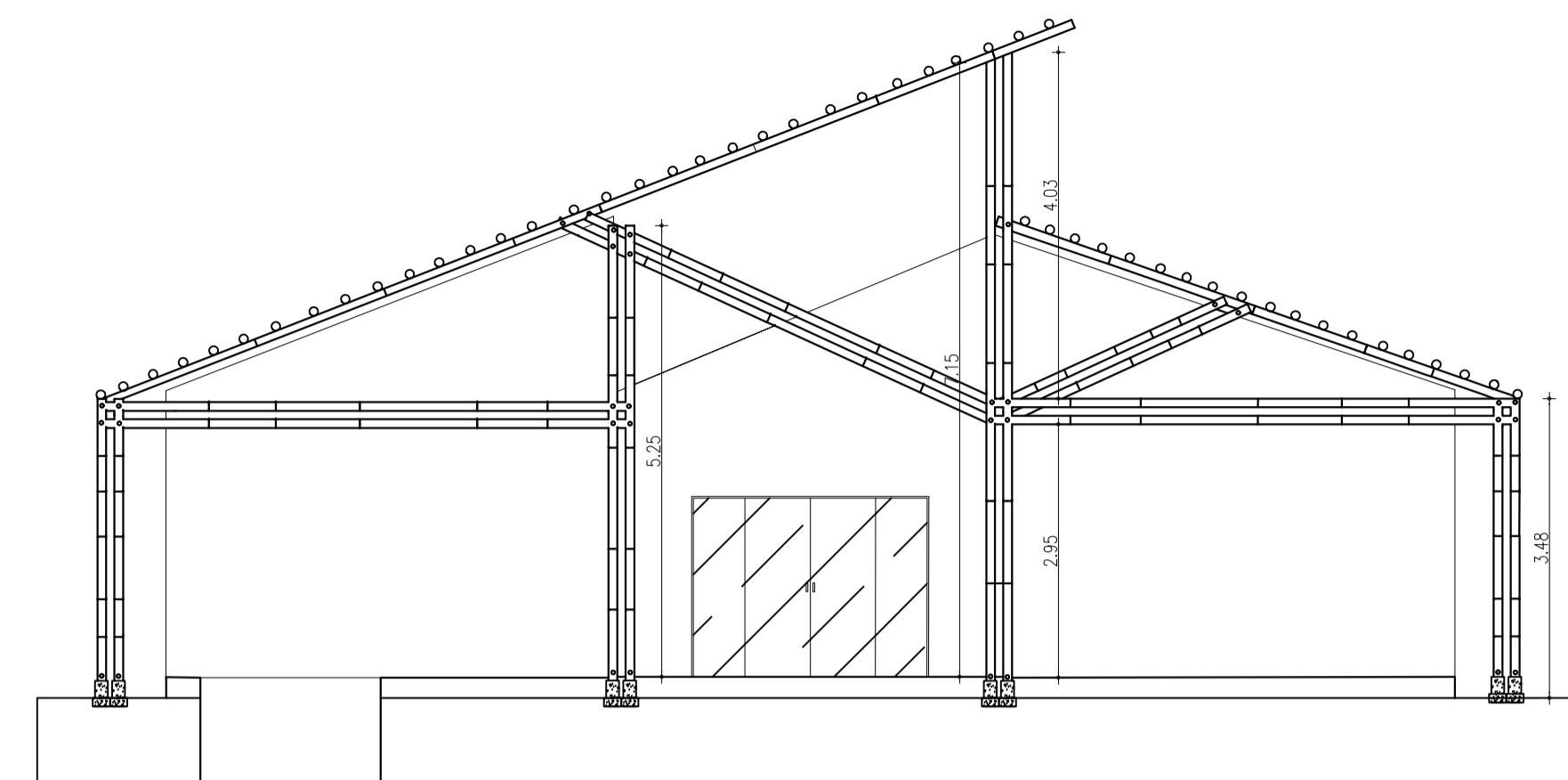

CORTE AA
Esc. 1/75

ESPECIFICAÇÕES DE ESQUADRIAS		
portas	dimensões	materiais
P3	2,00x2,10m	Alumínio e vidro (2 correr, 2 fixas)
P4	2,50x2,50m	Vidro Livre
Janelas	dimensões	materiais
J1	2,00x1,50x1,20m	Esquadria de Alumínio (telado) 2 folhas fixas, 2 folhas de correr

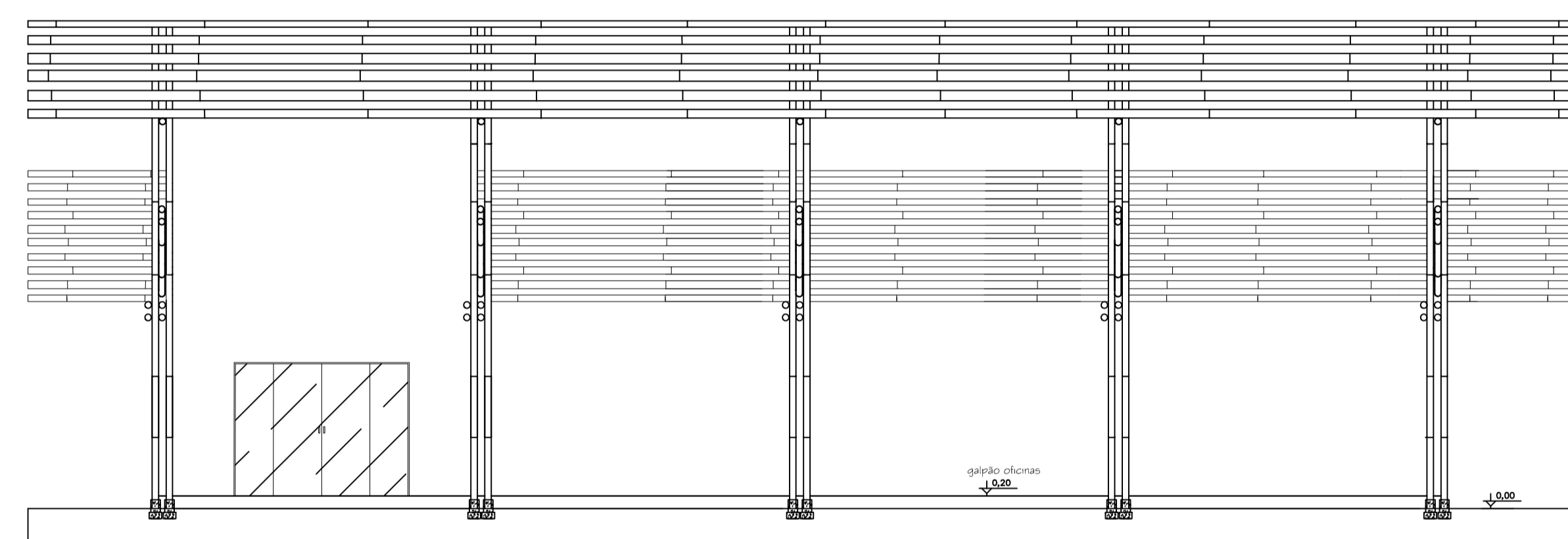

CORTE BB
Esc. 1/75

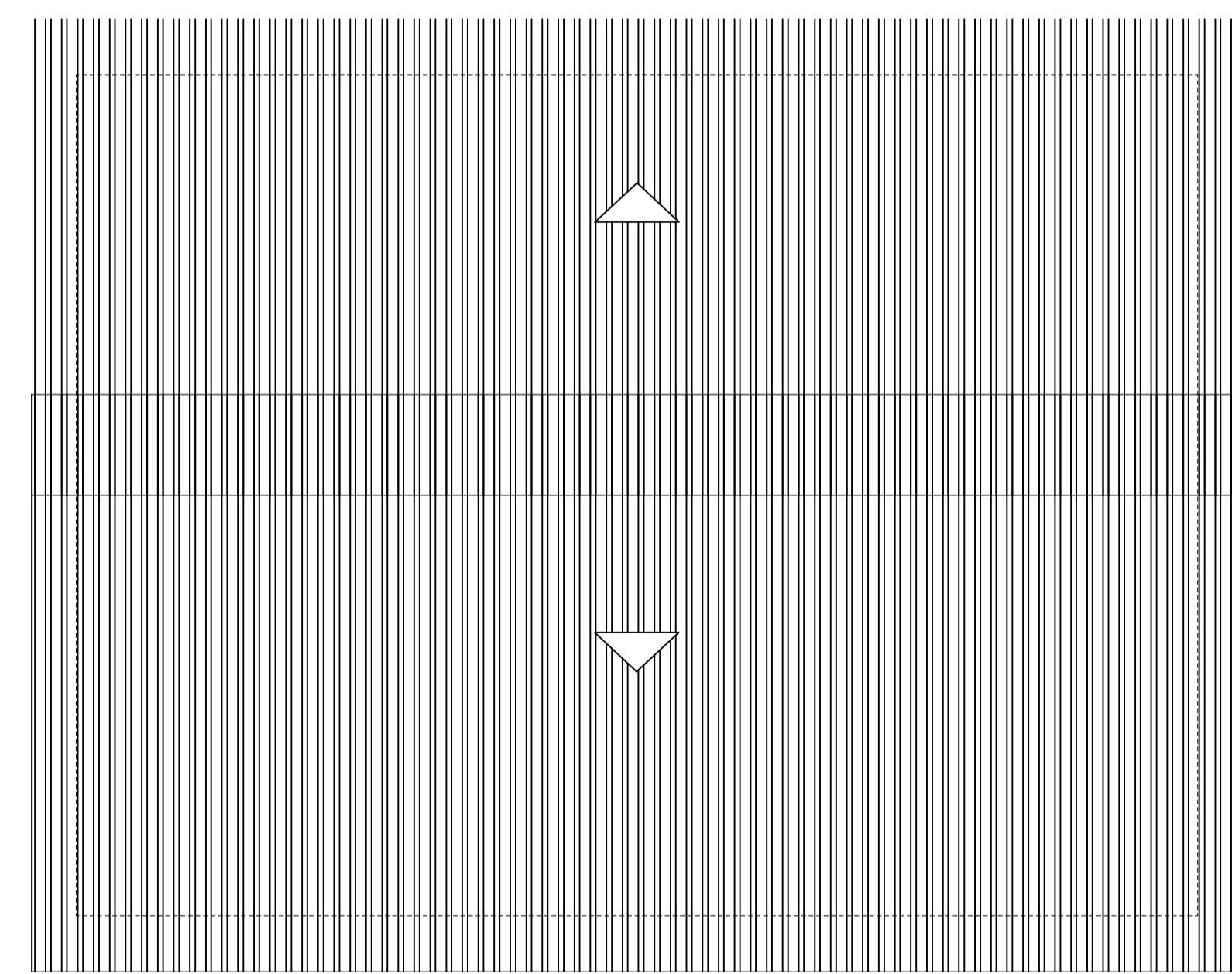

PLANTA DE COBERTURA GALPÃO ATIVIDADES.
Esc. 1/100

Planta de Situação

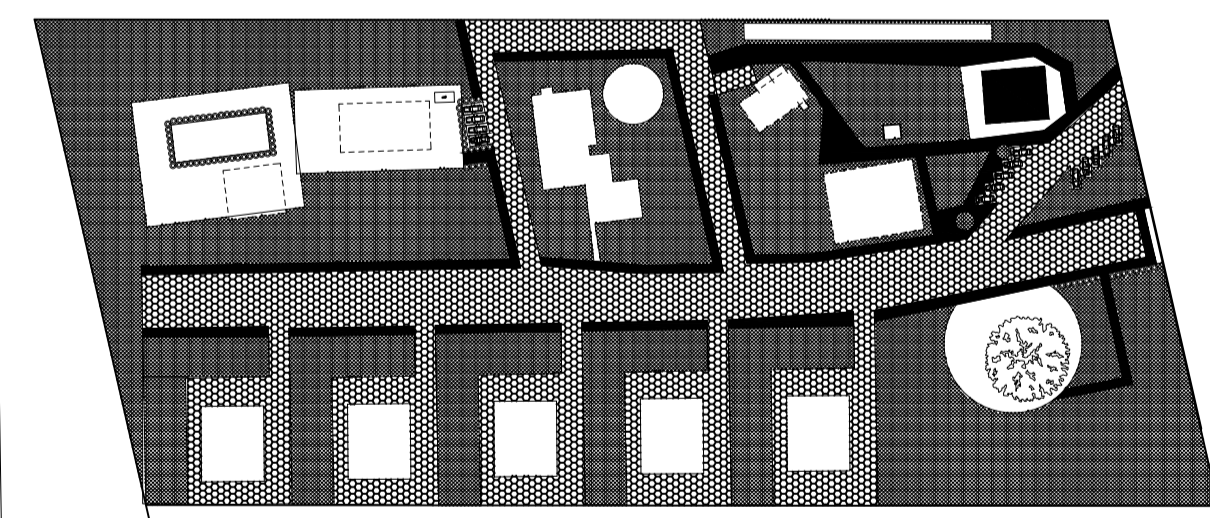

UNIVERSIDADE FEDERAL DO AMAPÁ - UNIFAP

Obra:
PROJETO DE ECOVILA

Endereço da Obra:
RAMAL DA FORTALEZA, 1504, CABRALZINHO

Projeto:
ARQUITETÔNICO

Assunto:
**SETOR DE ATIVIDADES - GALPÃO
PLANTA BAIXA / LAYOUT / CORTES / COBERTURA**

Área do terreno:	Área de construção:	Escala:	Prancha:
30.000,00 m ²	245,13 m ²	Indicada	02/06
			Data: 08/2017

ARQ-2

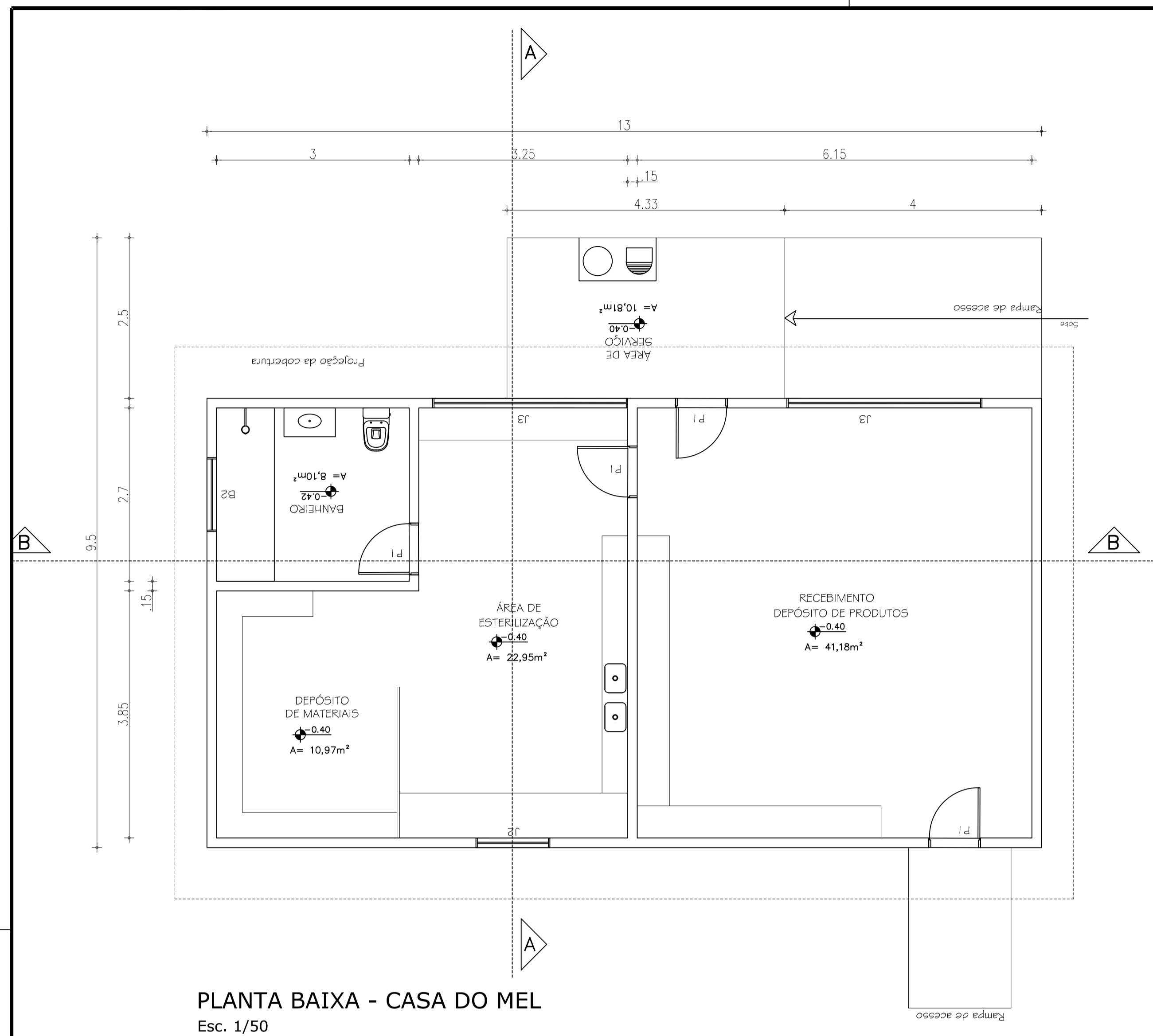

PLANTA BAIXA - CASA DO MEL
Esc. 1/50

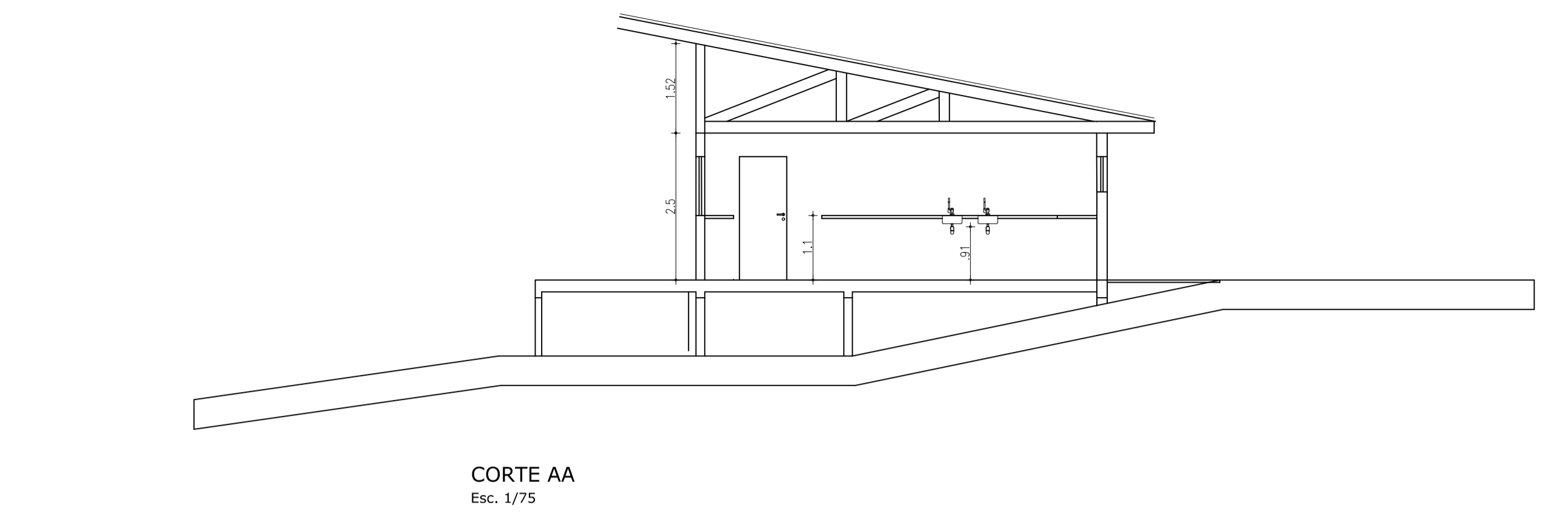

CORTE AA
Esc. 1/75

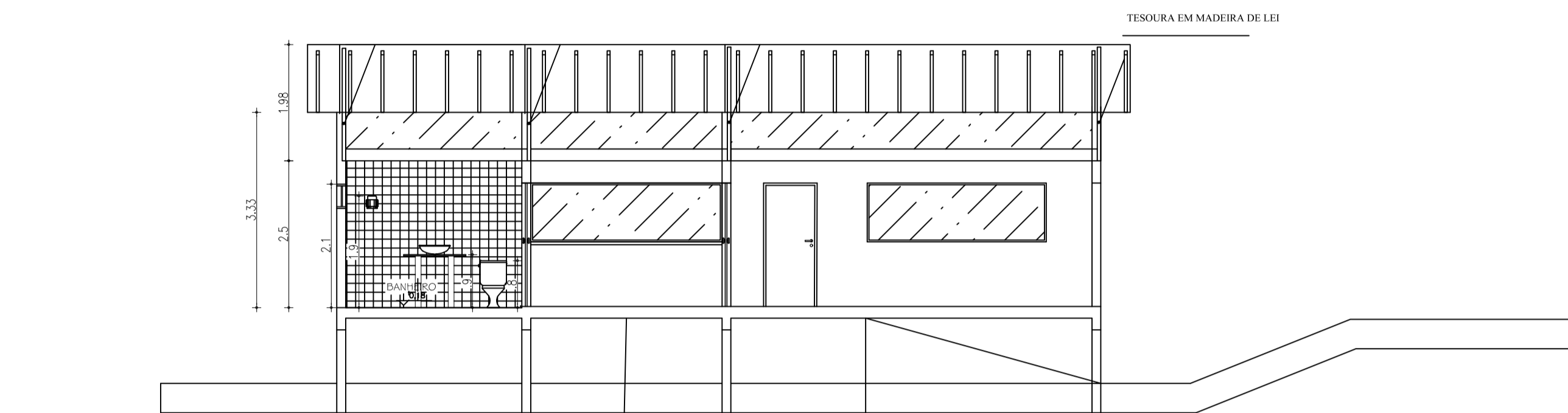

CORTE BB
Esc. 1/75

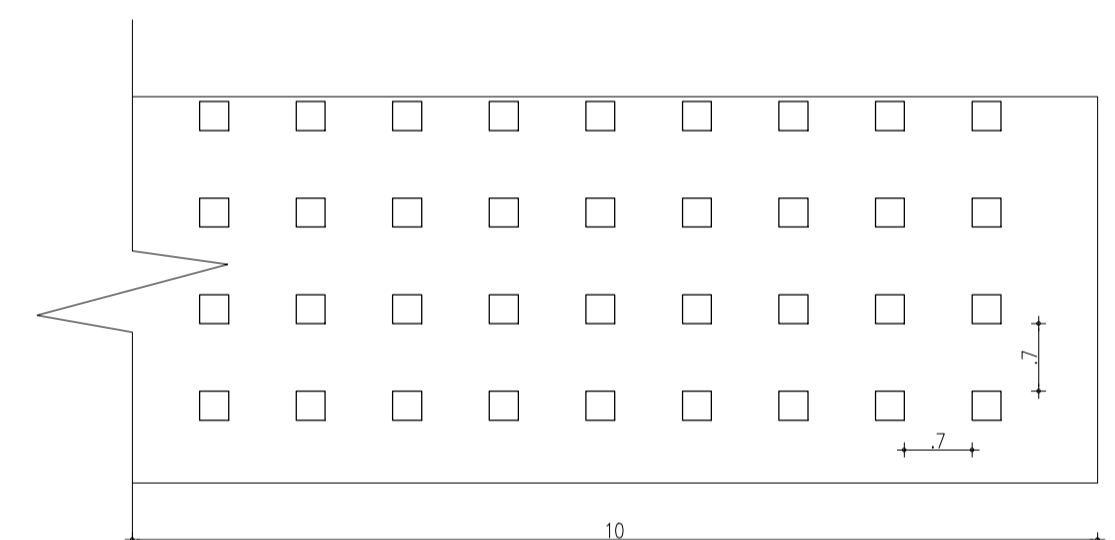

PLANTA BAIXA - MELIPONÁRIO - LAYOUT.
Esc. 1/50

ESPECIFICAÇÕES DE ESQUADRIAS

portas	dimensões	materiais
P1	0.80x2.10m	Madeira (1 Abrir)
Janelas	dimensões	materiais
J2	0.6 x 0.6 x 1.50m	Esquadria com vidro
J3	3.0 x 1.00 x 1.10m	Esquadria com vidro
balancins	dimensões	materiais
B2	0.6 x 0.4 x 1.80m	Esquadria Alumínio + Vidro

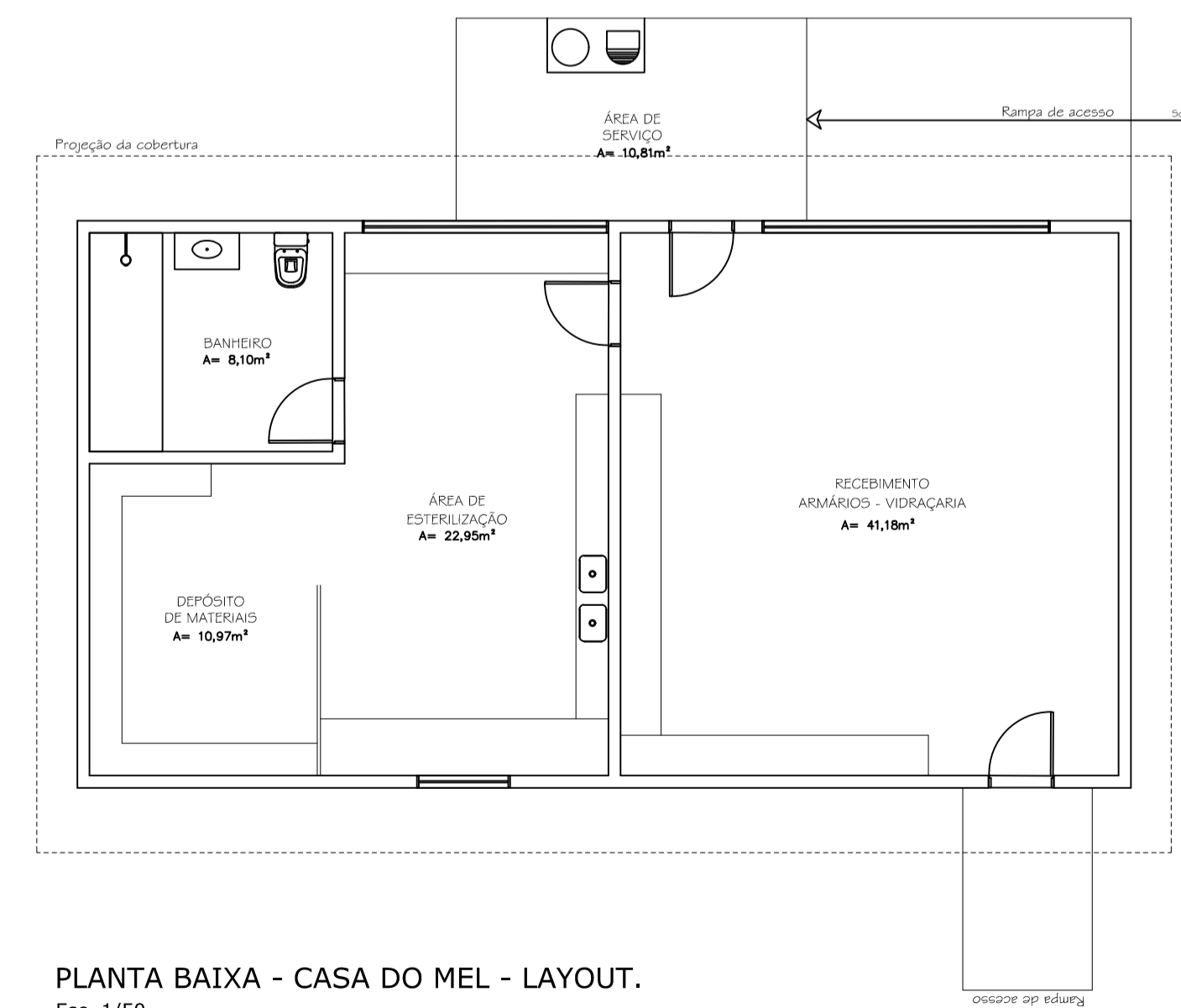

PLANTA BAIXA - CASA DO MEL - LAYOUT.
Esc. 1/50

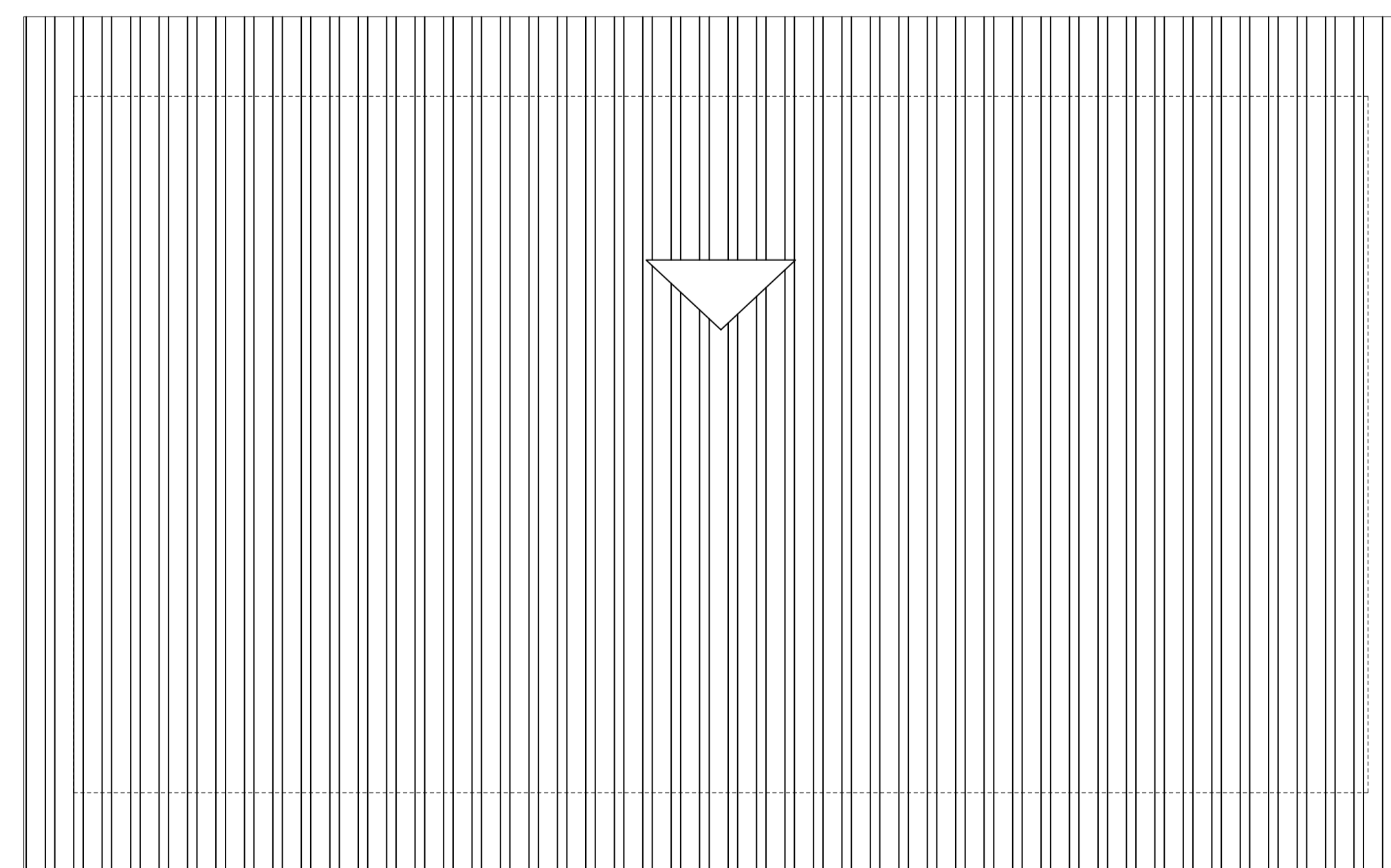

PLANTA DE COBERTURA CASA DO MEL.
Esc. 1/100

Planta de Situação

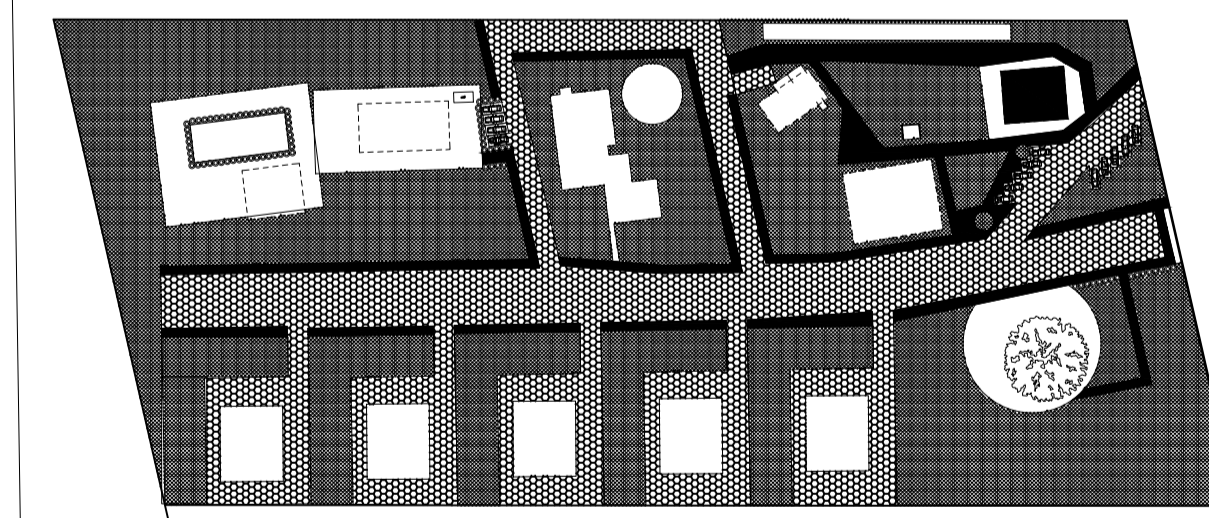

UNIVERSIDADE FEDERAL DO AMAPÁ - UNIFAP

Obra: PROJETO DE ECOVILA
Endereço da Obra: RAMAL DA FORTALEZA, 1504, CABRALZINHO
Projeto: ARQUITETÔNICO
Assunto: SETOR DE ATIVIDADES - Casa do Mel e Meliponário
PLANTA BAIXA / LAYOUT / CORTES / COBERTURA

Área do terreno: 30.000,00 m ²	Área de construção:	Escala: Indicada	Prancha: 03/06 Data: 08/2017	ARQ-3

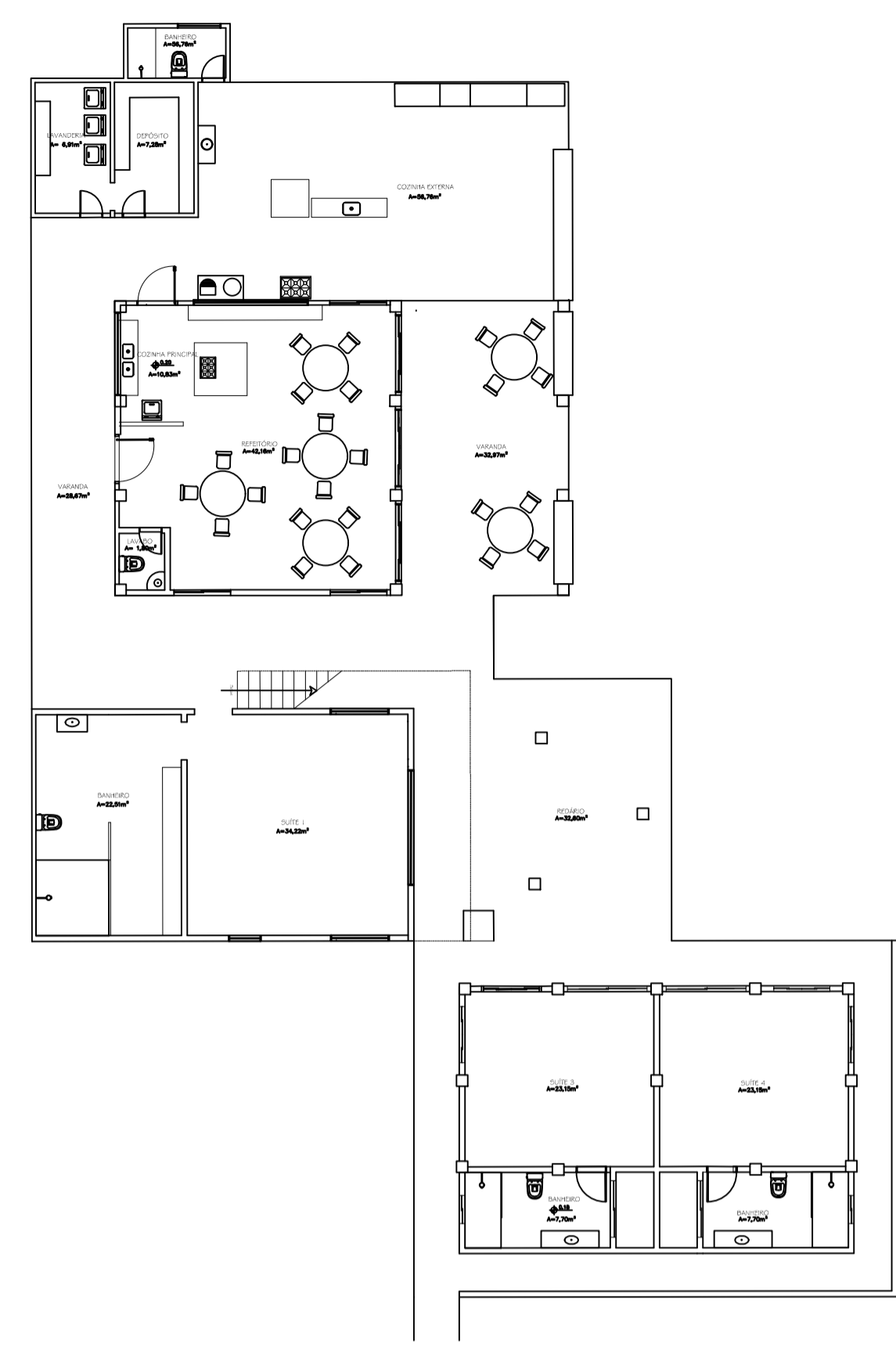

PLANTA BAIXA - SETOR SOCIAL - LAYOUT.
Esc. 1/100

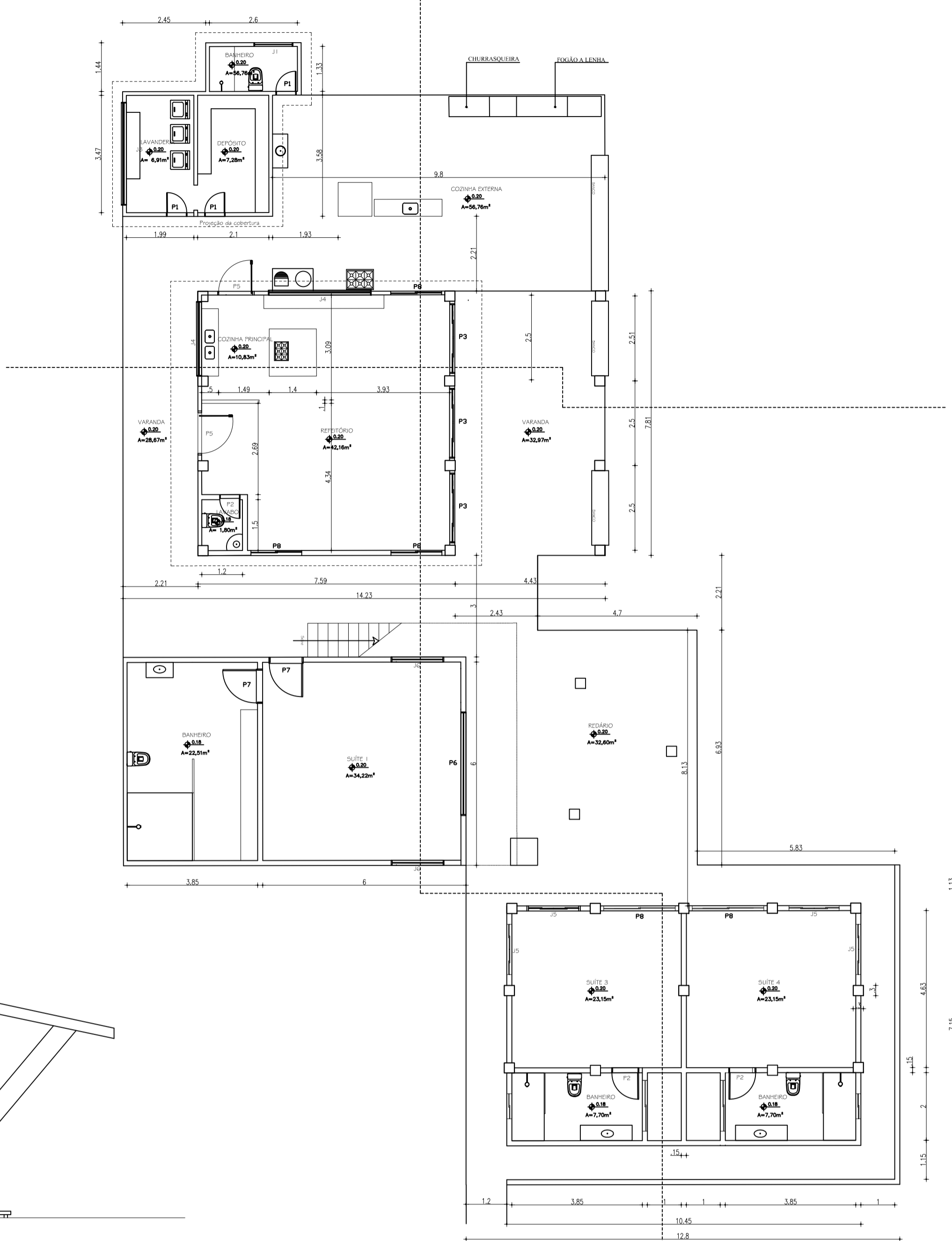

PLANTA BAIXA - SETOR SOCIAL
Esc. 1/100

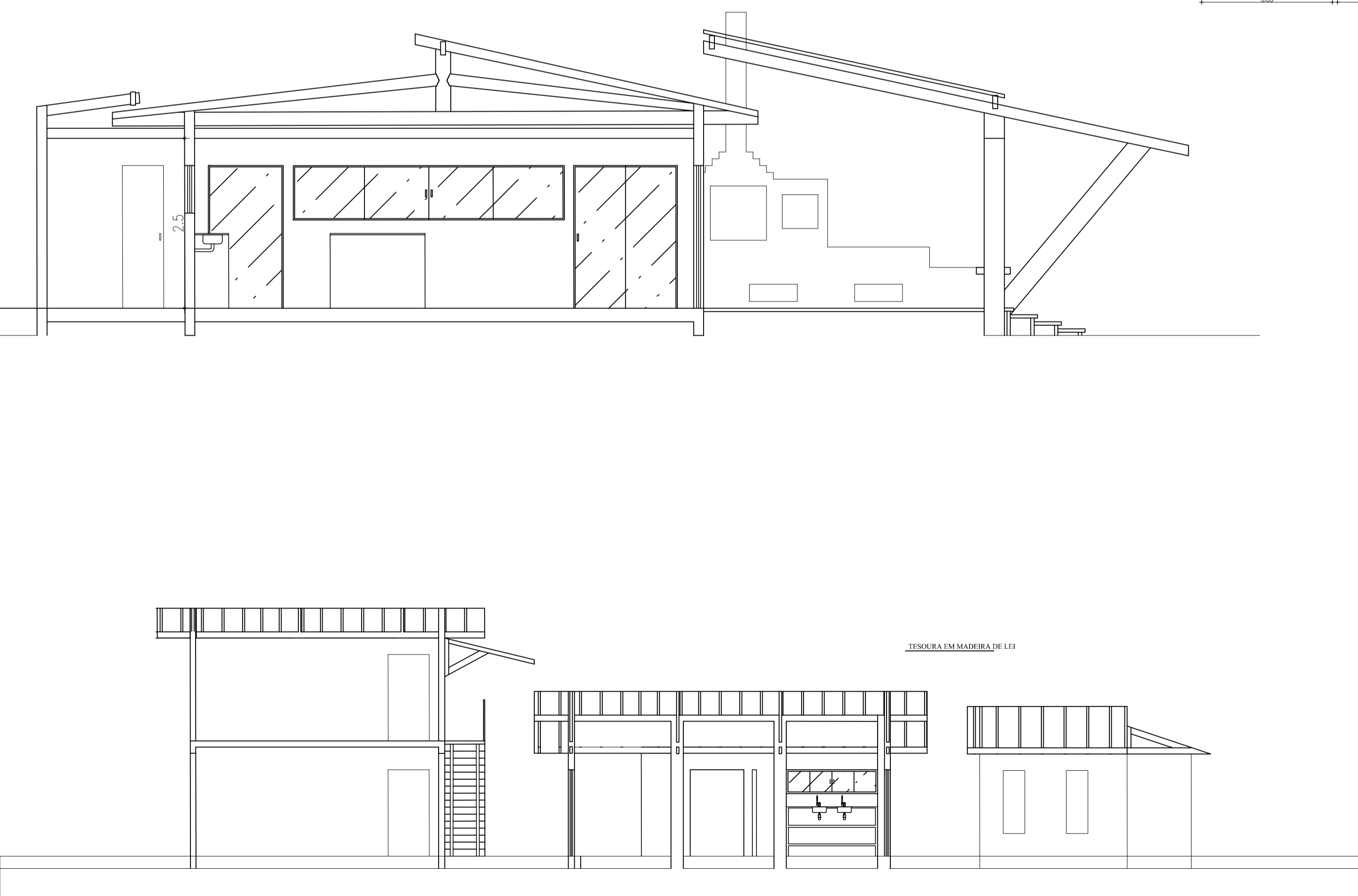

ESPECIFICAÇÕES DE ESQUADRIAS

portas	dimensões	materiais
P1	0.80x2.10m	Madeira (1 Abrir)
P2	0.60x2.10m	Madeira (1 Abrir)
P3	2.00x2.10m	Alumínio e vidro.(2 correr, 2 fixas)
P5	1.00x2.50m	Vidro (Pivotante)
P6	1.50x1.50m	Madeira (tipo porteira)
P7	1.00x2.10m	Madeira (meia porteira)
P8	1.20x2.10m	Vidro (1 fixa, 1 de correr)

Janelas	dimensões	materiais
J1	2.00x1.50x1.00m	Esquadria de Alumínio (telado) 2 folhas fixas, 2 folhas de correr
J3	3.0 x 1.50 x 1.50m	Esquadria com vidro
J4	3,00x1,50x1,60m	Vidro temperado 8mm 2 folhas fixas, 2 folhas correr
J5	2,00x1,50x0,90m	2 folhas fixas, 2 folhas correr Vidro temperado 8mm
J6	1,50x2,00x0,70m	Madeira (Duas Folhas)

balancins	dimensões	materiais
B2	0.60x 0.40x1,80	Esquadria Alumínio + Vidro

Planta de Situação

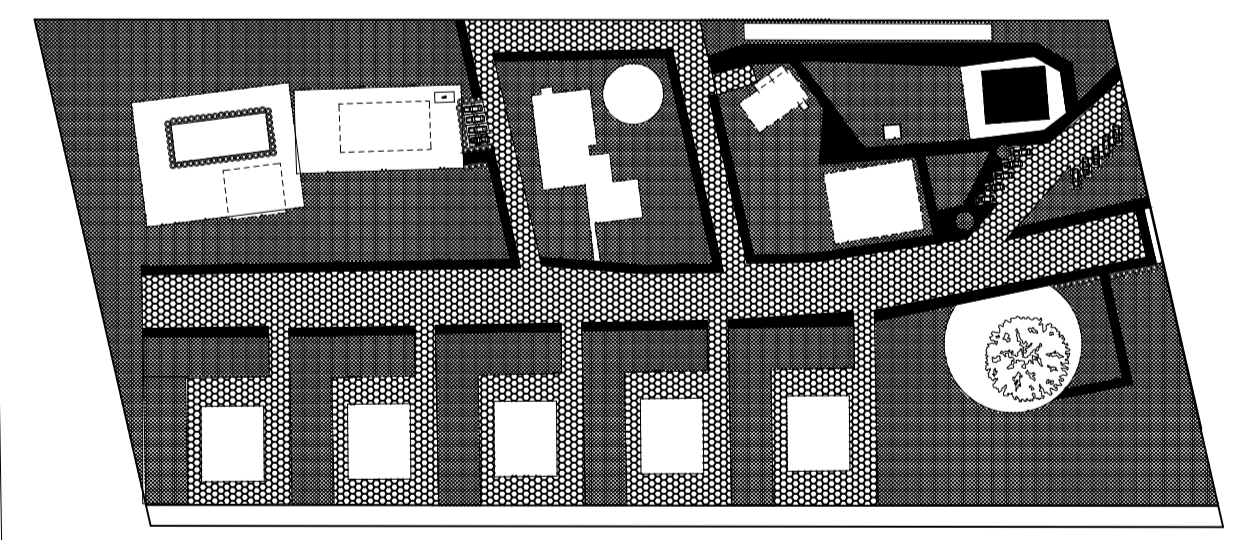

UNIVERSIDADE FEDERAL DO AMAPÁ - UNIFAP

Obra:	PROJETO DE ECOVILA		
Endereço da Obra:	RAMAL DA FORTALEZA, 1504, CABRALZINHO		
Projeto:	ARQUITETÔNICO		
Assunto:	SETOR SOCIAL - HOSTEL PLANTA BAIXA / LAYOUT / CORTES		
Área do terreno:	Área de construção:	Escala:	Prancha:
30.000,00 m ²	245,13 m ²	Indicada	04/06
			Data:
			08/2017
			ARQ-4

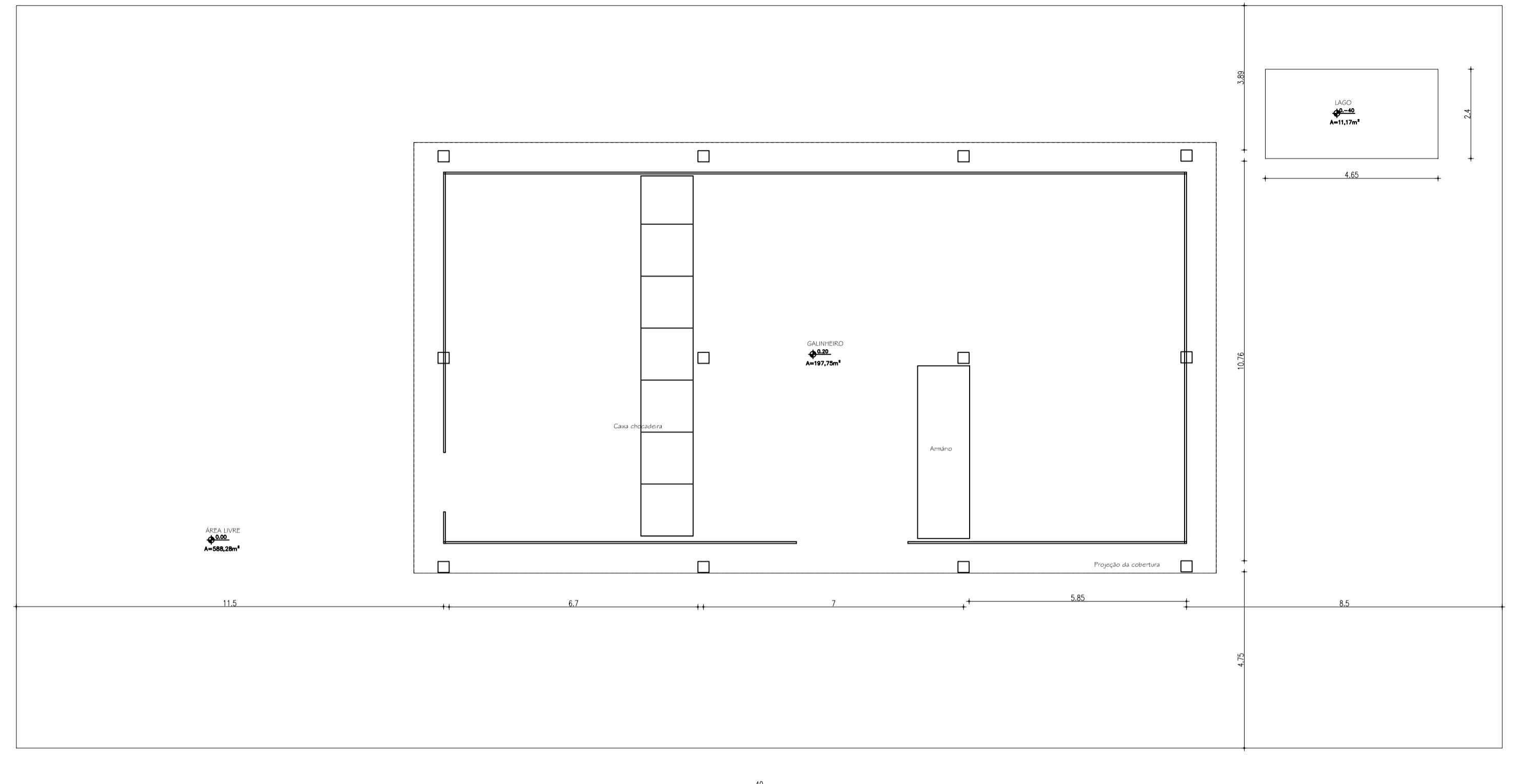

PLANTA BAIXA SETOR DE ENERGIA - ALIMENTAÇÃO - GALINHEIRO.
Esc. 1/100

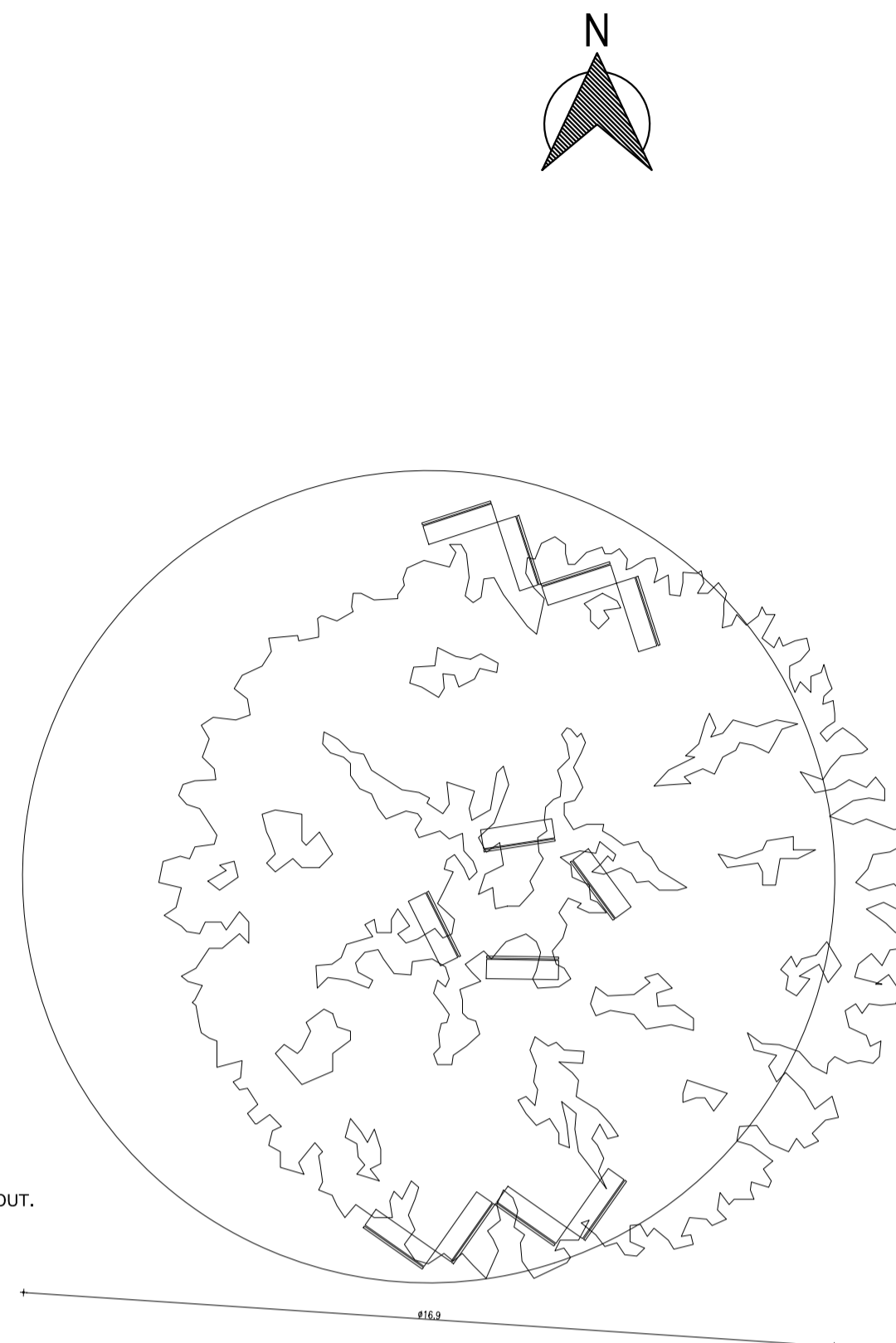

PLANTA BAIXA - PRAÇA DA JACA - LAYOUT.
Esc. 1/125

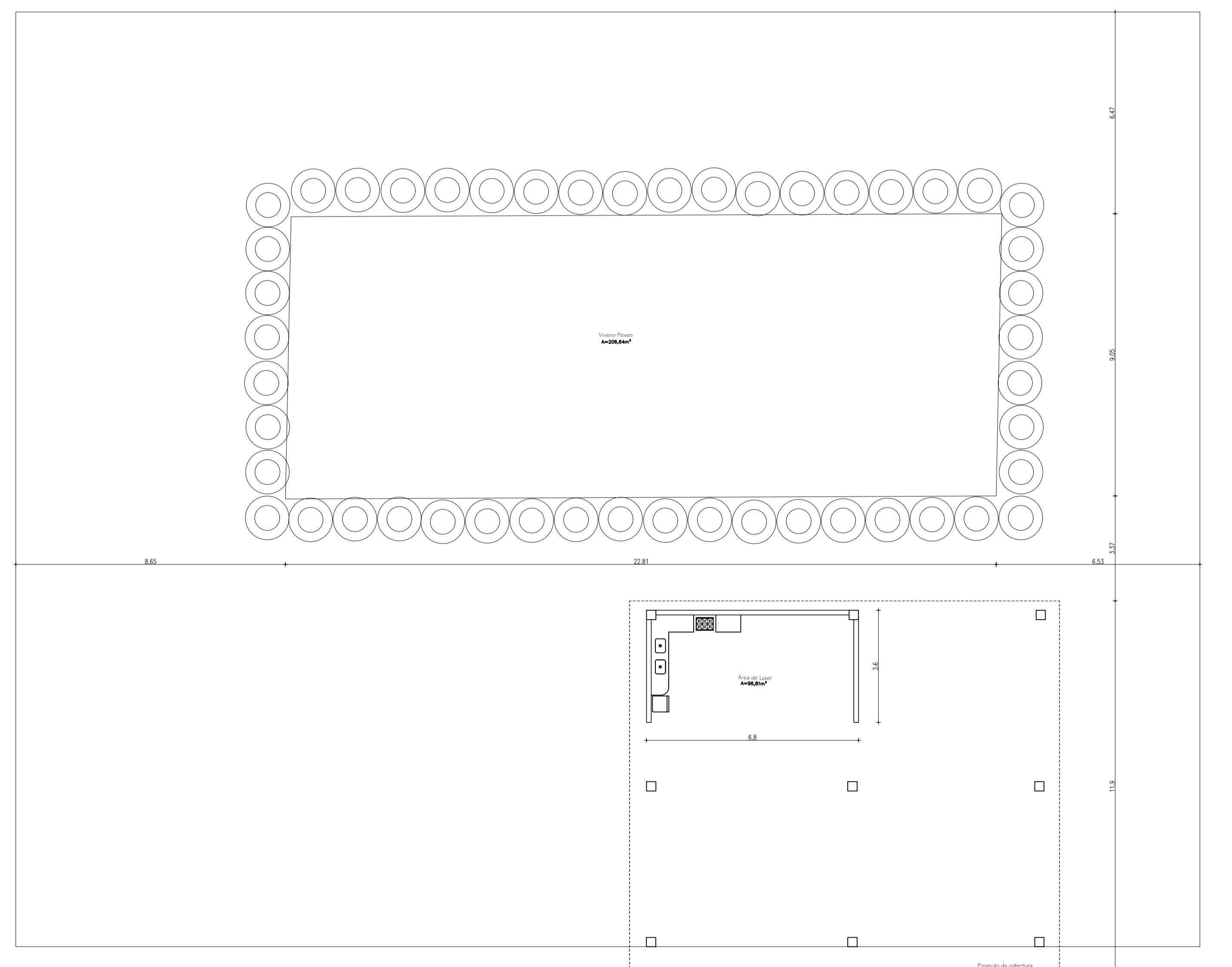

PLANTA BAIXA - AÇUDE E LAZER - LAYOUT.
Esc. 1/100

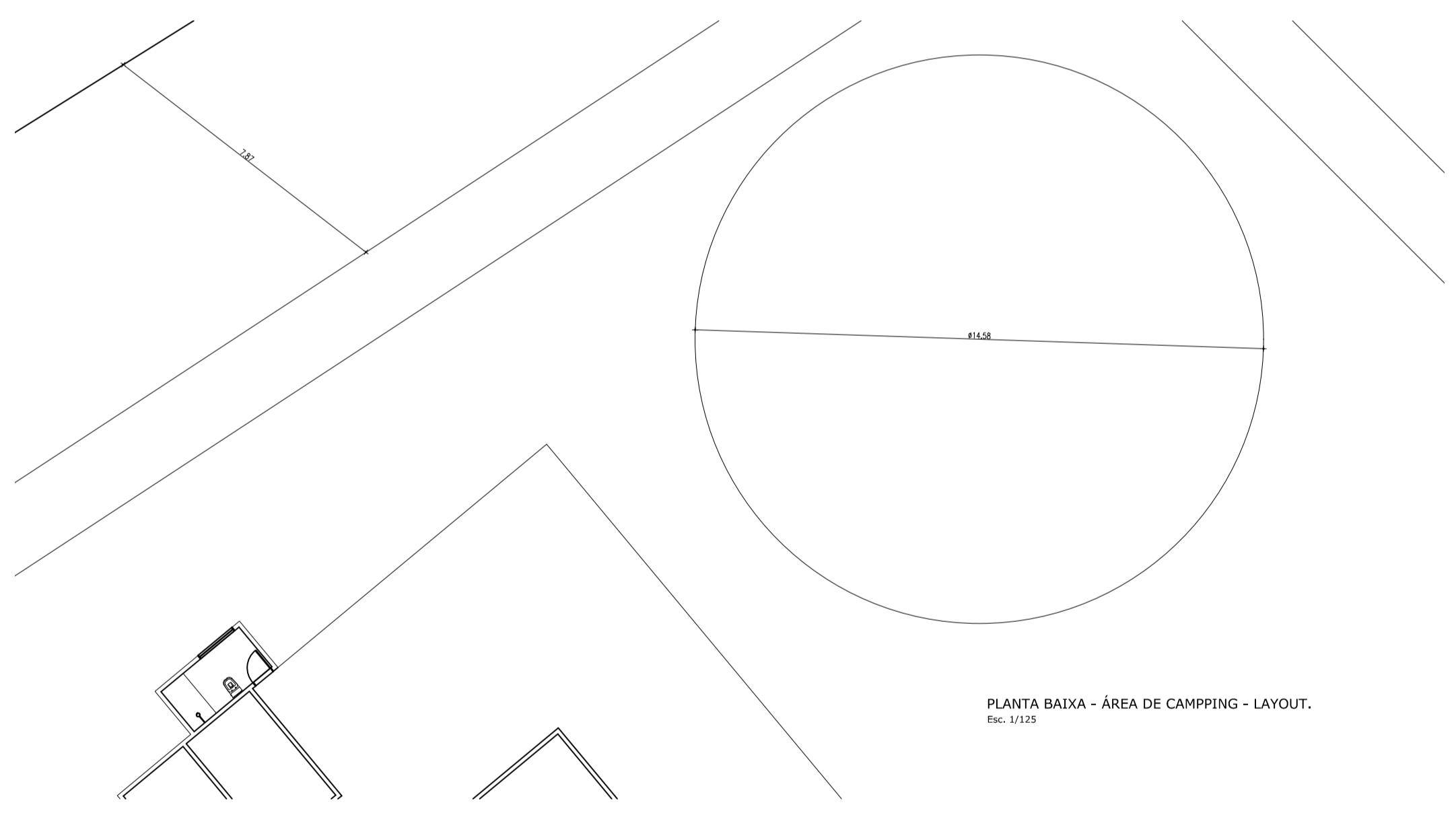

PLANTA BAIXA - ÁREA DE CAMPING - LAYOUT.
Esc. 1/125

UNIVERSIDADE FEDERAL DO AMAPÁ - UNIFAP			
Obra: PROJETO DE ECOVILA			
Endereço da Obra: RAMAL DA FORTALEZA, 1504, CABRALZINHO			
Projeto: ARQUITETÔNICO			
Assunto: SETOR DE ENERGIAS - GALINHEIRO E AÇUDE SETOR SOCIAL - CAMPING E PRAÇA			
PLANTA BAIXA/LAYOUT/			
Área do terreno: 30.000,00 m ²	Área de construção: 245,13 m ²	Escala: Indicada	Prancha: 05/06 Data: 08/2017
			ARQ-5

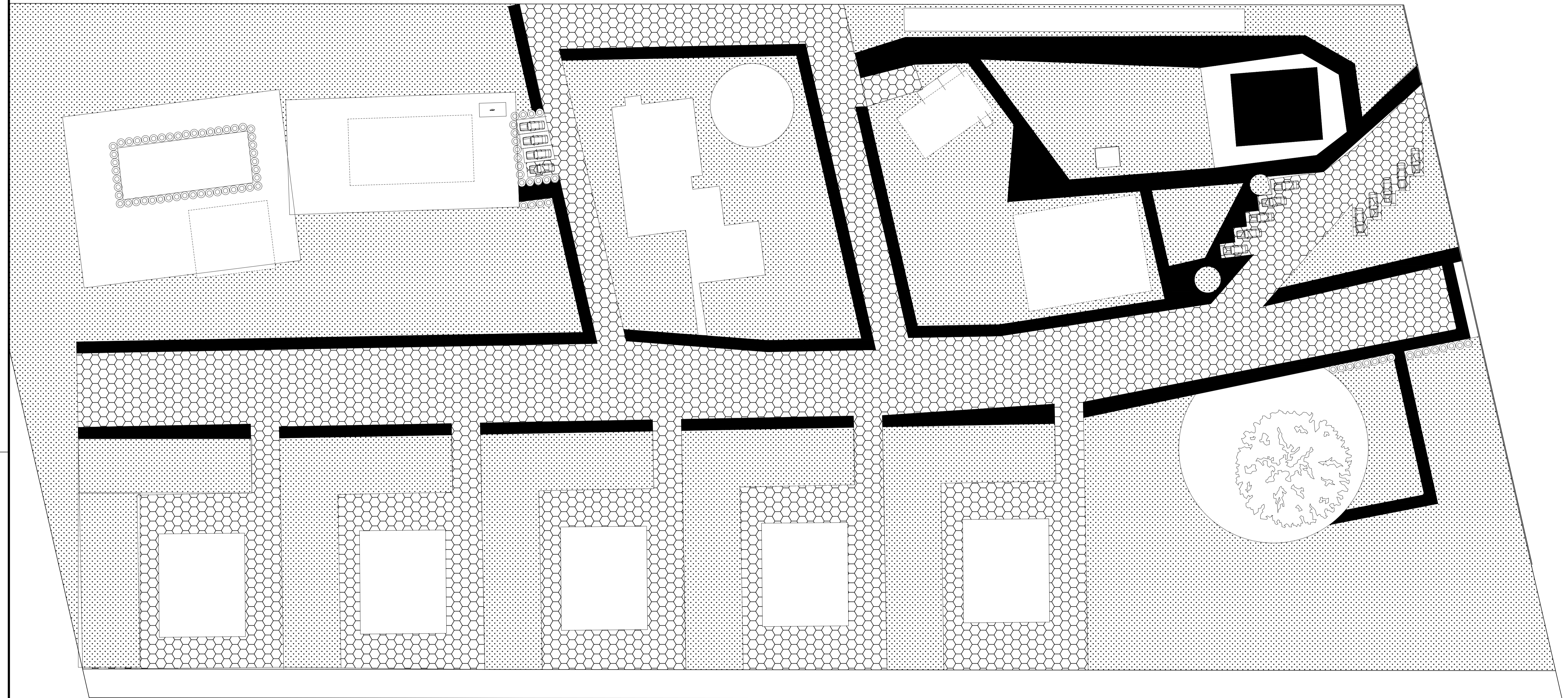

UNIVERSIDADE FEDERAL DO AMAPÁ - UNIFAP

Obra:
PROJETO DE ECOVILA

Endereço da Obra:
RAMAL DA FORTALEZA, 1504, CABRALZINHO

Projeto:
ARQUITETÔNICO

Assunto:
PLANTA BAIXA GERAL

Área do terreno: 30.000,00 m ²	Área de construção: 245,13 m ²	Escala: Indicada	Prancha: 06/06 Data: 08/2017	ARQ-6