

PLANTA DE LOCALIZAÇÃO
Sem Escala.

QUADRO GERAL DE ÁREAS

ÁREA DO TERRENO:	6.460,39m ²
ÁREA CONSTRUÍDA:	2.063,04m ²
ÁREA PERMEÁVEL:	2.161,42m ²
DEMAIS ÁREAS:	2.235,93m ²

LEGENDA: Hachuras

- ÁREA DE PROJETO
- ÁREA VERDE (GRAMA SÃO CARLOS)
- AREIA
- PASSEIO (PAV. CIMENTADO NATURAL)

LEGENDA: Mobiliário

- POSTE DE ILUMINAÇÃO PÚBLICA
- LIXEIRA (PASSEIO PÚBLICO)
- CONTAINER/LIXEIRA
- PISO TÁTIL DE ALERTA
- PISO TÁTIL DIRECIONAL
- MESA PARA JOGOS
- PERGOLADO CURVO
- SIMPLES

UNIVERSIDADE FEDERAL DO AMAPÁ
BACHARELADO EM ARQUITETURA E URBANISMO

Disciplina:	TRABALHO DE CONCLUSÃO DE CURSO II	
Orientador (s):	DINAH REIKO TUTYIA	
Acadêmicos:	ANDRESSA GABRIELA DOS SANTOS DAMASCENO	
Tipo:	SERVIÇO RESIDENCIAL TERAPÊUTICO NO MUNICÍPIO DE MACAPÁ/AP	
Conteúdo:	IMPLANTAÇÃO GERAL	Prancha:
Áreas:	Área do Terreno: 6.460,39 m ²	Projeto: Andressa Damasceno
Data:	09 de Fevereiro de 2017	Escala: 1:200





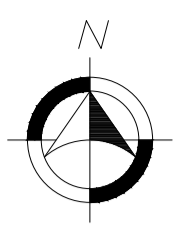







ARQ
01 / 26

IMPLANTAÇÃO GERAL
Escala 1/200



PLANTA DE PAISAGISMO
Escala 1/200

QUADRO DE ESPÉCIES

IMAGEM E CÓDIGO	NOME CIENTÍFICO	NOME POPULAR	ALTURA	QUANT.
 HB	<i>Hibiscus rosa-sinensis</i>	Hibisco	0,3m à 1,8m	180
 IX	<i>Ixora coccinea</i>	Ixora	0,9m à 1,2m	105
 PF	<i>Phoenix roebelenii</i>	Palmeira Fênix	1,2m à 1,8m	11
 GM	<i>Ipomoea purpurea</i>	Glória-da-manhã	3m à 9m	100
 FL	<i>Delonix regia</i>	Flamboyant	6m à 12m	03
 OT	<i>Licania tomentosa</i>	Oiti	2m à 4,5m	11
 CT	<i>Cymbopogon winterianus</i>	Citronela	0,9m à 1,2m	53
 JL	<i>Trachelospermum jasminoides</i>	Jasmin de Leite	3,0m à 3,6m	30
 IJ	<i>Tecoma stans</i>	Ipê de Jardim	3,0m à 3,6m	14
 RG	<i>Acalypha reptans</i>	Rabo de Gato	0,1m à 0,3m	21
 PR	<i>Rhapis excelsa</i>	Palmeira Rápis	1,2m à 1,8m	14
 GR	<i>Axonopus compressus</i>	Grama São Carlos	<15cm	----

UNIVERSIDADE FEDERAL DO AMAPÁ
BACHARELADO EM ARQUITETURA E URBANISMO

Disciplina:	TRABALHO DE CONCLUSÃO DE CURSO II
Orientador (a):	DINAH REIKO TUTYIA
Acadêmicos:	ANDRESSA GABRIELA DOS SANTOS DAMASCENO
Tipo:	SERVIÇO RESIDENCIAL TERAPÊUTICO NO MUNICÍPIO DE MACAPÁ/AP
Conteúdo:	PLANTA DE PAISAGISMO
Área:	Área do Terreno: 6.460,39 m ²
Data:	09 de Fevereiro de 2017
Prancha:	ARQ. 02 / 26
Escala:	1:200

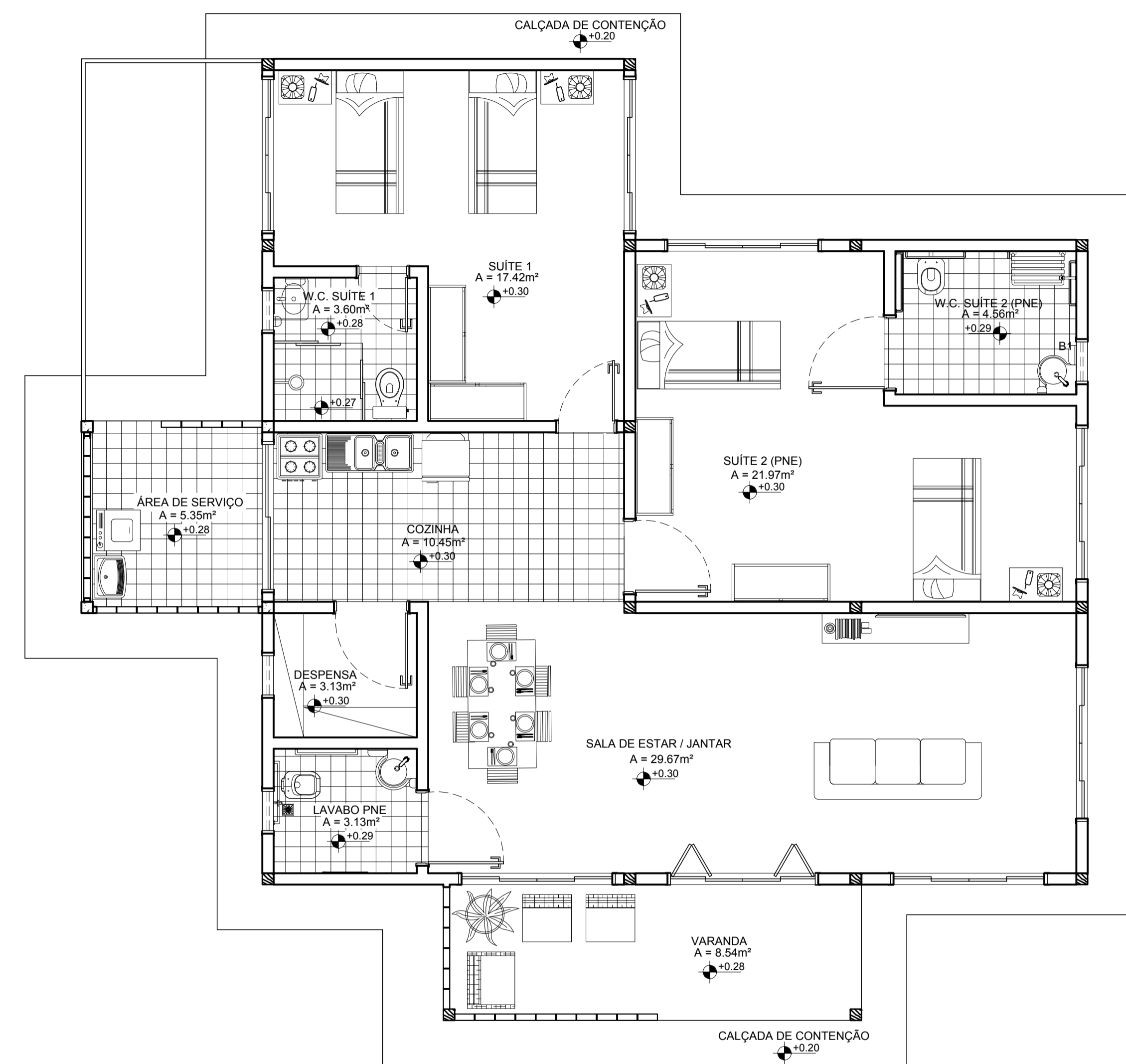
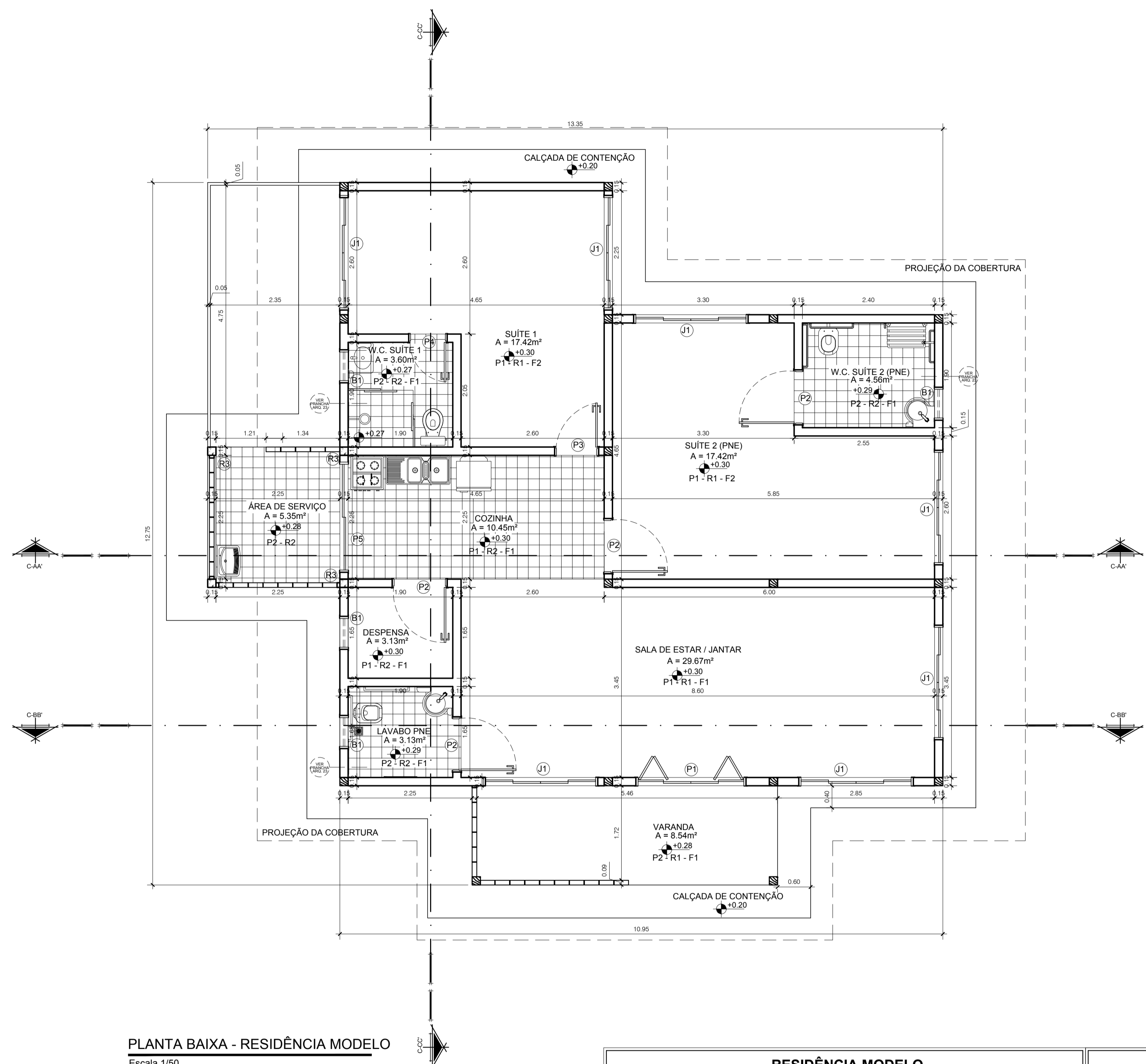
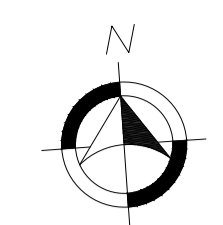

PLANTA BAIXA - RESIDÊNCIA MODELO
Escala 1/50

LAYOUT - RESIDÊNCIA MODELO
Escala 1/50

RESIDÊNCIA MODELO ESPECIFICAÇÕES GERAIS		RESIDÊNCIA MODELO ESPECIFICAÇÕES GERAIS: ESQUADRIAS					
REVESTIMENTO DE PISO		PORTAS					
CÓD.	ESPECIFICAÇÕES	CÓD.	DIMENS.	Sentido	Folhas	ESPECIFICAÇÕES	N.º
P1	Porcelanato Esmaltado, 20cm x 120cm, linha Reserva Natural (Eliane);	P1	2.00 x 2.10	Sanfo-nada	04	Porta em madeira, tipo Camarão em veneziana;	01
P2	Porcelanato Esmaltado, 60cm x 60cm, linha Portland Line Natural (Portobello);	P2	1.00 x 2.60	Abrir	01	Porta em madeira, com bandeira superior, em veneziana;	04
P3	Cimentício Natural	P3	0.80 x 2.10	Abrir	01	Porta em madeira, com bandeira superior, em veneziana;	01
REVESTIMENTO DE PAREDE		P4	0.70 x 2.10	Correr	02	Porta em madeira, com bandeira superior, em veneziana;	01
CÓD.	ESPECIFICAÇÕES	P3	2.00 x 2.10	Correr	01	Porta em madeira, em veneziana;	01
R1	Pintura em Tinta Acrílica fosca lisa de alto rendimento, cor branco gelo ou similar, sobre Massa Acrílica lixada e selada com 2 demãos;	JANELAS					
R2	Porcelanato Esmaltado, 30cm x 60cm, linha Coloríssima Portland (Portobello);	CÓD.	DIMENS.	Sentido	Folhas	ESPECIFICAÇÕES	N.º
R3	Elemento Vazado: Cobogó em cerâmica natural, 26cm x 26cm, Linha Studio Craft, modelo 3 (Portobello);	J1	2.0x1.7x.4	Correr	02	Veneziana, madeira.	07
REVESTIMENTO DE FORRO		BALANCIM					
CÓD.	ESPECIFICAÇÕES	B1	.6x.5X1.8	Baçu-lante	01	Veneziana, madeira ;	03
F1	Forro de Madeira Inclinado, Lambri (1cm x 10cm).						
F2	Forro de Madeira Plano, Lambri (1cm x 10cm).						

UNIVERSIDADE FEDERAL DO AMAPÁ
BACHARELADO EM ARQUITETURA E URBANISMO

Disciplina: TRABALHO DE CONCLUSÃO DE CURSO II

Orientador (a): DINAH REIKO TUTUYIA

Acadêmicos: ANDRESSA GABRIELA DOS SANTOS DAMASCENO

Tipo: SERVIÇO RESIDENCIAL TERAPÊUTICO NO MUNICÍPIO DE MACAPÁ/AP

Conteúdo: PLANTA BAIXA E LAYOUT - RESIDÊNCIA MODELO

Prancha: **ARQ. 03 / 26**

Áreas: Área do Terreno: 6.460,39m²
AD: Andressa Damasceno

Data: 09 de Fevereiro de 2017
Escala: 1:50

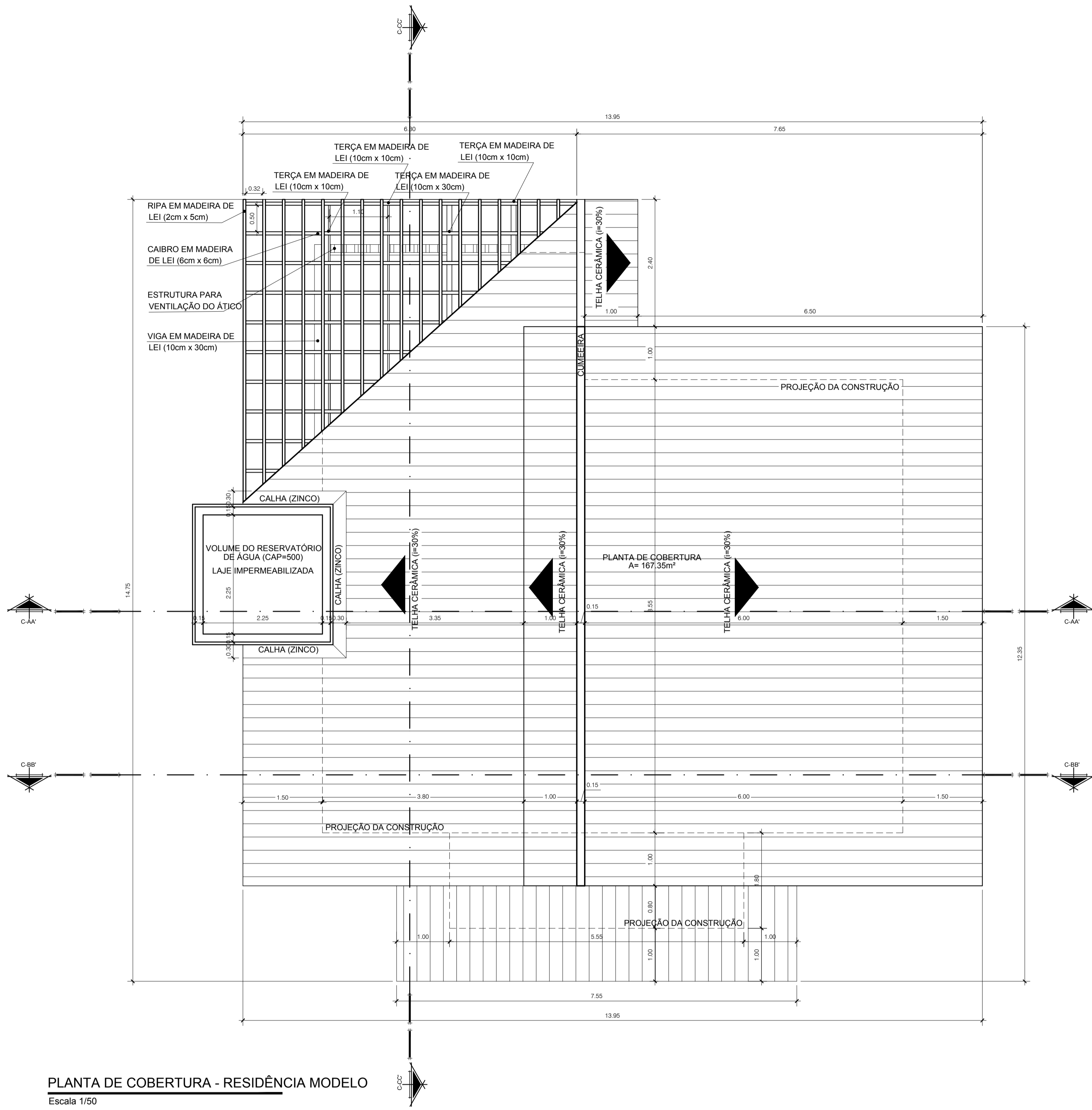
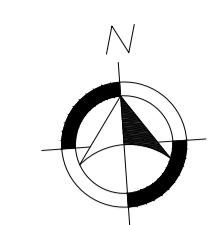

PLANTA DE COBERTURA - RESIDÊNCIA MODELO
Escala 1/50

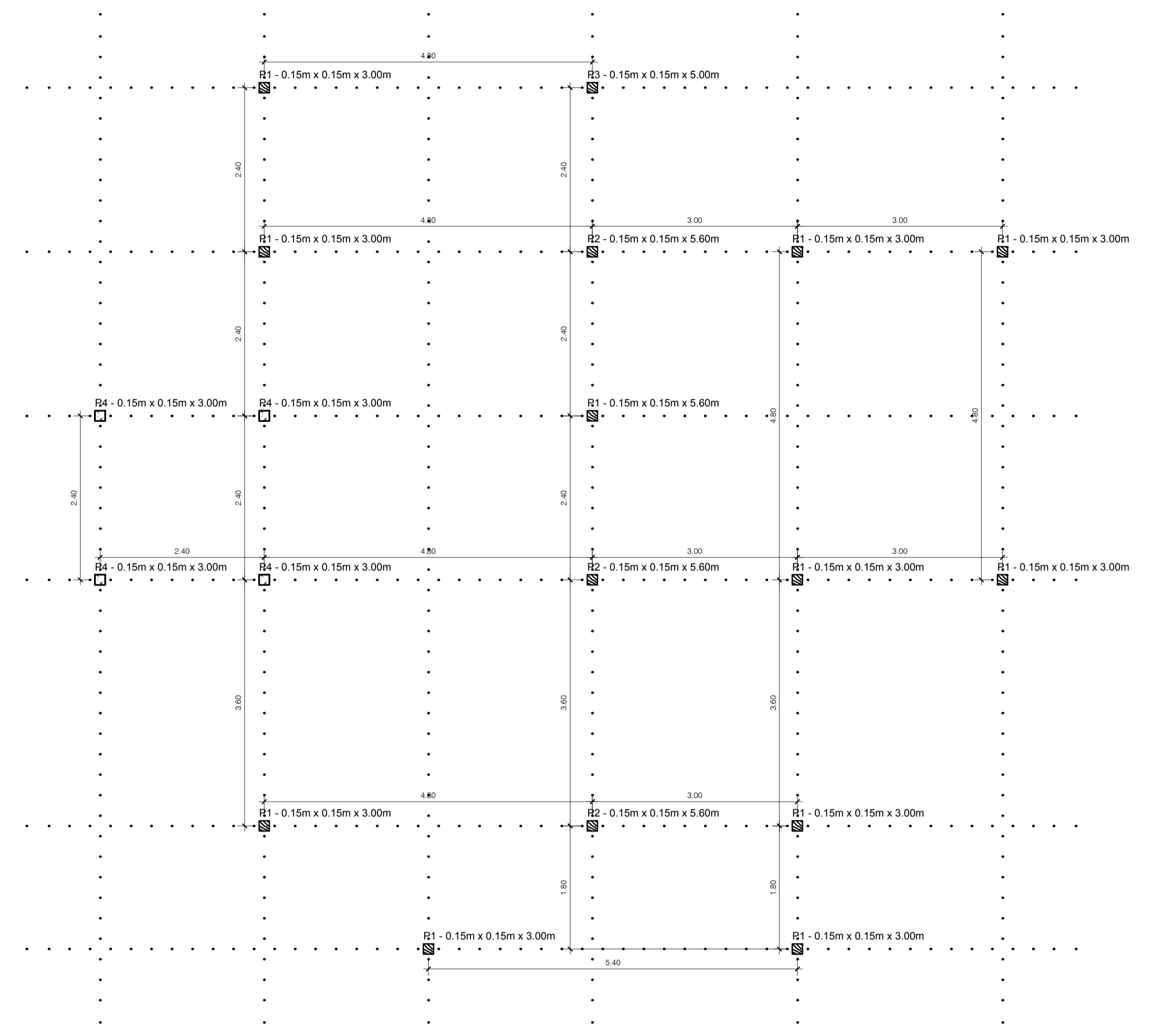

PLANTA DE MODULAÇÃO - PILARES (RESIDÊNCIA MODELO)
Escala 1/50

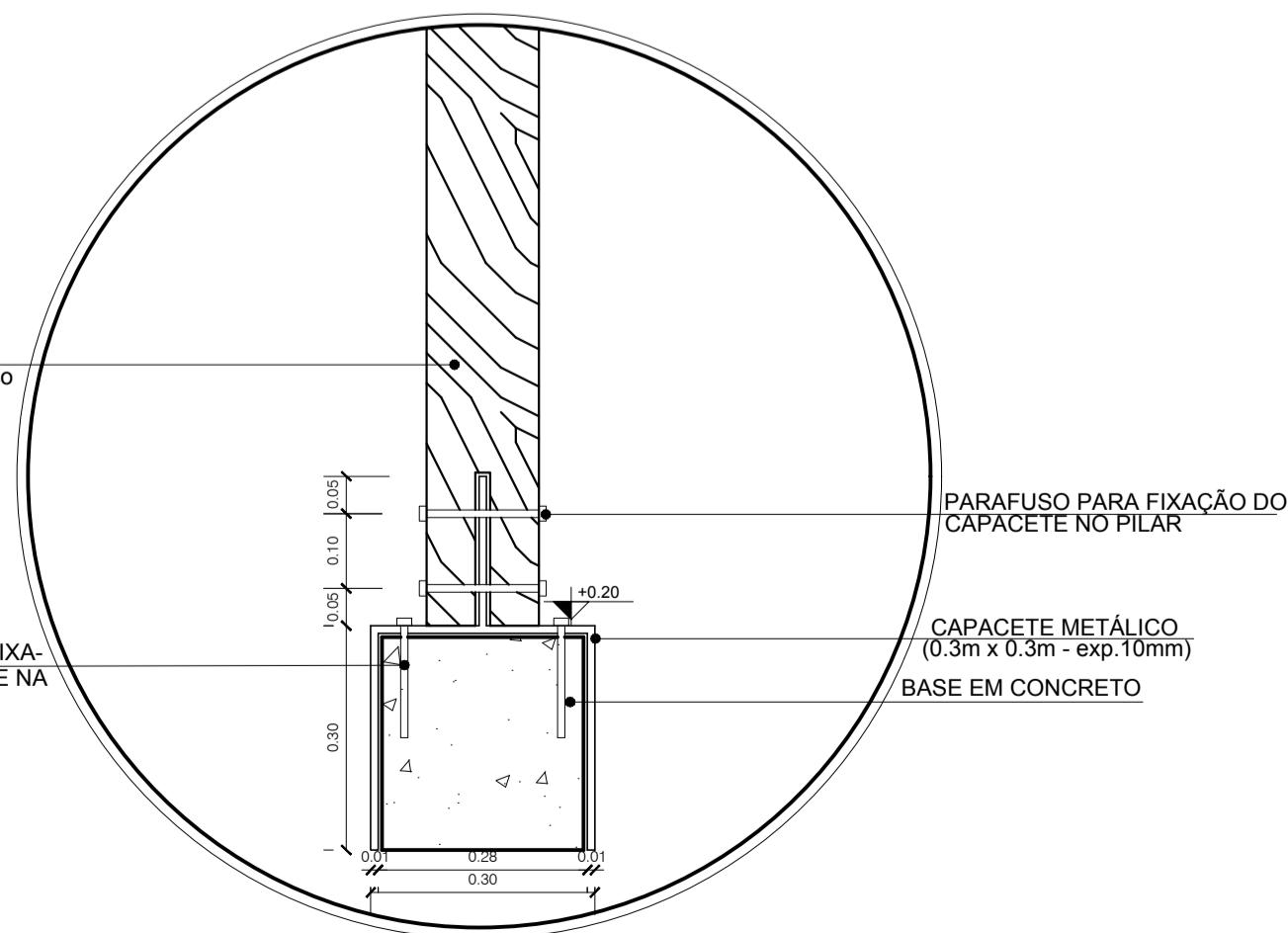

DET 03 - CORTE - BASE DO PILAR (RESIDÊNCIA MODELO/BLOCO ESPORTIVO)
Escala 1/10

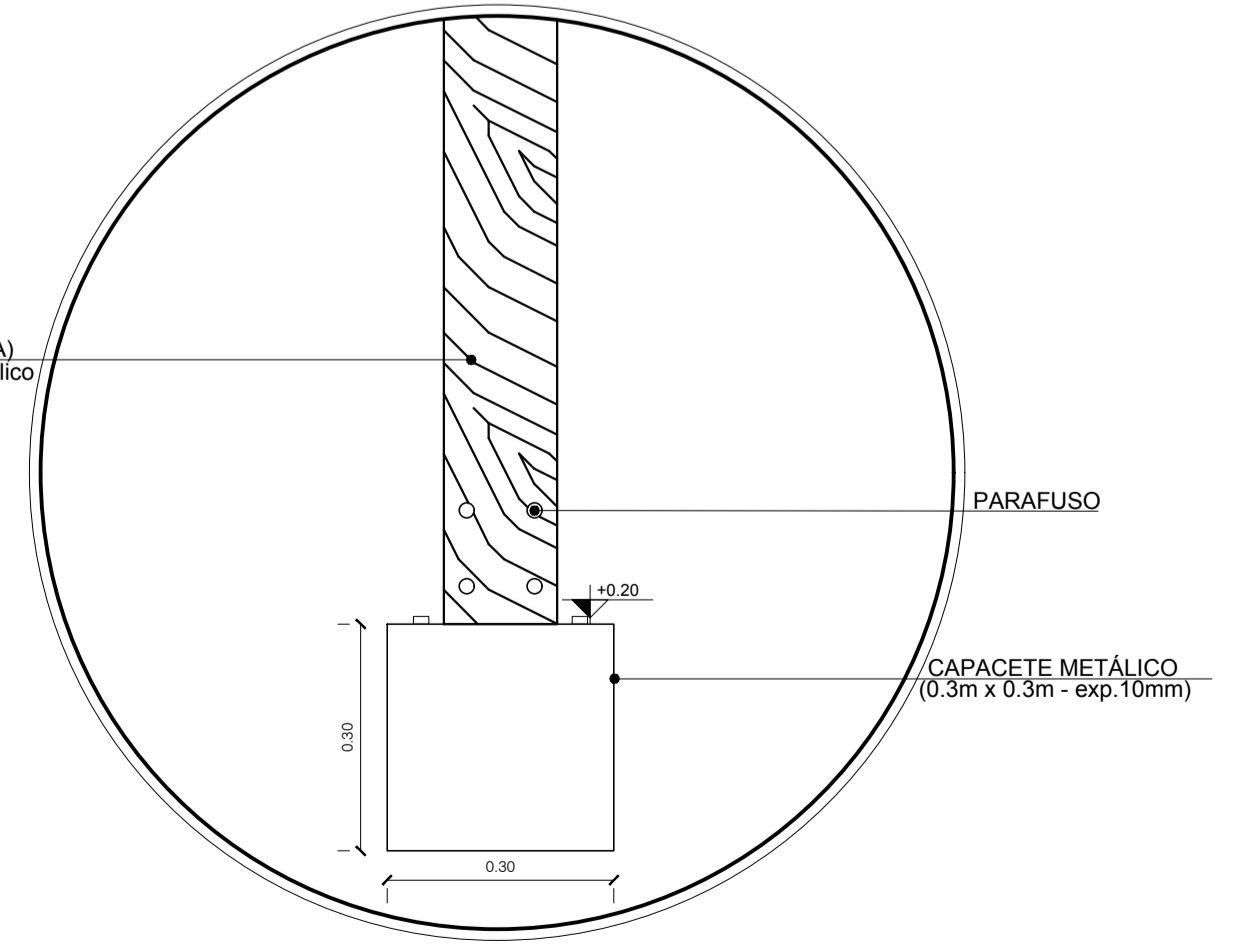

DET 03 - ELEVÇÃO - BASE DO PILAR (RESIDÊNCIA MODELO/BLOCO ESPORTIVO)
Escala 1/10

UNIVERSIDADE FEDERAL DO AMAPÁ BACHARELADO EM ARQUITETURA E URBANISMO	
Disciplina:	TRABALHO DE CONCLUSÃO DE CURSO II
Orientador (a):	DINAH REIKO TUTYIA
Acadêmicos:	ANDRESSA GABRIELA DOS SANTOS DAMASCENO
Tipo:	SERVIÇO RESIDENCIAL TERAPÊUTICO NO MUNICÍPIO DE MACAPÁ/AP
Conteúdo:	PLANTA DE COBERTURA, PLANTA DE MODULAÇÃO e DET.03-BASE DO PILAR (RESIDÊNCIA MODELO)
Áreas:	Área do Terreno: 6.460,39m ²
Data:	09 de Fevereiro de 2017
Prancha:	ARQ. 04 / 26

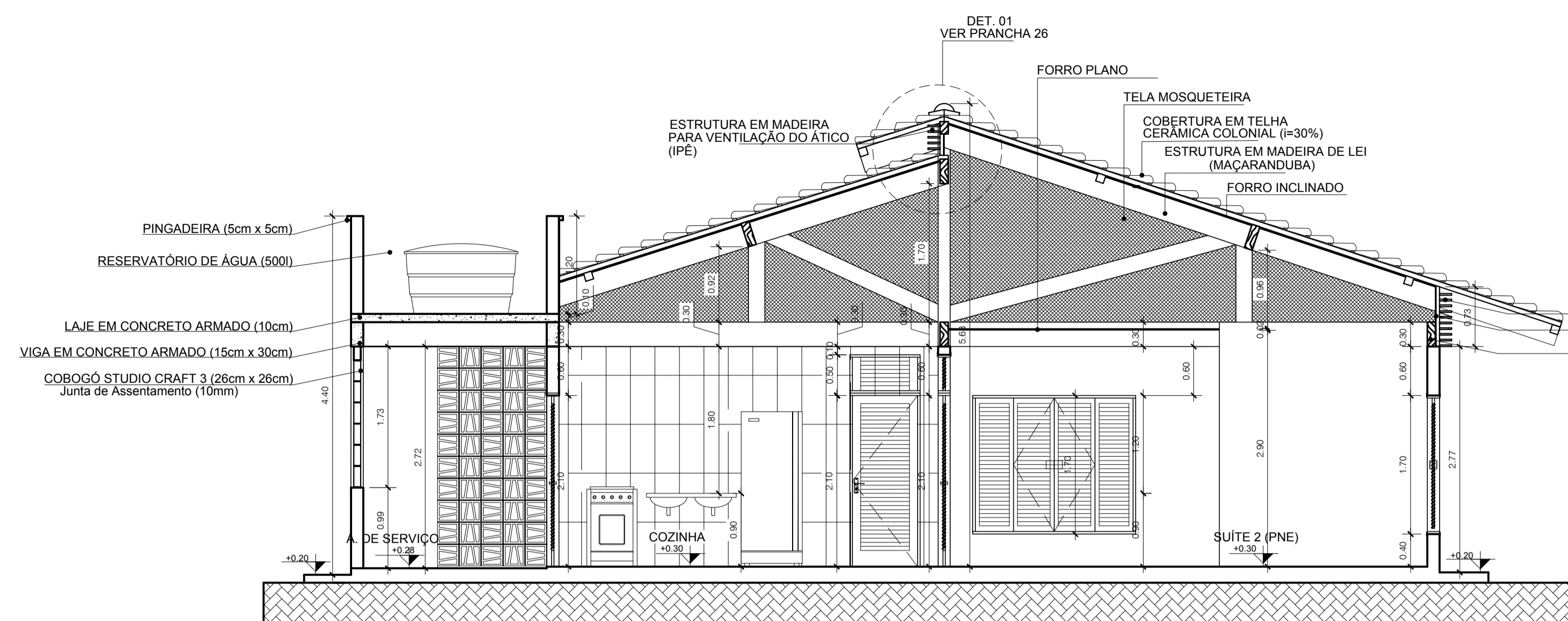

CORTE AA' - RESIDÊNCIA MODELO
Escala 1/50

ESTRUTURA EM MADEIRA PARA VENTILAÇÃO DO ÁTICO (IPE)
TELA MOSQUETEIRA
VIGA EM MADEIRA DE LEI 10cm x 30cm (MAÇARANDUBA)

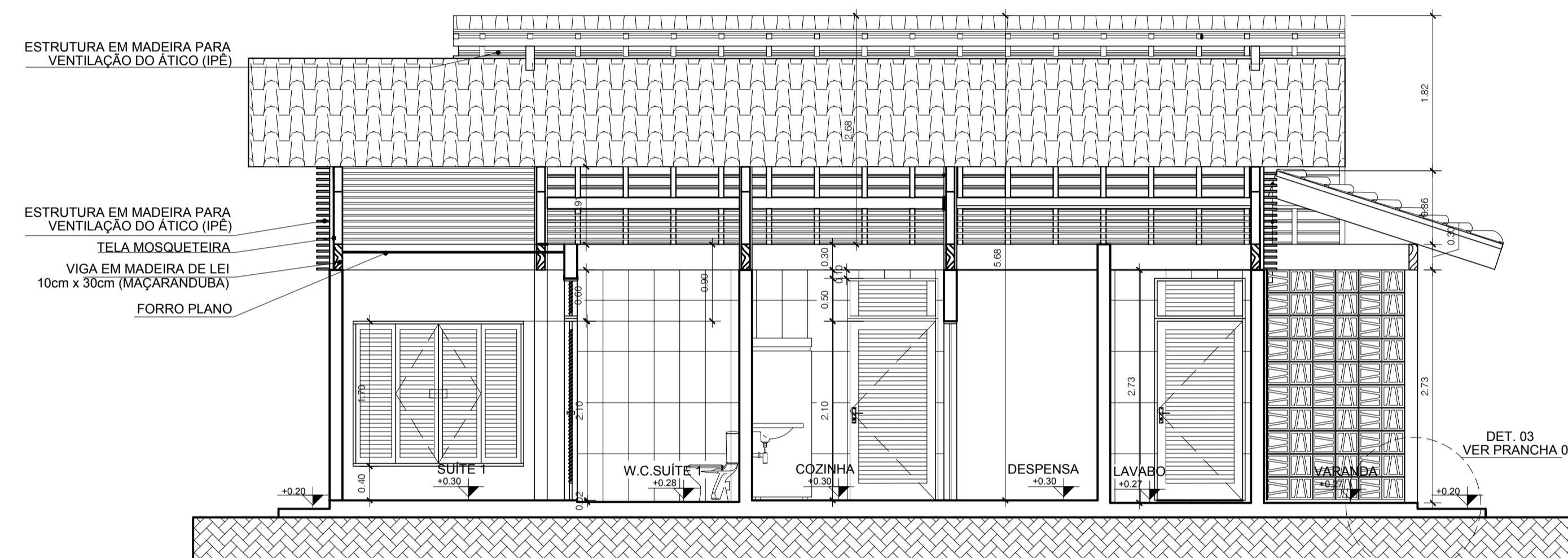

CORTE CC' - RESIDÊNCIA MODELO
Escala 1/50

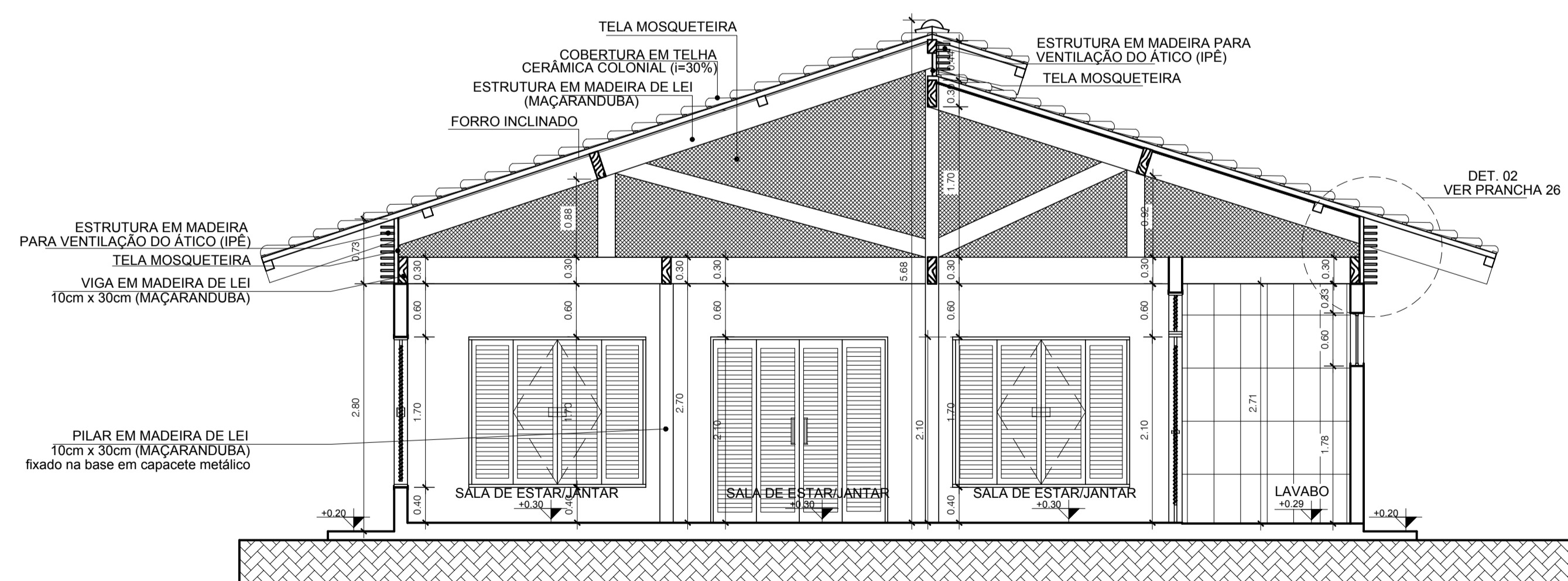

CORTE BB' - RESIDÊNCIA MODELO
Escala 1/50

 UNIVERSIDADE FEDERAL DO AMAPÁ BACHARELADO EM ARQUITETURA E URBANISMO	
Disciplina: TRABALHO DE CONCLUSÃO DE CURSO II	
Orientador (a): DINAH REIKO TUTYIA	
Acadêmicos: ANDRESSA GABRIELA DOS SANTOS DAMASCENO	
Tipo: SERVIÇO RESIDENCIAL TERAPÊUTICO NO MUNICÍPIO DE MACAPÁ/AP	
Conteúdo: CORTE AA', CORTE BB' E CORTE CC' - RESIDÊNCIA MODELO	
Áreas: Área do Terreno: 6.460,39m ²	Prancha: ARQ. 05 / 26
Data: 09 de Fevereiro de 2017	Escala: 1:50

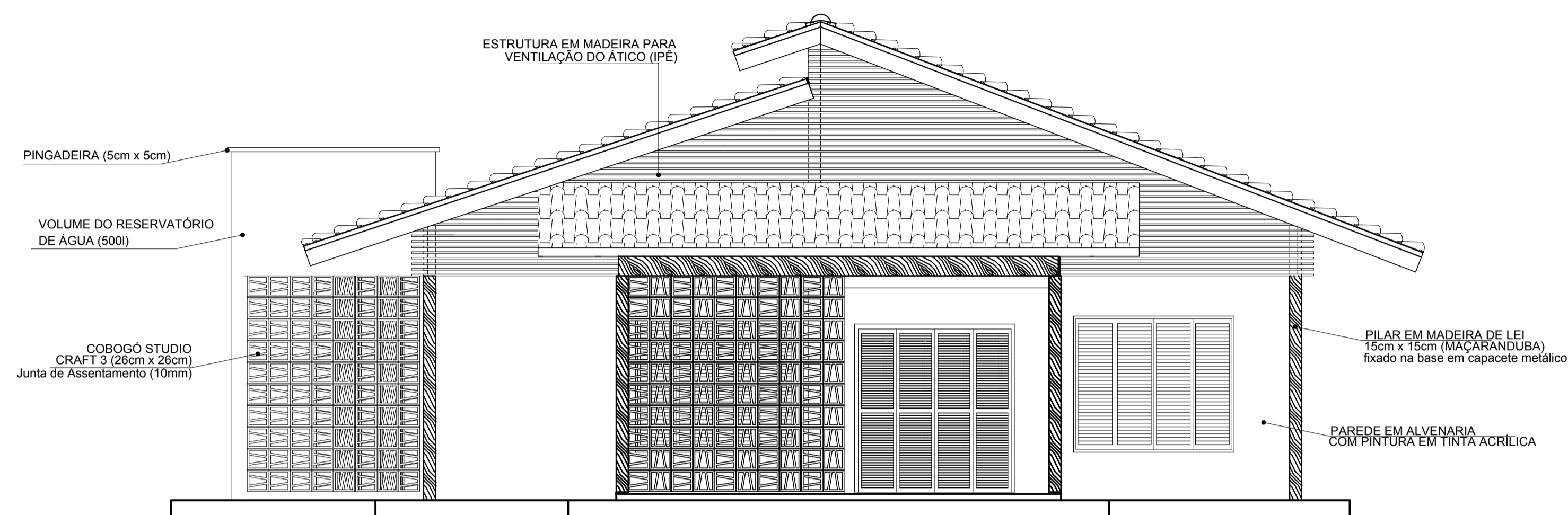

FACHADA SUL (FRONTAL) - RESIDÊNCIA MODELO

Escala 1/50

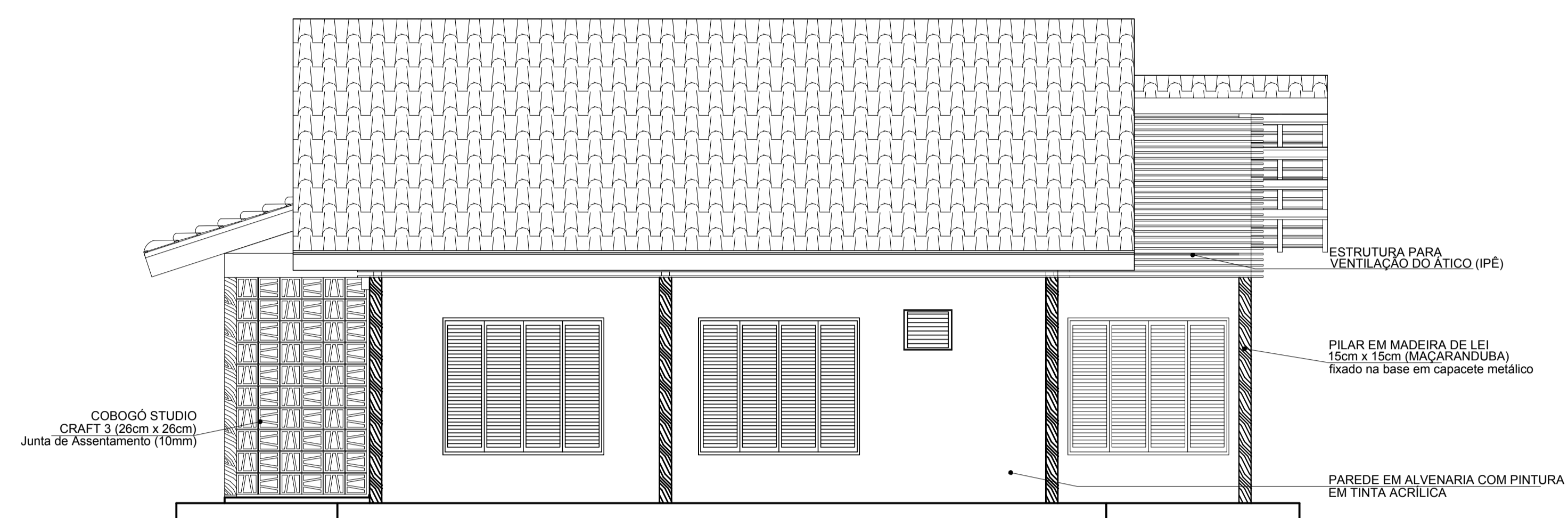

FACHADA LESTE (LATERAL DIREITA) - RESIDÊNCIA MODELO

Escala 1/50

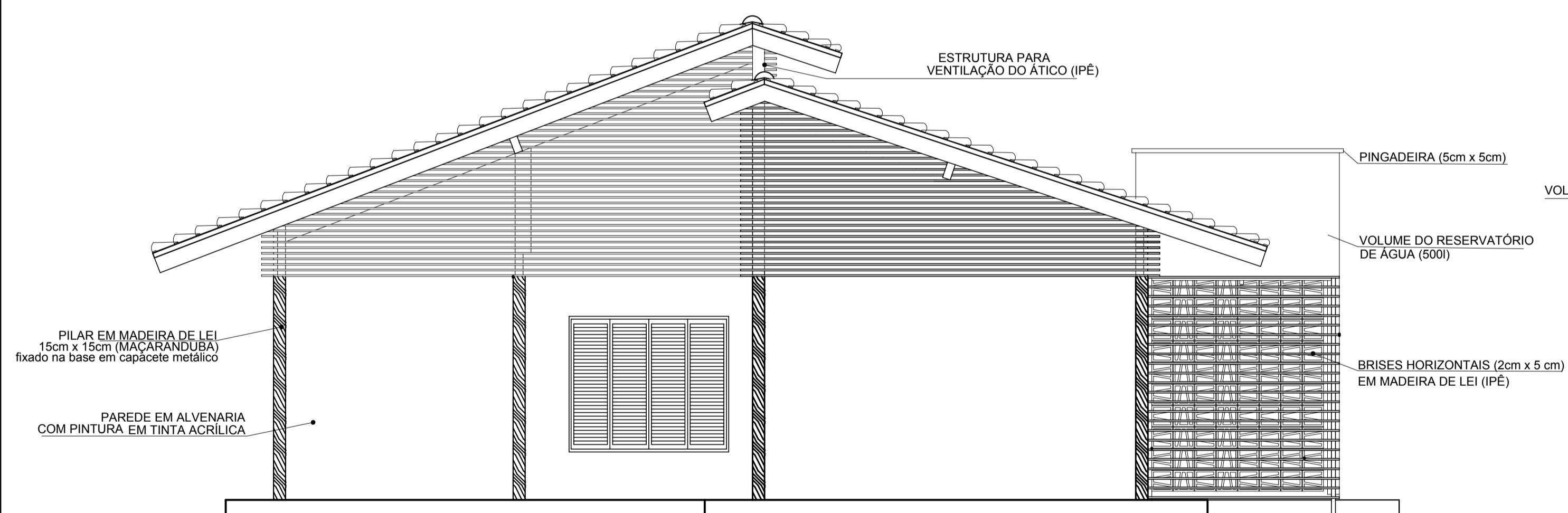

FACHADA NORTE (POSTERIOR) - RESIDÊNCIA MODELO

Escala 1/50

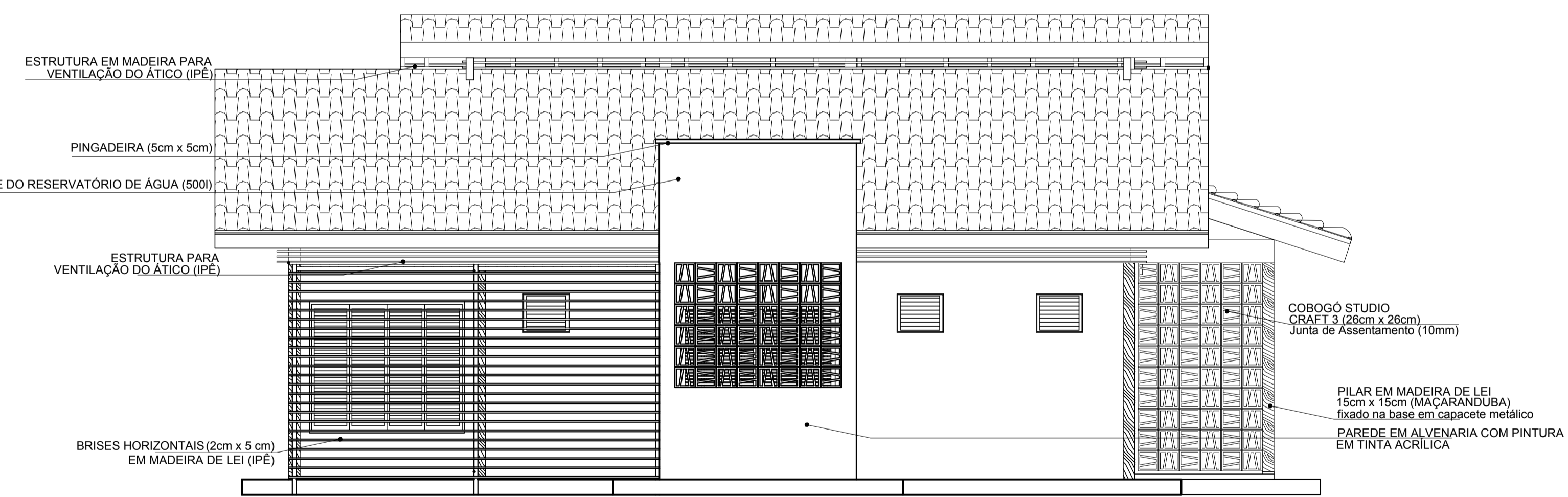

FACHADA OESTE (LATERAL ESQUERDA) - RESIDÊNCIA MODELO

Escala 1/50

 UNIVERSIDADE FEDERAL DO AMAPÁ BACHARELADO EM ARQUITETURA E URBANISMO	
Disciplina: TRABALHO DE CONCLUSÃO DE CURSO II	
Orientador (a): DINAH REIKO TUTYIA	
Acadêmicos: ANDRESSA GABRIELA DOS SANTOS DAMASCENO	
Tipo: SERVIÇO RESIDENCIAL TERAPÊUTICO NO MUNICÍPIO DE MACAPÁ/AP	
Conteúdo: FACHADA NORTE, FACHADA SUL, FACHADA LESTE E FACHADA OESTE - RESIDÊNCIA MODELO	
Áreas: Área do Terreno: 6.460,39m ²	Prancha: ARQ. 06 / 26
Data: 09 de Fevereiro de 2017	Escala: 1:50

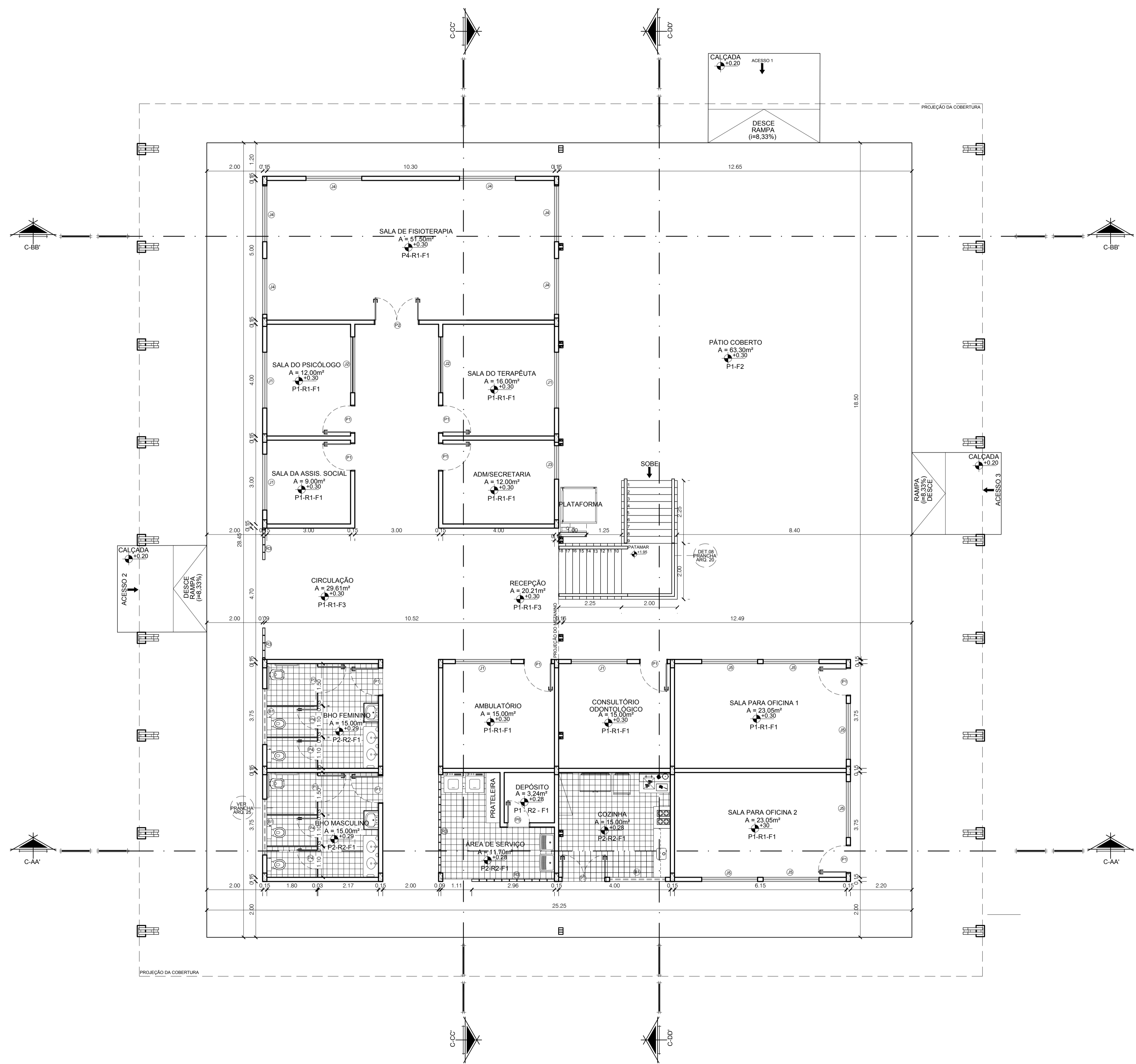
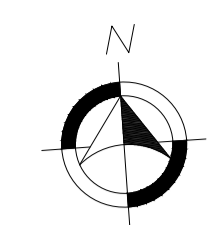

PLANTA BAIXA - BLOCO MISTO TÉRREO
Escala 1/75

BLOCO MISTO (ADMINISTRAÇÃO/EDUCACIONAL/SAÚDE/SERVIÇO)
ESPECIFICAÇÕES GERAIS

REVESTIMENTO DE PISO

CÓD.	ESPECIFICAÇÕES
P1	Piso em Alta Resistência (Gratinina) cor cinza, blocos 1m x 1m;
P2	Piso Cerâmico Antiderrapante, 40cm x 40cm, linha Reserva Natural (Eliane).
P3	Piso carpete de lã mineral.
P4	Piso Vinílico em régua, 19,2cm x 1230cm, Scandian Línea (Napoles)

REVESTIMENTO DE PAREDE

CÓD.	ESPECIFICAÇÕES
R1	Pintura em Tinta Acrílica fosca lisa de alto rendimento, cor branco gelo ou similar, sobre Massa Acrílica lixada e selada com 2 demãos;
R2	Revestimento Cerâmico, 40cm x 40cm, com assentamento regular, rejunte flexível na mesma cor;
R3	Parede isolante, chapa de gesso acartonado duplo preenchido com lã mineral, e= 25mm.
R4	Elemento Vazado: Cobogó em cerâmica natural, 26cm x 26cm, Linha Studio Craft, modelo 3 (Portobello);

REVESTIMENTO DE FORRO

CÓD.	ESPECIFICAÇÕES
F1	Forro de Madeira Plano, Lambri (1cm x 10cm).
F2	Forro de Madeira Inclinado, Lambri (1cm x 10cm).
F3	Sem forro, com acabamento em laje tratada com resina acrílica.

BLOCO MISTO (ADMINISTRAÇÃO/EDUCACIONAL/SAÚDE/SERVIÇO)
ESPECIFICAÇÕES GERAIS: ESQUADRIAS

PORTAS

CÓD.	DIMENS.	Sentido	Folhas	ESPECIFICAÇÕES	N.º
P1	1,00 x 2,10	Abrir	01	Porta laminada em madeira, com viseira em vidro temperado 8mm.	17
P2	1,60 x 2,10	Abrir	02	Porta laminada em madeira, com viseira em vidro temperado 8mm.	05
P3	1,00 x 2,10	Abrir	01	Porta em alumínio branco, tipo veneziana.	02
P4	0,70 x 2,10	Abrir	01	Porta em alumínio branco, tipo veneziana.	08
P5	0,80 x 2,10	Abrir	01	Porta laminada em madeira.	01

JANELAS

CÓD.	DIMENS.	Sentido	Folhas	ESPECIFICAÇÕES	N.º
J1	2,0x1,2x,9	Correr	02	Madeira de lei e vidro temperado 8mm;	09
J2	2,0x1,2x,9	Fixo	01	Madeira de lei e vidro temperado 8mm;	03
J3	1,2x1,2x,9	Correr	02	Madeira de lei e vidro temperado 8mm;	01
J4	2,0x,8x,1,7	Pivo tante	04	Madeira de lei e vidro temperado 8mm;	14
J5	2,0x1,2x,9	Pivo tante	04	Madeira de lei e vidro temperado 8mm;	06

BALANÇIM

CÓD.	DIMENS.	Sentido	Folhas	ESPECIFICAÇÕES	N.º
B1	2,0x,5x1,8	Bascu-lante	01	Madeira de lei e vidro temperado 8mm;	06
B2	0,5,5x1,8	Bascu-lante	01	Madeira de lei e vidro temperado 8mm;	02

UNIVERSIDADE FEDERAL DO AMAPÁ
BACHARELADO EM ARQUITETURA E URBANISMO

Disciplina:	TRABALHO DE CONCLUSÃO DE CURSO II		
Orientador (a):	DINAH REIKO TUTUYIA		
Acadêmicos:	ANDRESSA GABRIELA DOS SANTOS DAMASCENO		
Tipo:	SERVIÇO RESIDENCIAL TERAPÊUTICO NO MUNICÍPIO DE MACAPÁ/AP		
Conteúdo:	PLANTA BAIXA - BLOCO MISTO TÉRREO		Prancha:
Áreas:	Área do Terreno: 6.460,39m ²	AD: Andressa Damasceno	ARQ. 07 26
Data:	09 de Fevereiro de 2017	Escala: 1:75	

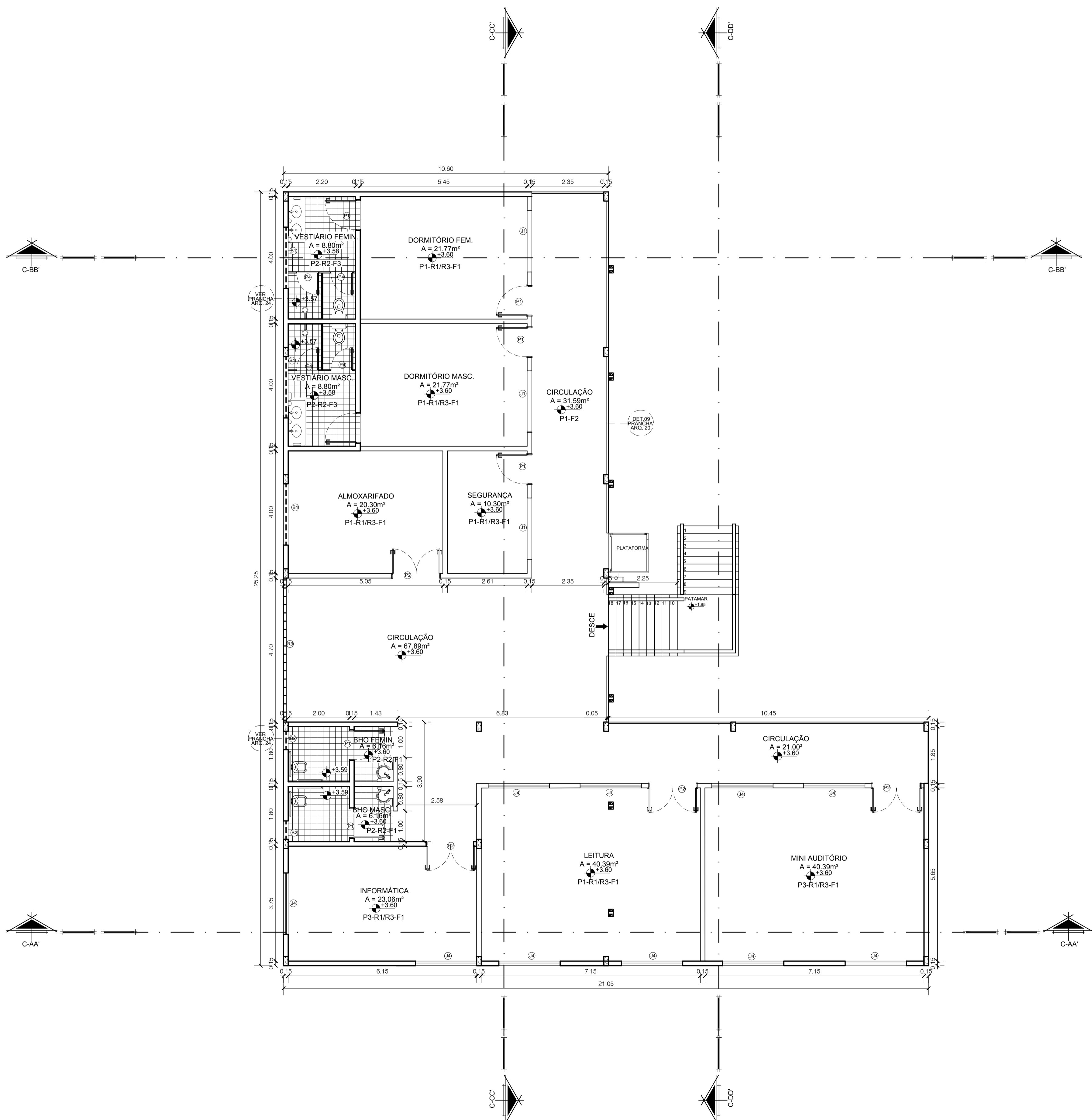
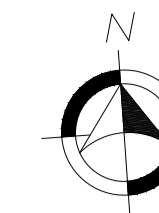

PLANTA BAIXA - BLOCO MISTO 1º PAV.
Escala 1/75

**BLOCO MISTO (ADMINISTRAÇÃO/EDUCACIONAL/SAÚDE/SERVIÇO)
ESPECIFICAÇÕES GERAIS**

REVESTIMENTO DE PISO	
CÓD.	ESPECIFICAÇÕES
P1	Piso em Alta Resistência (Gratinina) cor cinza, blocos 1m x 1m;
P2	Piso Cerâmico Antiderrapante, 40cm x 40cm, linha Reserva Natural (Eliane).
P3	Piso carpete de lã mineral.
P4	Piso Vinílico em régua, 19,2cm x 1230cm, Scandian Linha (Napoles)

REVESTIMENTO DE PAREDE	
CÓD.	ESPECIFICAÇÕES
R1	Pintura em Tinta Acrílica fosca lisa de alto rendimento, cor branco gelo ou similar, sobre Massa Acrílica lixada e selada com 2 demãos;
R2	Revestimento Cerâmico, 40cm x 40cm, com assentamento regular, rejunte flexível na mesma cor;
R3	Parede isolante, chapa de gesso acartonado duplo preenchido com lã mineral, e= 25mm.
R4	Elemento Vazado: Cobogó em cerâmica natural, 26cm x 26cm, Linha Studio Craft, modelo 3 (Portobello);

REVESTIMENTO DE FORRO	
CÓD.	ESPECIFICAÇÕES
F1	Forro de Madeira Plano, Lambri (1cm x 10cm).
F2	Forro de Madeira Inclinado, Lambri (1cm x 10cm).
F3	Sem forro, com acabamento em laje tratada com resina acrílica.

**BLOCO MISTO (ADMINISTRAÇÃO/EDUCACIONAL/SAÚDE/SERVIÇO)
ESPECIFICAÇÕES GERAIS: ESQUADRIAS**

PORTAS					
CÓD.	DIMENS.	Sentido	Folhas	ESPECIFICAÇÕES	N.º
P1	1,00 x 2,10	Abrir	01	Porta laminada em madeira, com viseira em vidro temperado 8mm.	17
P2	1,60 x 2,10	Abrir	02	Porta laminada em madeira, com viseira em vidro temperado 8mm.	05
P3	1,00 x 2,10	Abrir	01	Porta em alumínio branco, tipo veneziana.	02
P4	0,70 x 2,10	Abrir	01	Porta em alumínio branco, tipo veneziana.	08
P5	0,80 x 2,10	Abrir	01	Porta laminada em madeira.	01

JANELAS					
CÓD.	DIMENS.	Sentido	Folhas	ESPECIFICAÇÕES	N.º
J1	2,0x1,2x,9	Correr	02	Madeira de lei e vidro temperado 8mm;	09
J2	2,0x1,2x,9	Fixo	01	Madeira de lei e vidro temperado 8mm;	03
J3	1,2x1,2x,9	Correr	02	Madeira de lei e vidro temperado 8mm;	01
J4	2,0x,8x,1,7	Pivo tante	04	Madeira de lei e vidro temperado 8mm;	14
J5	2,0x1,2x,9	Pivo tante	04	Madeira de lei e vidro temperado 8mm;	06

BALANÇIM					
CÓD.	DIMENS.	ESPECIFICAÇÕES	N.º		
B1	2,0x,5x1,8	Basculante Madeira de lei e vidro temperado 8mm;	06		
B2	0,5x1,8	Basculante Madeira de lei e vidro temperado 8mm;	02		

UNIVERSIDADE FEDERAL DO AMAPÁ
BACHARELADO EM ARQUITETURA E URBANISMO

Disciplina: TRABALHO DE CONCLUSÃO DE CURSO II

Orientador (a): DINAH REIKO TUTUYIA

Acadêmicos: ANDRESSA GABRIELA DOS SANTOS DAMASCENO

Tipo: SERVIÇO RESIDENCIAL TERAPÊUTICO NO MUNICÍPIO DE MACAPÁ/AP

Conteúdo: PLANTA BAIXA - BLOCO MISTO 1º PAVIMENTO

Prancha: **ARQ. 08 / 26**

Área do Terreno: 6.460,39m² | Autor: Andressa Damasceno

Data: 09 de Fevereiro de 2017 | Escala: 1:75

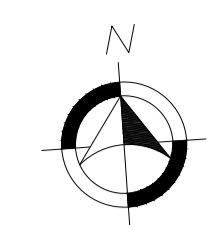

LAYOUT - BLOCO MISTO TÉRREO
Escala 1/75

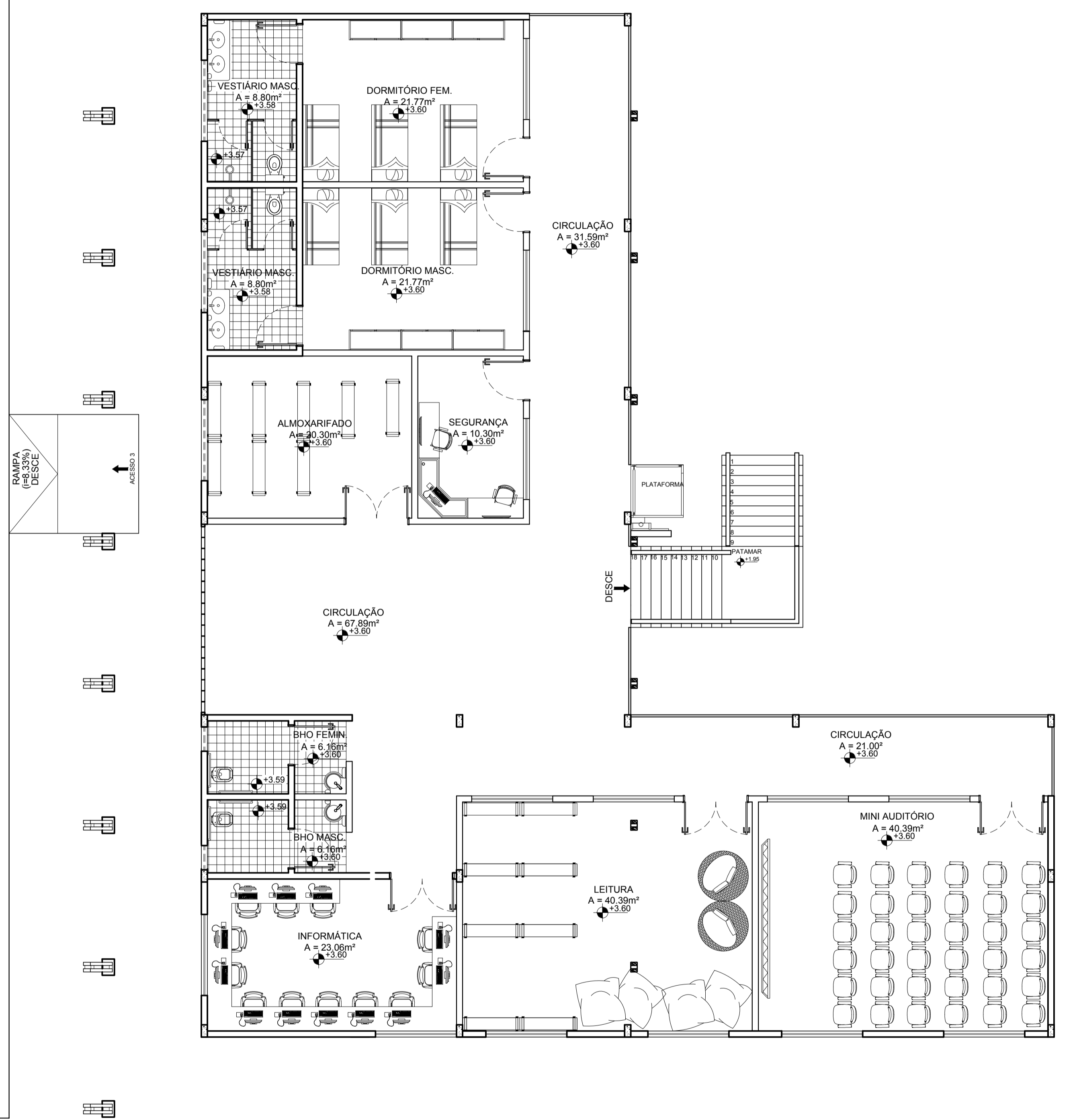

LAYOUT - BLOCO MISTO 1º PAV.
Escala 1/75

 UNIVERSIDADE FEDERAL DO AMAPÁ BACHARELADO EM ARQUITETURA E URBANISMO	
Disciplina:	TRABALHO DE CONCLUSÃO DE CURSO II
Orientador (a):	DINAH REIKO TUTUYIA
Acadêmicos:	ANDRESSA GABRIELA DOS SANTOS DAMASCENO
Tipo:	SERVIÇO RESIDENCIAL TERAPÊUTICO NO MUNICÍPIO DE MACAPÁ/AP
Conteúdo:	LAYOUT - BLOCO MISTO TÉRREO E 1º PAVIMENTO
Áreas:	Área do Terreno: 6.460,39m²
Data:	09 de Fevereiro de 2017
Prancha:	ARQ. 09/26
Escala:	1:75

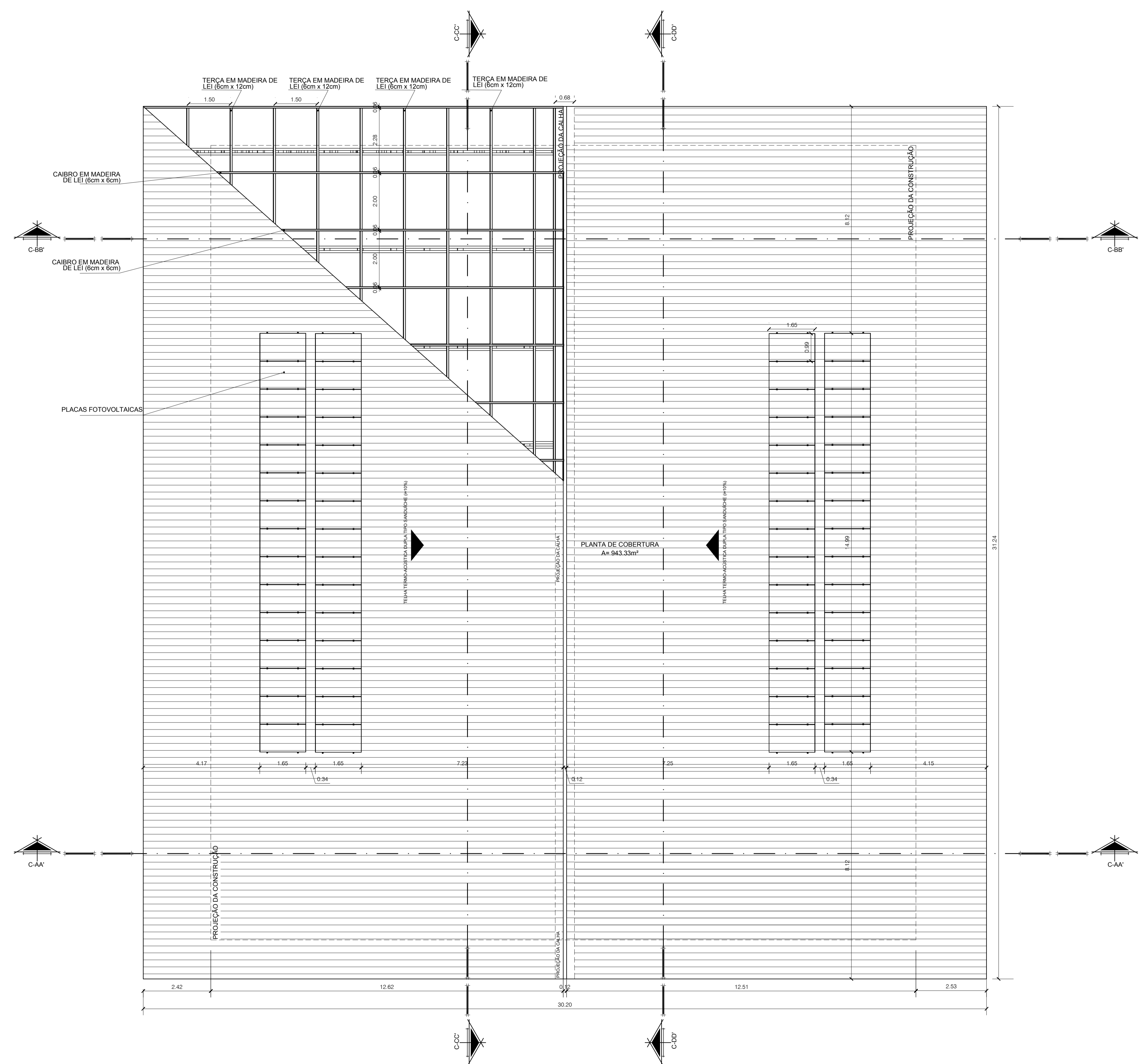
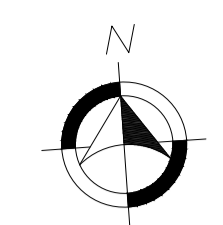

PLANTA DE COBERTURA - BLOCO MISTO 1º PAV.
Escala 1/75

 UNIVERSIDADE FEDERAL DO AMAPÁ BACHARELADO EM ARQUITETURA E URBANISMO	
Disciplina: TRABALHO DE CONCLUSÃO DE CURSO II	
Orientador (a): DINAH REIKO TUTYIA	
Acadêmicos: ANDRESSA GABRIELA DOS SANTOS DAMASCENO	
Tipo: SERVIÇO RESIDENCIAL TERAPÊUTICO NO MUNICÍPIO DE MACAPÁ/AP	
Conteúdo: PLANTA DE COBERTURA - BLOCO MISTO	
Áreas: Área do Terreno: 6.460,39m ²	Arq: Andressa Damasceno
Data: 09 de Fevereiro de 2017	Escala: 1:75
ARQ. 10 / 26	

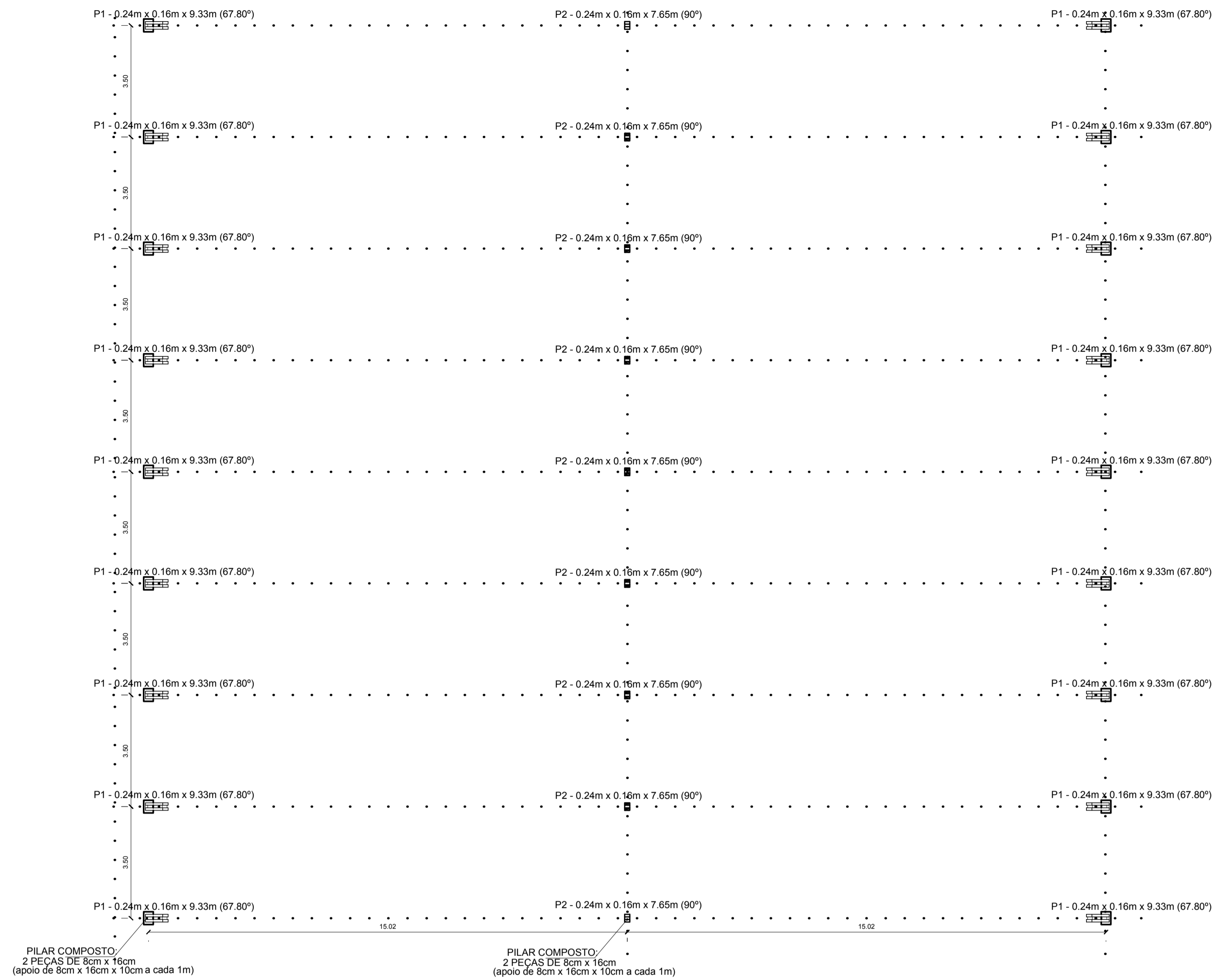

PLANTA DE MODULAÇÃO - PILARES (ESTRUTURA DA COBERTURA)
Escala 1/100

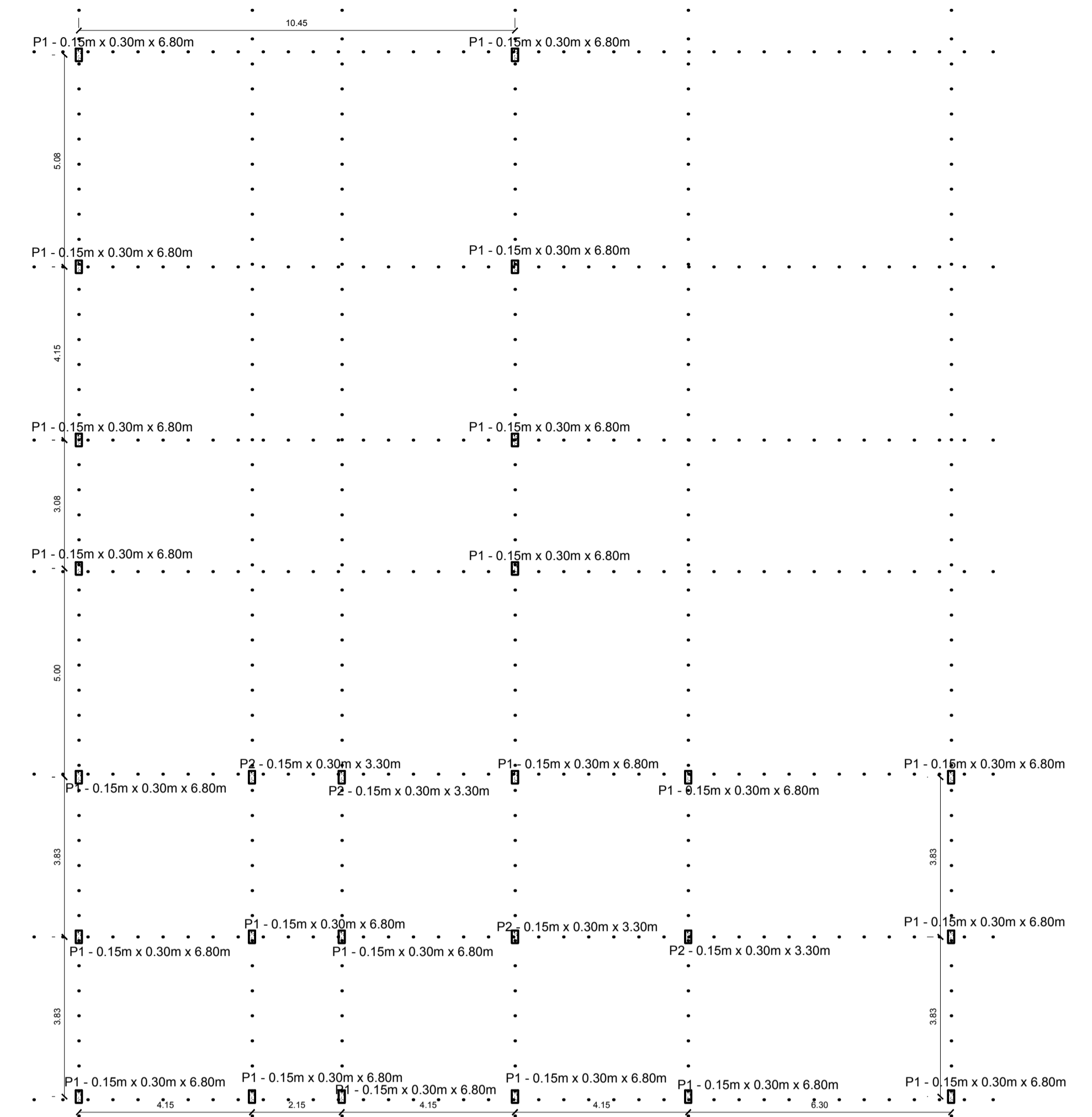

PLANTA DE MODULAÇÃO - PILARES (ESTRUTURA DO EDIFÍCIO)
Escala 1/100

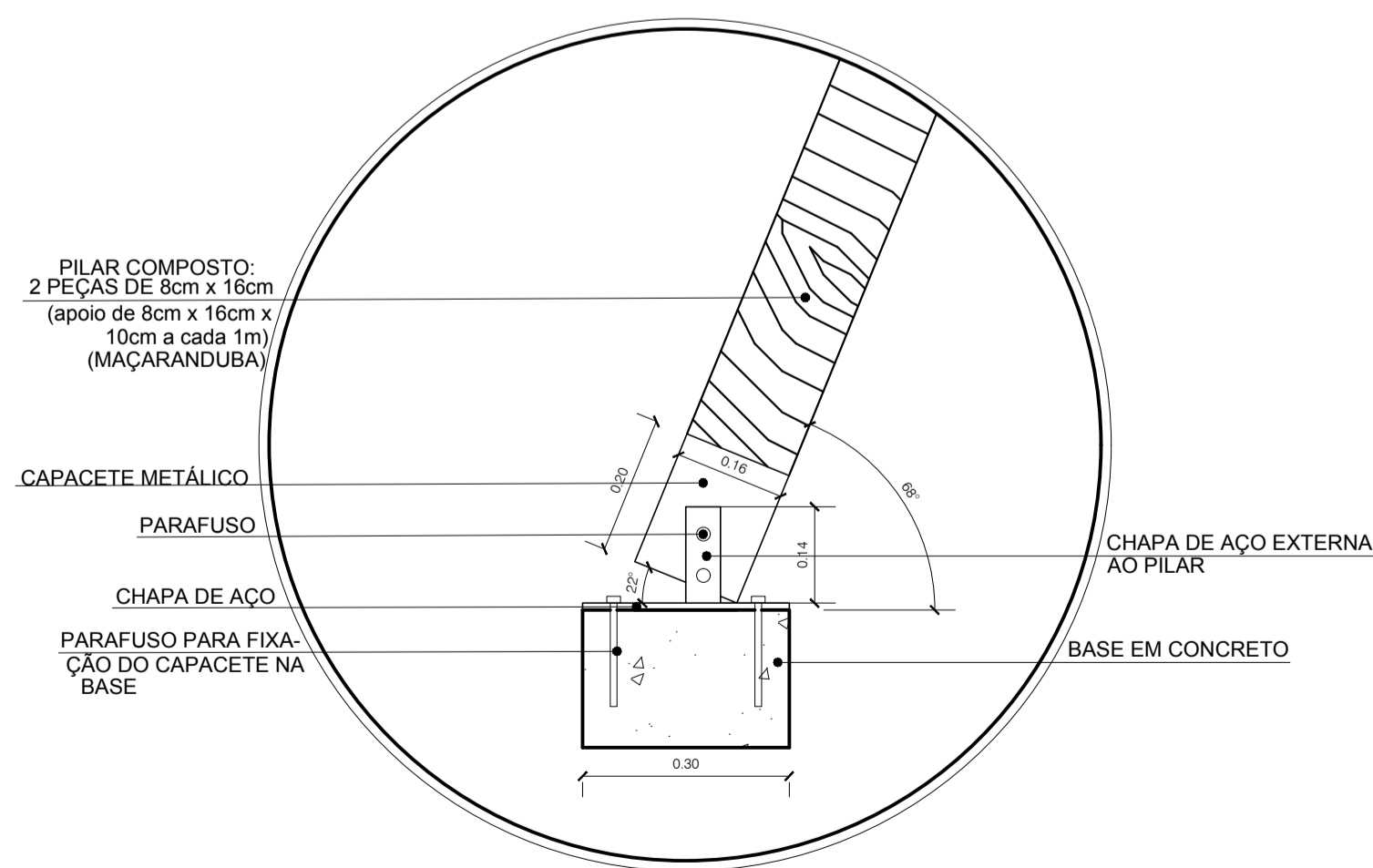

DET.05 - CORTE - BASE DO PILAR (BLOCO MISTO)
Escala 1/10

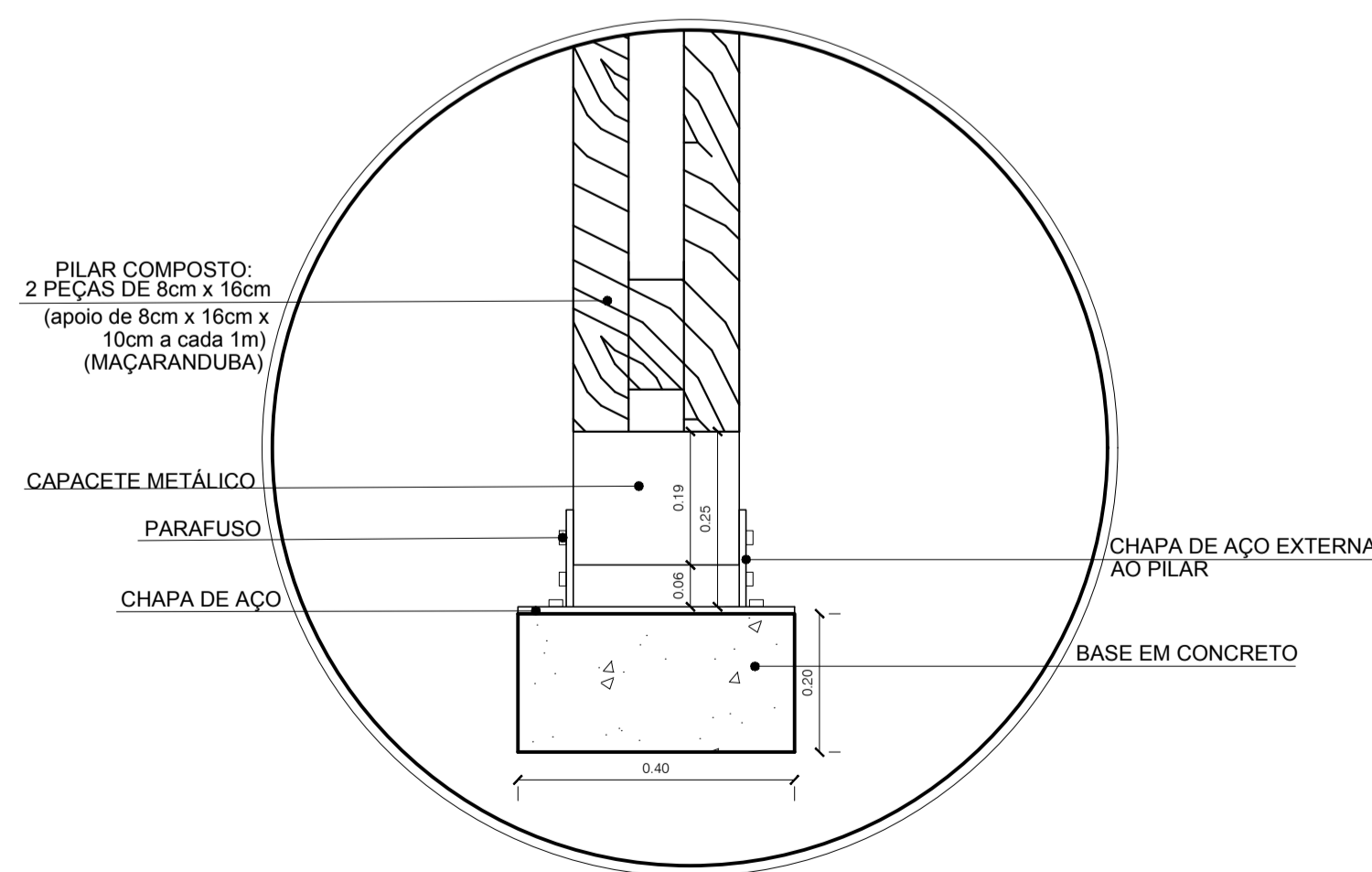

DET.05 - ELEVÇÃO - BASE DO PILAR (BLOCO MISTO)
Escala 1/10

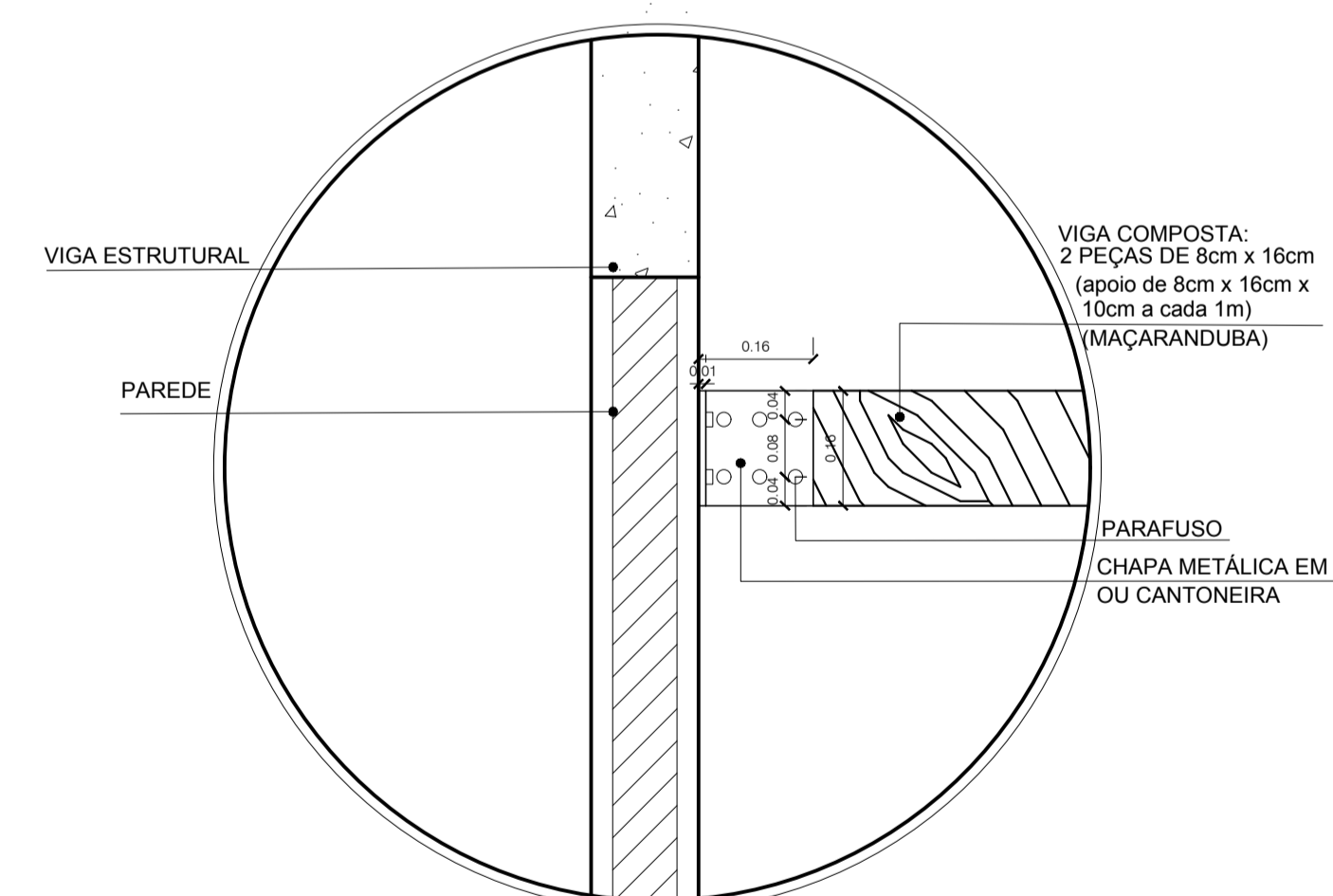

DET.04 - ELEVÇÃO LATERAL - FIXAÇÃO VIGA/PAREDE (BLOCO MISTO)
Escala 1/10

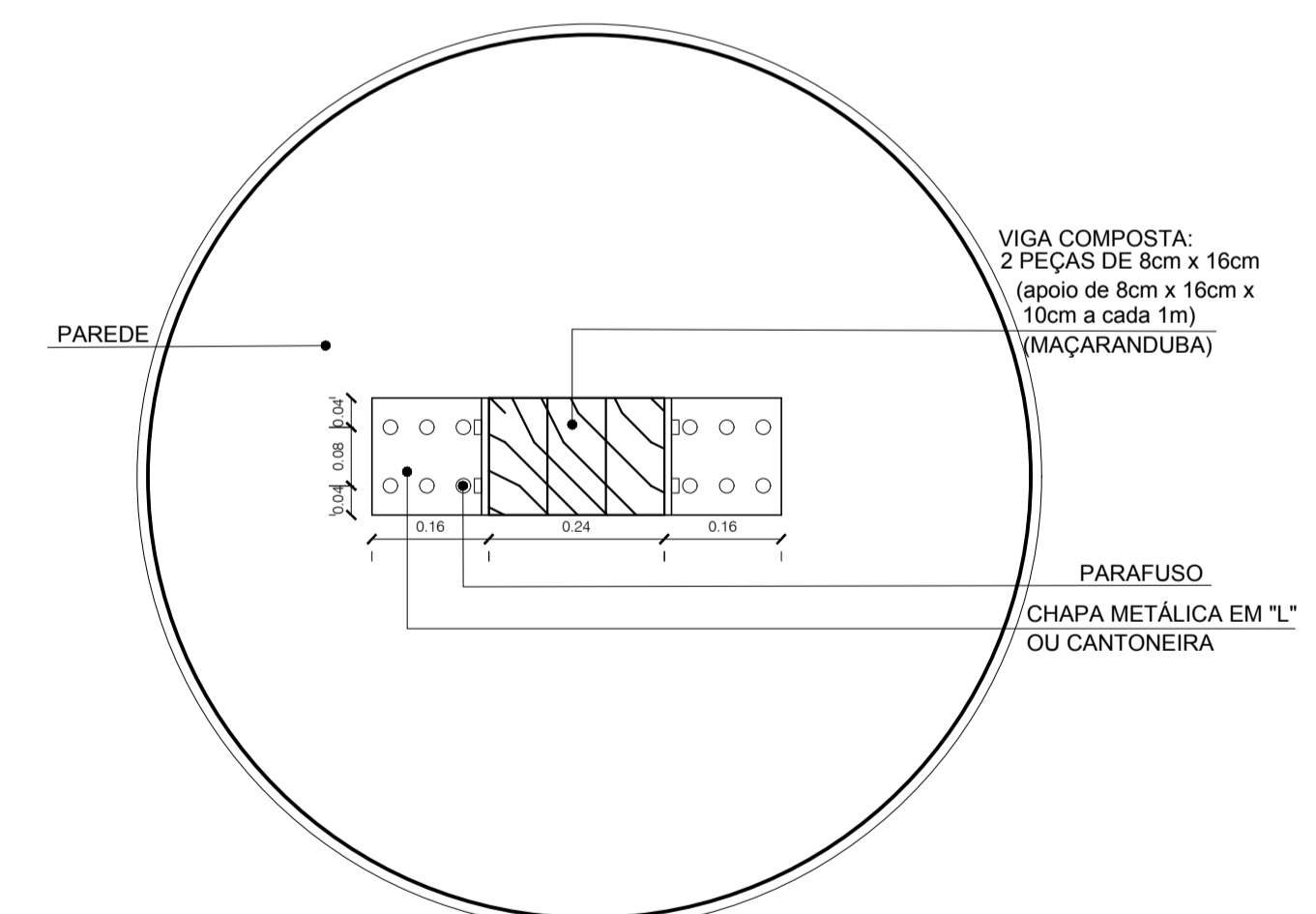

DET.04 - ELEVÇÃO FRONTAL - FIXAÇÃO VIGA/PAREDE (BLOCO MISTO)
Escala 1/10

UNIVERSIDADE FEDERAL DO AMAPÁ BACHARELADO EM ARQUITETURA E URBANISMO	
Disciplina:	TRABALHO DE CONCLUSÃO DE CURSO II
Orientador (a):	DINAH REIKO TUTYIA
Acadêmicos:	ANDRESSA GABRIELA DOS SANTOS DAMASCENO
Tipo:	SERVIÇO RESIDENCIAL TERAPÊUTICO NO MUNICÍPIO DE MACAPÁ/AP
Conteúdo:	PLANTA DE MODULAÇÃO DA COBERTURA E EDIFÍCIO; DET.04 FIXAÇÃO VIGA/PAREDE; DET.05 BASE DO PILAR (BLOCO MISTO)
Áreas:	Área do Terreno: 6.460,39m ²
Data:	09 de Fevereiro de 2017
Prancha:	ARQ. 11/26
Arquiteto:	Andressa Damasceno
Escala:	1:100

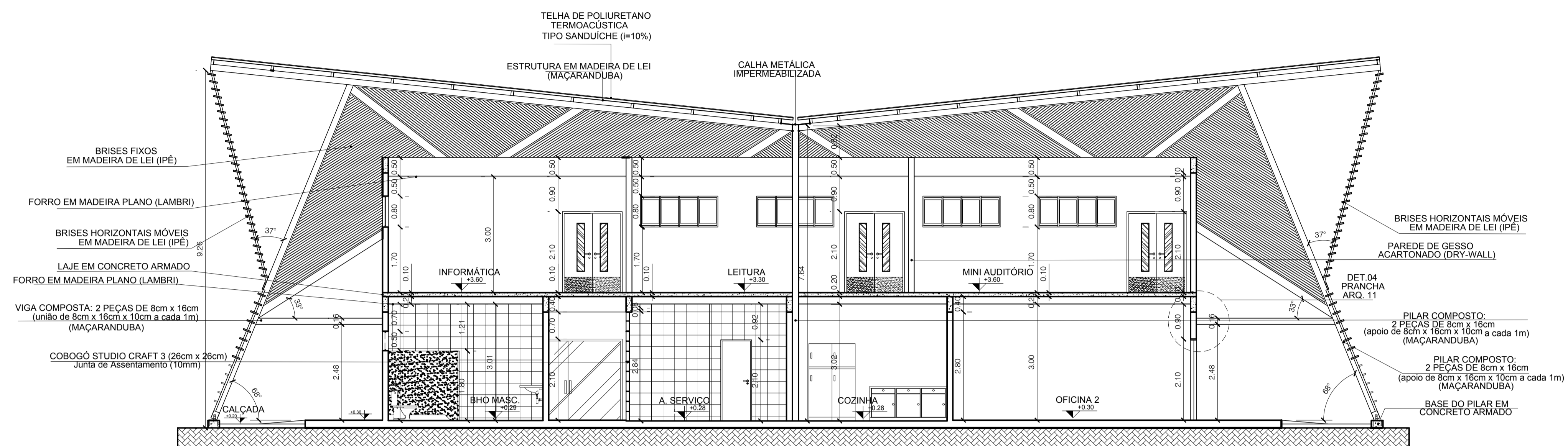

CORTE AA' - BLOCO MISTO

Escala 1/75

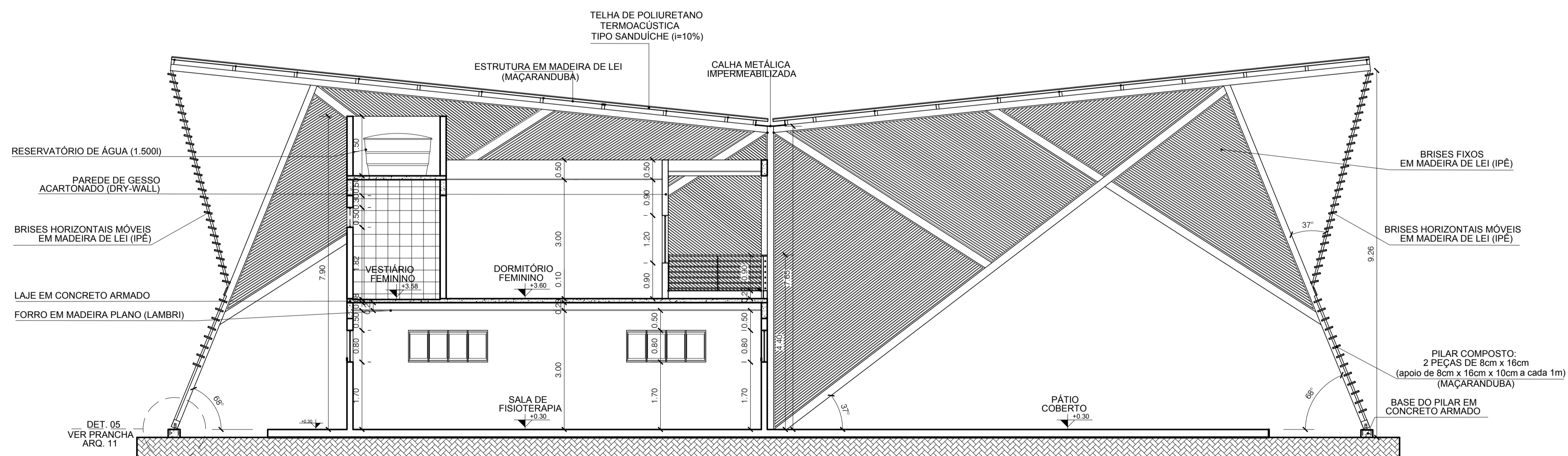

CORTE BB' - BLOCO MISTO

Escala 1/75

 UNIVERSIDADE FEDERAL DO AMAPÁ BACHARELADO EM ARQUITETURA E URBANISMO	
Disciplina: TRABALHO DE CONCLUSÃO DE CURSO II	
Orientador (a): DINAH REIKO TUTYIA	
Acadêmicos: ANDRESSA GABRIELA DOS SANTOS DAMASCENO	
Tipo: SERVIÇO RESIDENCIAL TERAPÊUTICO NO MUNICÍPIO DE MACAPÁ/AP	
Conteúdo: CORTE AA' E CORTE BB' - BLOCO MISTO	
Áreas: Área do Terreno: 6.460,39m ²	Prancha: ARQ. 12 / 26
Data: 09 de Fevereiro de 2017	Arq.: Andressa Damasceno
	Escala: 1:75

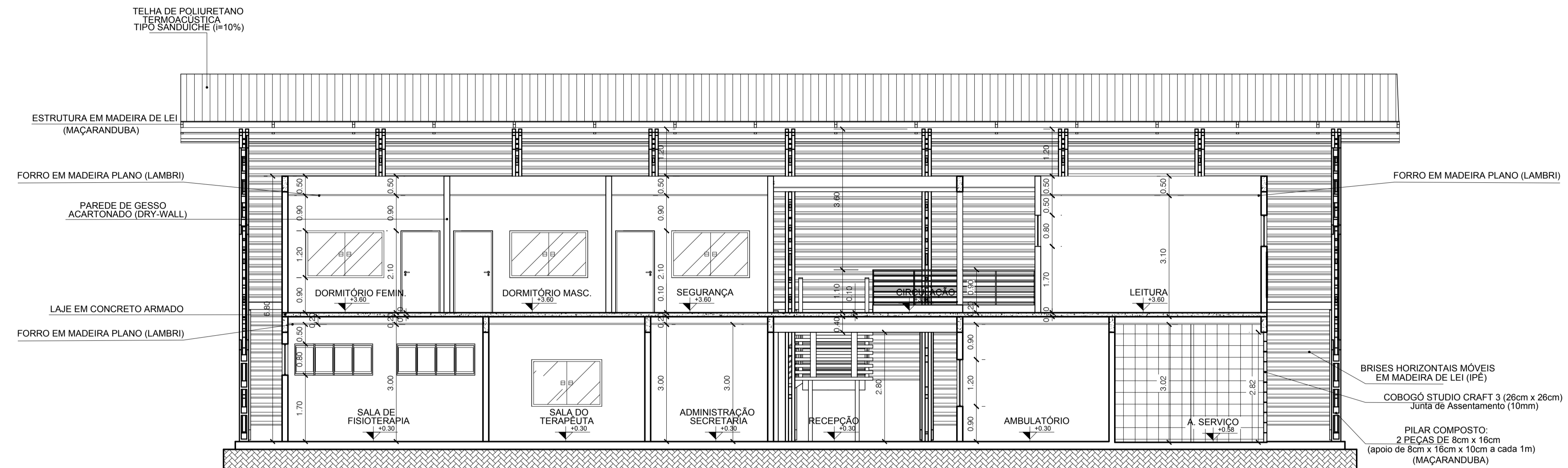

CORTE CC' - BLOCO MISTO

Escala 1/75

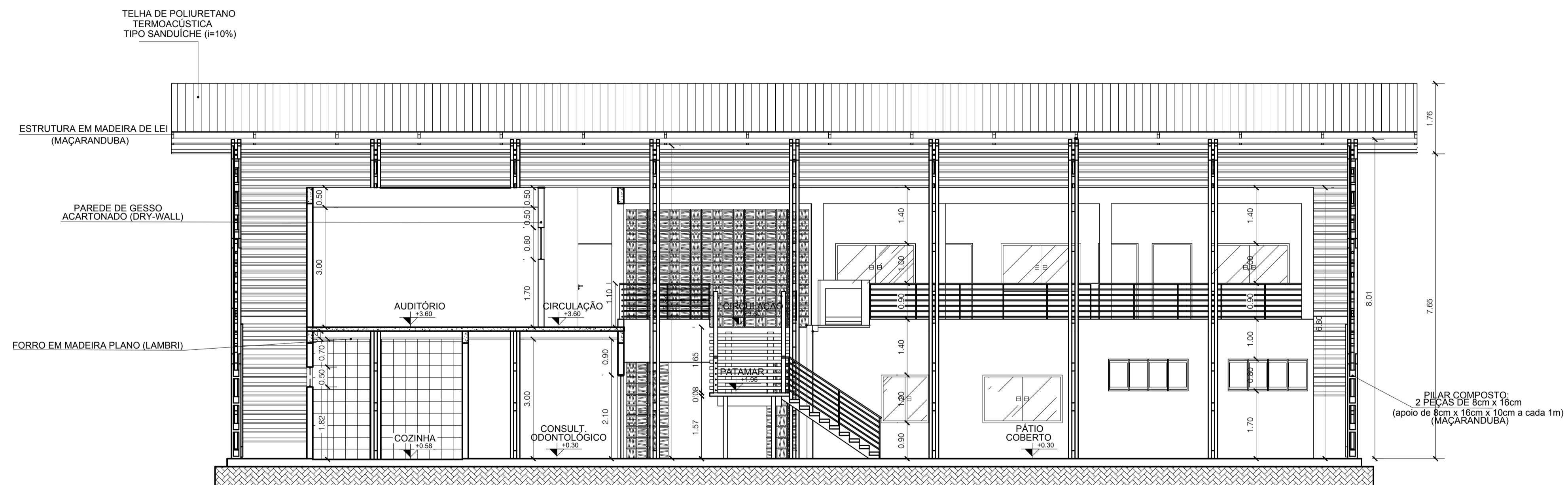

CORTE DD' - BLOCO MISTO

Escala 1/75

 UNIVERSIDADE FEDERAL DO AMAPÁ BACHARELADO EM ARQUITETURA E URBANISMO	
Disciplina: TRABALHO DE CONCLUSÃO DE CURSO II	
Orientador (a): DINAH REIKO TUTYIA	
Acadêmicos: ANDRESSA GABRIELA DOS SANTOS DAMASCENO	
Tipo: SERVIÇO RESIDENCIAL TERAPÊUTICO NO MUNICÍPIO DE MACAPÁ/AP	
Conteúdo: CORTE CC' E CORTE DD' - BLOCO MISTO	
Áreas: Área do Terreno: 6.460,39m ²	Prancha: ARQ. 13 / 26
Data: 09 de Fevereiro de 2017	Arq: Andressa Damasceno
	Escala: 1:75

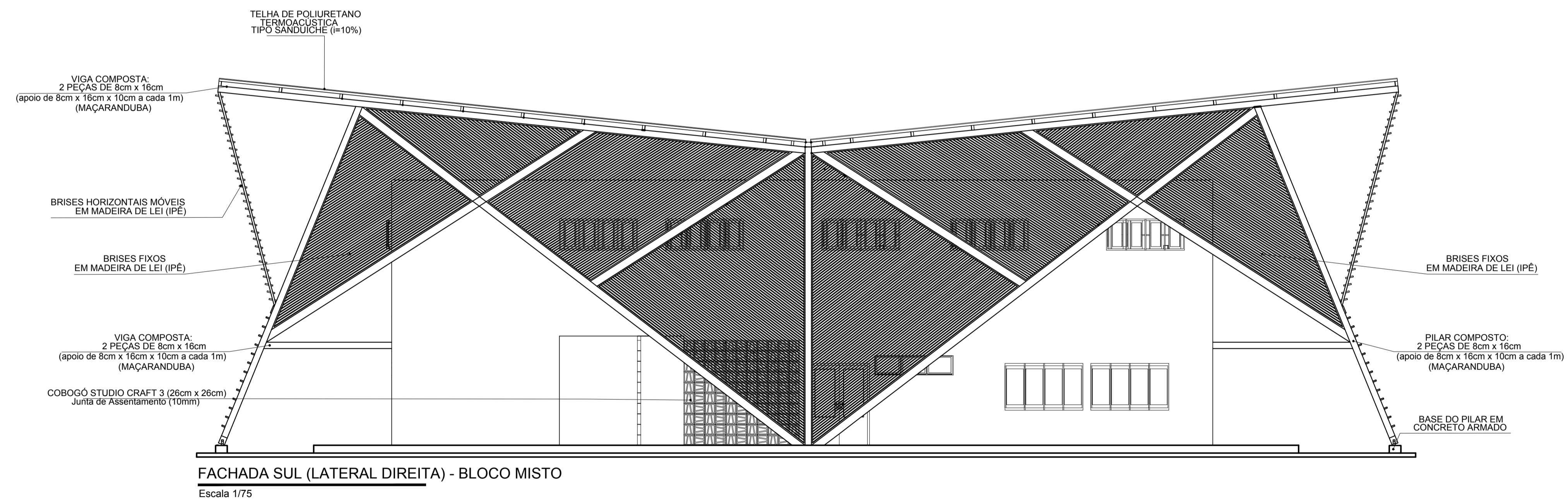
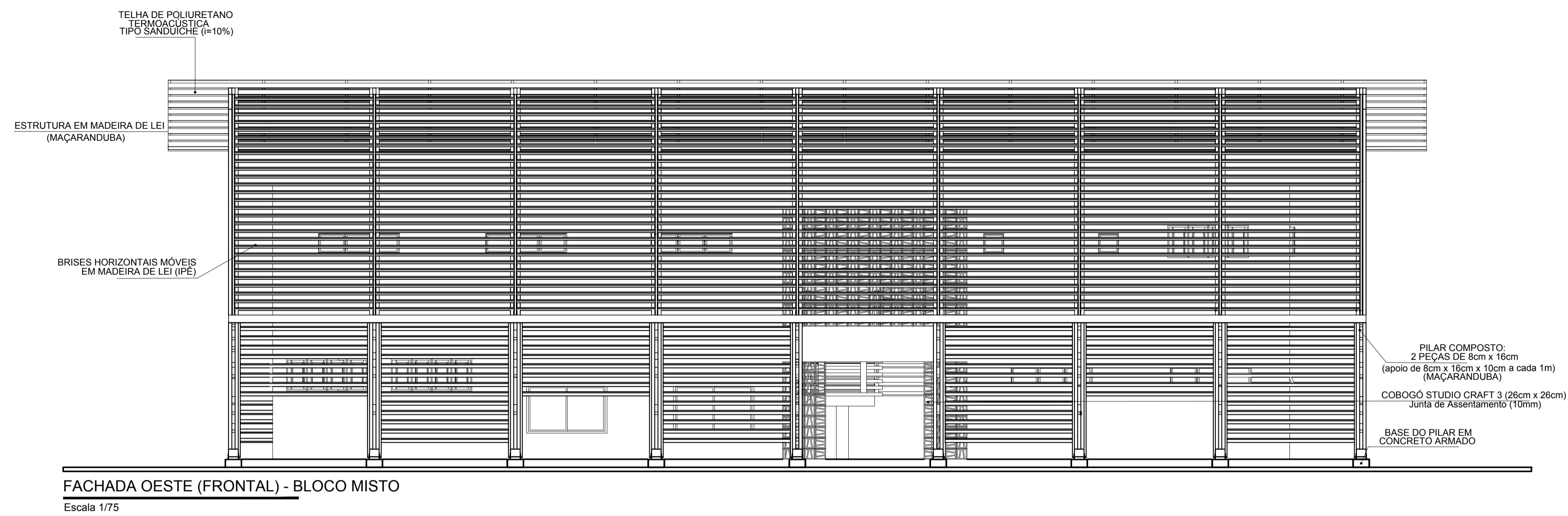

 UNIVERSIDADE FEDERAL DO AMAPÁ BACHARELADO EM ARQUITETURA E URBANISMO	
Disciplina: TRABALHO DE CONCLUSÃO DE CURSO II	
Orientador (a): DINAH REIKO TUTYIA	
Acadêmicos: ANDRESSA GABRIELA DOS SANTOS DAMASCENO	
Tipo: SERVIÇO RESIDENCIAL TERAPÊUTICO NO MUNICÍPIO DE MACAPÁ/AP	
Conteúdo: FACHADA OESTE E FACHADA SUL - BLOCO MISTO	
Áreas: Área do Terreno: 6.460,39m²	Prancha: ARQ. 14 / 26
Data: 09 de Fevereiro de 2017	Arq: Andressa Damasceno
	Escala: 1:75

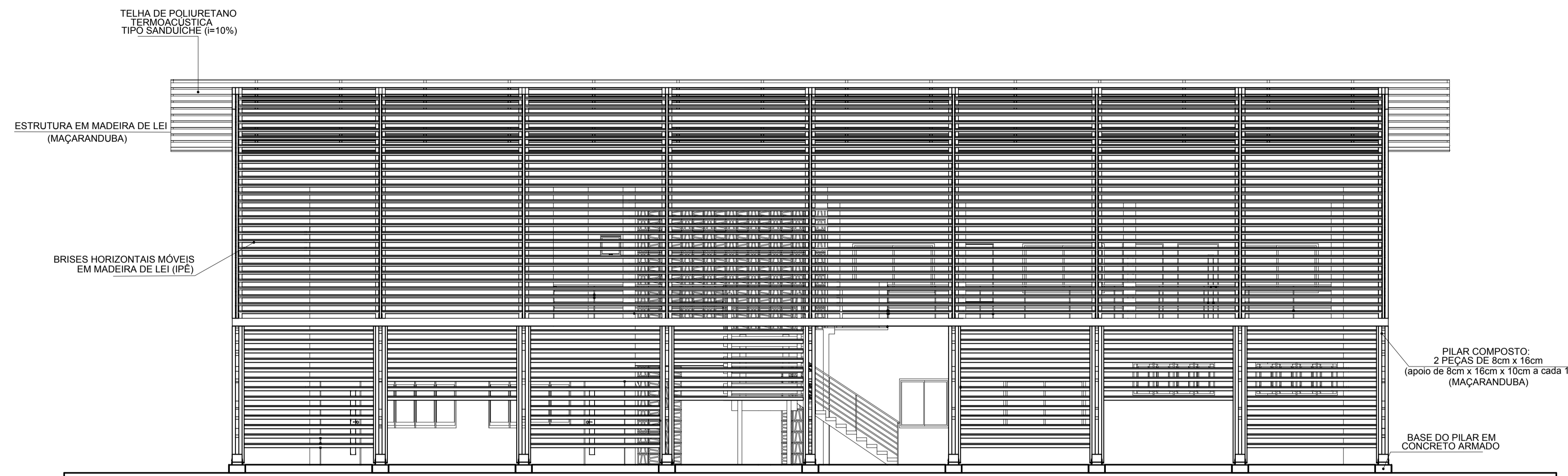

FACHADA LESTE (POSTERIOR) - BLOCO MISTO
Escala 1/75

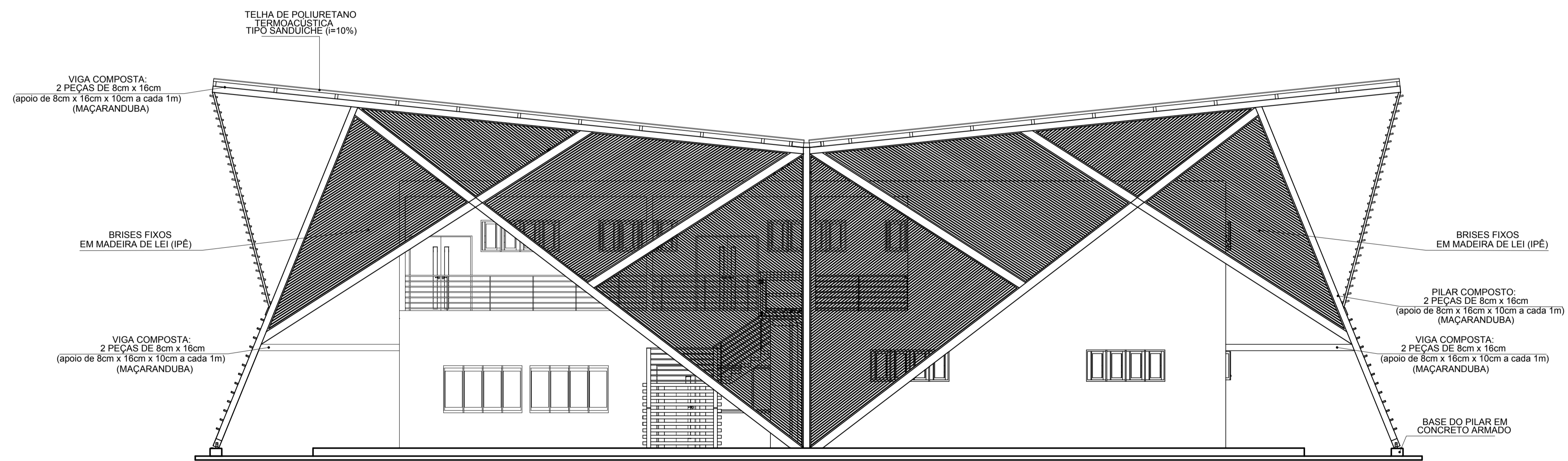

FACHADA NORTE (LATERAL ESQUERDA) - BLOCO MISTO
Escala 1/75

 UNIVERSIDADE FEDERAL DO AMAPÁ BACHARELADO EM ARQUITETURA E URBANISMO	
Disciplina: TRABALHO DE CONCLUSÃO DE CURSO II	
Orientador (a): DINAH REIKO TUTYIA	
Acadêmicos: ANDRESSA GABRIELA DOS SANTOS DAMASCENO	
Tipo: SERVIÇO RESIDENCIAL TERAPÊUTICO NO MUNICÍPIO DE MACAPÁ/AP	
Conteúdo: FACHADA LESTE E FACHADA NORTE - BLOCO MISTO	
Áreas: Área do Terreno: 6.460,39m ²	Prancha: ARQ. 15 / 26
Data: 09 de Fevereiro de 2017	Arquiteta: Andressa Damasceno Escala: 1:75